

LES FORMATIONS PROFESSIONNELLES APRÈS LA 3^e

ÉTABLISSEMENTS

- **Établissement public**
- **Établissement privé sous contrat**
Enseignements et programmes conformes aux règles de l'Éducation nationale. Droit aux bourses. Frais de scolarité basés sur les coûts de fonctionnement.
- **Établissement privé reconnu**
Reconnaissance de l'enseignement par l'État. Droit aux bourses. Frais de scolarité fixés par l'établissement.
- **Établissement privé hors contrat**
Pas d'accord signé avec l'État. Pas de droit aux bourses. Frais de scolarité (fonctionnement et enseignement) à la charge des familles.
- **CFA (Centre de formation d'apprentis)**

MODALITÉS

- **SCOL** Formation scolaire
- **APPR** Formation par apprentissage
- **SCOL / APPR** Formation possible par voie scolaire ou par apprentissage.
- *Lorsqu'il est indiqué APPR 2^e et 3^e année, cela veut dire que l'apprentissage est une modalité possible à partir de la première professionnelle (la seconde professionnelle est obligatoirement sous statut scolaire).*
- *Lorsqu'il est indiqué APPR 3^e année, cela veut dire que l'apprentissage est une modalité possible à partir de la terminale professionnelle (la seconde professionnelle et la première professionnelle sont obligatoirement sous statut scolaire).*



L'offre de formation présentée peut encore donner lieu à des mises à jour sur le guide numérique.

PARCOURS VERS LE BAC PRO (LES FAMILLES DE MÉTIERS)

Un Bac pro est un diplôme qui se prépare en 3 ans après la troisième (2^{de} professionnelle, 1^{re} professionnelle et terminale professionnelle).

Pour vous laisser le temps de choisir progressivement votre spécialité de Bac pro, la classe de 2^{de} professionnelle est organisée en famille de métiers. Cette classe permet de découvrir différentes spécialités de Bac pro d'une

même famille de métiers pour choisir dès la première professionnelle le Bac pro qui vous correspond.

A noter :

- il existe des Bac pro trop spécifiques pour être organisés en familles de métiers (Bac pro hors familles de métiers)
- les Bac pro en apprentissage ne sont pas organisés en familles de métiers

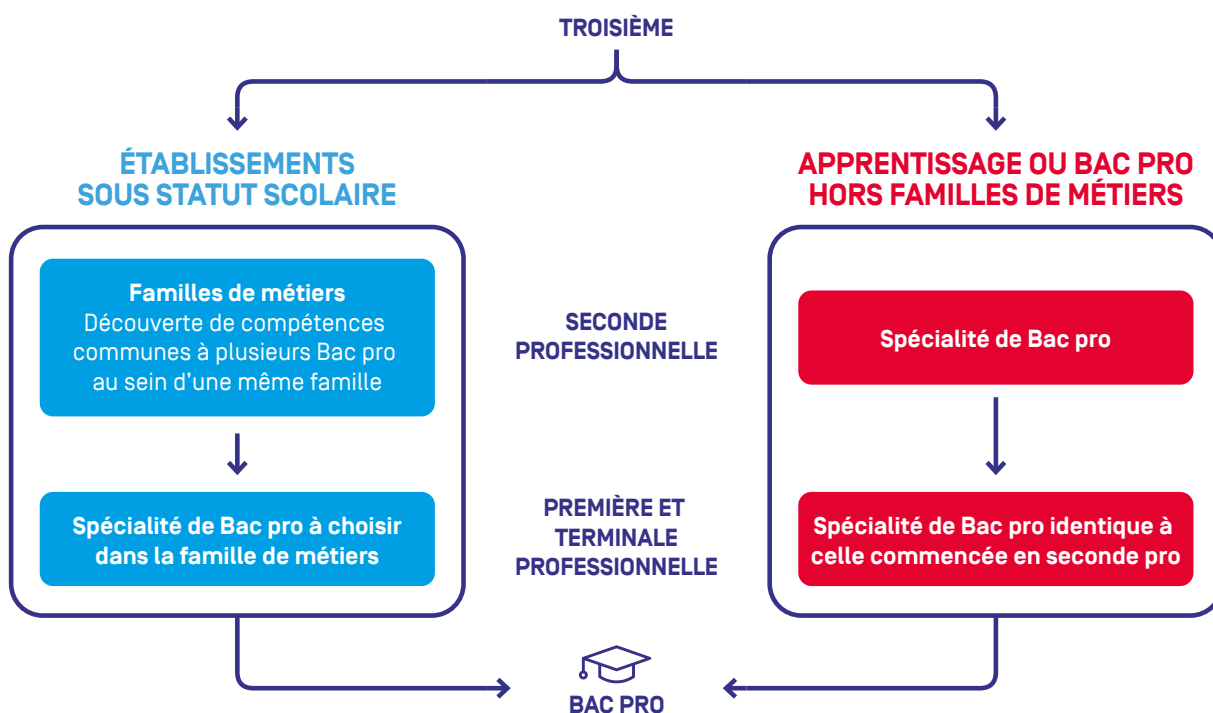

Les 2^{des} professionnelles familles de métiers et les Bac pro associés

MÉTIERS DE L'AERONAUTIQUE

- Bac pro Aéronautique option avionique
- Bac pro Aéronautique option système - hors région
- Bac pro Aéronautique option structure - hors région
- Bac pro Aviation générale

MÉTIERS DE L'AGENCEMENT, DE LA MENUISERIE ET DE L'AMEUBLEMENT

- Bac pro Étude et réalisation d'agencement
- Bac pro Technicien de fabrication bois et matériaux associés
- Bac pro Technicien menuisier agencé

MÉTIERS DE L'ALIMENTATION

- Bac pro Boucher-charcutier-traiteur- hors région
- Bac pro Boulanger-pâtissier
- Bac pro Poissonnier-écailler-traiteur- hors région

MÉTIERS DE L'HÔTELLERIE ET RESTAURATION

- Bac pro Cuisine
- Bac pro Commercialisation et services en restauration

MÉTIERS DE LA BEAUTÉ ET DU BIEN-ÊTRE

- Bac pro Esthétique cosmétique parfumerie
- Bac pro Métiers de la coiffure

MÉTIERS DE LA CONSTRUCTION DURABLE, DU BÂTIMENT ET DES TRAVAUX PUBLICS

- Bac pro Aménagement et finitions du bâtiment
- Bac pro Interventions sur le patrimoine bâti option A maçonnerie
- Bac pro Interventions sur le patrimoine bâti option B charpente - hors Région
- Bac pro Interventions sur le patrimoine bâti option C couverture - hors Région
- Bac pro Menuiserie aluminium-verre
- Bac pro Ouvrages du bâtiment : métallerie
- Bac pro Technicien du bâtiment : organisation et réalisation du gros œuvre
- Bac pro Travaux publics

MÉTIERS DE LA GESTION ADMINISTRATIVE, DU TRANSPORT ET DE LA LOGISTIQUE

- Bac pro Assistance à la gestion des organisations et de leurs activités
- Bac pro Logistique
- Bac pro Organisation de transport de marchandises

MÉTIERS DE LA MAINTENANCE DES MATÉRIELS ET DES VÉHICULES

- Bac pro Maintenance des matériels option A matériels agricoles
- Bac pro Maintenance des matériels option B matériels de construction et manutention
- Bac pro Maintenance des matériels option C matériels d'espaces verts

- Bac pro Maintenance des véhicules option A voitures particulières
- Bac pro Maintenance des véhicules option B véhicules de transport routier
- Bac pro Maintenance des véhicules option C motos/motocycles

MÉTIERS DE LA MER

- Bac pro Conduite et gestion des entreprises maritimes commerce/plaisance professionnelle, option voile, ou option yacht
- Bac pro Conduite et gestion des entreprises maritimes pêche
- Bac pro Électromécanicien de marine
- Bac pro Polyvalent navigant pont/machine - hors région

MÉTIERS DE LA RÉALISATION D'ENSEMBLES MÉCANIQUES ET INDUSTRIELS

- Bac pro Fonderie - hors région
- Bac pro Microtechniques
- Bac pro Technicien en chaudronnerie industrielle
- Bac pro Technicien en réalisation de produits mécaniques option réalisation et suivi de productions
- Bac pro Technicien en réalisation de produits mécaniques option réalisation et maintenance des outillages
- Bac pro Technicien modeleur - hors région
- Bac pro Traitements des matériaux - hors région

MÉTIERS DE LA RELATION CLIENT

- Bac pro Métiers de l'accueil
- Bac pro Métiers du commerce et de la vente option A : Animation et gestion de l'espace commercial
- Bac pro Métiers du commerce et de la vente option B : Prospection clientèle et valorisation de l'offre commerciale

MÉTIERS DES ÉTUDES ET DE LA MODÉLISATION NUMÉRIQUE DU BÂTIMENT

- Bac pro Technicien d'études du bâtiment option A études et économie
- Bac pro Technicien d'études du bâtiment option B assistant en architecture
- Bac pro Technicien géomètre-topographe

MÉTIERS DES INDUSTRIES GRAPHIQUES ET DE LA COMMUNICATION

- Bac pro Façonnage de produits imprimés, routage - Uniquement en apprentissage dans la région
- Bac pro Réalisation de produits imprimés et plurimédia option A productions graphiques
- Bac pro Réalisation de produits imprimés et plurimédia option B productions imprimées

MÉTIERS DES TRANSITIONS NUMÉRIQUE ET ÉNERGÉTIQUE

- Bac pro Cybersécurité, informatique et réseaux, électronique [ex-Systèmes numériques]
- Bac pro Installateur en chauffage, climatisation et énergies renouvelables
- Bac pro Maintenance et efficacité énergétique

- Bac pro Métiers de l'électricité et de ses environnements connectés
- Bac pro Métiers du froid et des énergies renouvelables

MÉTIERS DU PILOTAGE ET DE LA MAINTENANCE D'INSTALLATIONS AUTOMATISÉES

- Bac pro Maintenance des systèmes de production connectés
- Bac pro Pilote de ligne de production
- Bac pro Procédés de la chimie, de l'eau et des papiers-cartons
- Bac pro Technicien de scierie - hors région

Les 2^{des} professionnelles familles de métiers de l'enseignement agricole et les Bac pro associés

MÉTIERS DE L'ALIMENTATION-BIO-INDUSTRIE-LABORATOIRE

- Bac pro Laboratoire contrôle qualité
- Bac pro Production en industries pharmaceutiques, alimentaires et cosmétiques [ex-Bio-industries de transformation] - hors région

MÉTIERS DE LA NATURE - JARDIN - PAYSAGE - FORÊT

- Bac pro Aménagements paysagers
- Bac pro Forêt
- Bac pro Gestion des milieux naturels et de la faune

MÉTIERS DES PRODUCTIONS

(pas mis en place en région Pays de la Loire)

MÉTIERS DU CONSEIL VENTE

- Bac pro Technicien conseil vente en alimentation
- Bac pro Technicien conseil vente en animalerie
- Bac pro Technicien conseil vente univers jardinerie

Les spécialités de Bac pro hors familles de métiers

- Bac pro Accompagnement, soins et services à la personne
- Bac pro Animation-Enfance et personnes âgées
- Bac pro Artisanat et métiers d'art option communication visuelle pluri-média
- Bac pro Artisanat et métiers d'art option marchandisage visuel
- Bac pro Artisanat et métiers d'art option métiers de l'enseigne et de la signalétique
- Bac pro Artisanat et métiers d'art option tapisserie d'ameublement
- Bac pro Conducteur transport routier marchandises
- Bac pro Construction des carrosseries
- Bac pro Cultures marines
- Bac pro Gestion des pollutions et protection de l'environnement
- Bac pro Hygiène, propreté, stérilisation

- Bac pro Maintenance nautique
- Bac pro Métiers de la mode - vêtements
- Bac pro Métiers de la sécurité
- Bac pro Métiers du cuir option maroquinerie
- Bac pro Modélisation et prototypage 3D
- Bac pro Optique lunetterie
- Bac pro Photographie
- Bac pro Plastiques et composites
- Bac pro Réparation des carrosseries
- Bac pro Technicien constructeur bois
- Bac pro Technicien en appareillage orthopédique
- Bac pro Technicien en prothèse dentaire
- Bac pro Technicien gaz

Les spécialités de Bac pro hors familles de métiers de l'enseignement agricole

- Bac pro Agroéquipement
- Bac pro Conduite de productions horticoles
- Bac pro Conduite de productions aquacoles
- Bac pro Conduite et gestion de l'entreprise agricole
- Bac pro Conduite et gestion de l'entreprise hippique
- Bac pro Conduite et gestion de l'entreprise vitivinicole
- Bac pro Conduite et gestion d'une entreprise du secteur canin et félin
- Bac pro Services aux personnes et animation dans les territoires

LE CHOIX PROGRESSIF D'UN CAP : LES PÔLES DE QUALIFICATION

Le CAP est un diplôme qui se prépare en 2 ans.

Dans certains établissements de la Région, il existe des pôles de qualification en 1^{re} année de CAP pour découvrir plusieurs métiers et faire progressivement son choix de CAP.

Les pôles de qualification avec les CAP associés sont les suivants :

CHAUDRONNERIE MÉTALLERIE

53 ● LAVAL / LYCÉE PROFESSIONNEL ROBERT BURON

- CAP Métallier
- CAP Réalisations industrielles en chaudronnerie ou soudage option A chaudronnerie

ÉLECTRICIEN – INSTALLATEUR SANITAIRE

49 ● CHOLET / LYCÉE POLYVALENT FERNAND RENAudeau

- CAP Electricien
- CAP Monteur en installations sanitaires

ÉLECTRICIEN – INSTALLATEUR THERMIQUE

85 ● SAINT-GILLES-CROIX-DE-VIE / LYCÉE PUBLIC POLYVALENT DE SAINT-GILLES-CROIX-DE-VIE

- CAP Electricien
- CAP Monteur en installations thermiques

ÉLECTRICIEN – OPÉRATEUR DE CHEMINEMENT DE CÂBLES HAUTE TECHNICITÉ

44 ● PONTCHÂTEAU / LYCÉE POLYVALENT DE PONTCHÂTEAU

- CAP Aéronautique option avionique
- CAP Electricien

MAINTENANCE BÂTIMENTS - VENTE

72 ● SABLÉ-SUR-SARTHE / LYCÉE POLYVALENT RAPHAËL ELIZÉ

- CAP Équipier polyvalent du commerce
- CAP Interventions en maintenance technique des bâtiments

MÉTIER DE L'ÉLECTROMÉCANIQUE

53 ● EVRON / LYCÉE POLYVALENT RAOUL VADEPIED

- CAP Conducteur d'installations de production
- CAP Electricien

PRESSING-VENTE

44 ● NANTES / LYCÉE PROFESSIONNEL LÉONARD DE VINCI

- CAP Équipier polyvalent du commerce
- CAP Métiers de l'entretien des textiles option B pressing

RÉPARATION – PEINTURE EN CARROSSERIE

49 ● LOIRE-AUTHION / LYCÉE DE NARCÉ

- CAP Peinture en carrosserie
- CAP Réparation des carrosseries

RÉPARATION ET MAINTENANCE DES BATEAUX DE PLAISANCE ET DE L'AUTOMOBILE

85 ● LES SABLES-D'OLONNE / LYCÉE PROFESSIONNEL ÉRIC TABARLY

- CAP Maintenance des véhicules option A voitures particulières
- CAP Monteur en installations thermiques

FORMATIONS PROFESSIONNELLES PAR DOMAINE

AGRICULTURE ANIMAUX

CAP POISSONNIER ÉCAILLER

- 85 ■ Challans / MFR de Challans
Modalité : **APPR**

CAPA LAD-CAVALIER D'ENTRAÎNEMENT

- 49 ■ Ombrée d'Anjou / MFR de Pouancé
Modalité : **SCOL / APPR**
- 53 ○ Laval / AgriCampus Laval
Modalité : **APPR**

CAPA JARDINIER PAYSAGISTE

- 44 ■ Bouaye / Lycée agricole
privé de Bouaye
Modalité : **SCOL**
- 44 ● Guérande / Lycée professionnel
Olivier Guichard
Modalité : **APPR**
- 44 ■ Le Landreau / Ecole de
production de Briacé
Modalité : **SCOL**
- 44 ■ Machecoul-Saint-Même /
MFR de Machecoul
Modalité : **SCOL / APPR**
- 44 ● Nantes / EREA La Rivière
Modalité : **SCOL**
- 44 ● Nantes / LPA de Nantes
Grand Blottereau
Modalité : **SCOL**
- 44 ■ Riaillé / MFR du Val d'Erdre à Riaillé
Modalité : **SCOL / APPR**
- 49 ● Angers / LEGTA Le Fresne
Modalité : **APPR**
- 49 ■ Chalonnnes-sur-Loire /
MFR de Chalonnnes
Modalité : **SCOL / APPR**
- 49 ■ Les Ponts-de-Cé /
Campus de Pouillé
Modalité : **SCOL / APPR**
- 49 ○ Montreuil-Bellay / CFAA
de Maine et Loire
Modalité : **APPR**
- 49 ● Saint-Barthélémy-d'Anjou /
EREA Les Terres Rouges
Modalité : **SCOL**
- 53 ■ Ernée / LEGTAP Rochefeuille
Modalité : **APPR**
- 53 ■ Pré-en-Pail Saint-Samson /
MFR de Pré-en-Pail
Modalité : **SCOL / APPR**
- 72 ○ Rouillon / CFA La Germinière
Modalité : **APPR**
- 72 ■ Verneil-le-Chétif / MFR
de Verneil-le-Chétif
Modalité : **APPR**
- 85 ■ La Roche-sur-Yon / Ecole de
production des Etablières
Modalité : **SCOL**

- 85 ● La Roche-sur-Yon / LEGTPA Nature
Modalité : **APPR**

- 85 ■ Mareuil-sur-Lay-Dissais /
MFR de Mareuil-sur-Lay
Modalité : **SCOL / APPR**

CAPA MÉTIERS DE L'AGRICULTURE

- 44 ■ Basse-Goulaine / IEMP
La Grillonnais
Modalité : **SCOL**
- 44 ■ Bouaye / Lycée agricole
privé de Bouaye
Modalité : **SCOL**
- 44 ○ Derval / Lycée Saint Clair
Modalité : **APPR**
- 44 ■ Machecoul-Saint-Même /
MFR de Machecoul
Modalité : **SCOL / APPR**
- 44 ● Nantes / EREA La Rivière
Modalité : **SCOL**
- 44 ● Nantes / LPA de Nantes
Grand Blottereau
Modalité : **SCOL**
- 44 ■ Riaillé / MFR du Val d'Erdre à Riaillé
Modalité : **SCOL / APPR**
- 49 ● Angers / LEGTA Le Fresne
Modalité : **APPR**
- 49 ■ Chalonnnes-sur-Loire /
MFR de Chalonnnes
Modalité : **SCOL / APPR**
- 49 ■ Chemillé-en-Anjou / MFR
de Chemillé en Anjou
Modalité : **SCOL / APPR**
- 49 ■ Les Ponts-de-Cé /
Campus de Pouillé
Modalité : **SCOL / APPR**
- 49 ● Montreuil-Bellay / Lycée
professionnel agricole
Edgard Pisani
Modalité : **SCOL / APPR**
- 49 ■ Segré-en-Anjou-Bleu /
MFR de Segré
Modalité : **SCOL / APPR**
- 53 ● Château-Gontier-sur-
Mayenne / Lycée des métiers
de l'agriculture du Haut Anjou
Modalité : **SCOL**
- 53 ■ Ernée / LEGTAP Rochefeuille
Modalité : **APPR**
- 53 ○ Laval / AgriCampus Laval
Modalité : **APPR**
- 53 ■ Saint-Berthevin / MFR
de Saint-Berthevin
Modalité : **SCOL / APPR**
- 72 ■ Bernay-Neuvy-en-Champagne /
MFR Bernay en Champagne
Modalité : **SCOL / APPR**
- 72 ○ Rouillon / CFA La Germinière
Modalité : **APPR**
- 72 ■ Verneil-le-Chétif / MFR
de Verneil-le-Chétif
Modalité : **APPR**

- 85 ■ L'Herbergement / MFR
de L'Herbergement
Modalité : **SCOL / APPR**

- 85 ● La Roche-sur-Yon / LEGTPA Nature
Modalité : **APPR**

- 85 ■ Mareuil-sur-Lay-Dissais /
MFR de Mareuil-sur-Lay
Modalité : **SCOL / APPR**

- 85 ■ Saint-Martin-de-Fraigneau /
MFR Puy Sec à Saint-
Martin-de-Fraigneau
Modalité : **SCOL / APPR**

- 85 ● Sainte-Gemme-la-Plaine /
LEGTA Luçon Pétré
Modalité : **SCOL**

CAPA PALEFRENIER SOIGNEUR

- 49 ■ Ombrée d'Anjou / MFR de Pouancé
Modalité : **SCOL / APPR**
- 53 ○ Laval / AgriCampus Laval
Modalité : **APPR**
- 85 ● Sainte-Gemme-la-Plaine /
LEGTA Luçon Pétré
Modalité : **SCOL**

CAPA TRAVAUX FORESTIERS

- 72 ■ La Ferté-Bernard / MFR Les
Forges à La Ferté-Bernard
Modalité : **APPR**

CAPA 3 ANS MARÉCHAL-FERRANT

- 53 ○ Laval / AgriCampus Laval
Modalité : **APPR**

CAPM MARITIME

- 85 ○ L'Île-d'Yeu / Ecole des Pêches
Modalité : **APPR**
- 85 ○ Les Sables-d'Olonne /
Ecole des Pêches
Modalité : **APPR**

BAC PRO CONDUITE ET GESTION DES ENTREPRISES MARITIMES - PÊCHE

*Pour les formations scolaires,
la 1^{re} année est la 2^{de} pro Famille
des métiers de la mer*

- 44 ● Nantes / Lycée professionnel
maritime Jacques Cassard
Modalité : **SCOL**

BAC PRO CULTURES MARINES

- 44 ● Guérande / Lycée professionnel
Olivier Guichard
Modalité : **SCOL**
- 85 ■ Challans / MFR de Challans
Modalité : **SCOL / APPR**

BAC PRO AG AGROÉQUIPEMENT

- 44 ■ Derval / Lycée Saint Clair
Modalité : **SCOL / APPR**
- 44 ■ Legé / MFR de Legé
Modalité : **SCOL**
- 49 ■ Chemillé-en-Anjou / MFR
de Chemillé en Anjou
Modalité : **SCOL / APPR**
- 53 ■ Laval / MFR La Pignerie à Laval
Modalité : **SCOL / APPR**
- 72 ● Rouillon / LEGTA La Germinière
Modalité : **SCOL / APPR**
- 85 ■ Mouilleron-Saint-Germain /
MFR de Mouilleron-en-Pareds
Modalité : **SCOL / APPR**

BAC PRO AG AMÉNAGEMENTS PAYSAGERS

*Pour les formations scolaires, la
1^{re} année est la 2^{de} pro Famille de métiers
de la nature - jardin - paysage - forêt*

- 44 ● Guérande / Lycée professionnel
Olivier Guichard
Modalité : **SCOL**
- 44 ■ Le Landreau / LEGTAP Briacé
Modalité : **SCOL / APPR**
2^e et 3^e année
- 44 ■ Machecoul-Saint-Même /
MFR de Machecoul
Modalité : **SCOL / APPR**
- 44 ● Nantes / LPA de Nantes
Grand Blottereau
Modalité : **SCOL**
- 49 ● Angers / LEGTA Le Fresne
Modalité : **SCOL / APPR**
- 49 ■ Beaupréau-en-Mauges /
MFR des Mauges
Modalité : **SCOL / APPR**
- 49 ■ Les Ponts-de-Cé /
Campus de Pouillé
Modalité : **SCOL / APPR**
2^e et 3^e année
- 49 ● Montreuil-Bellay / Lycée
professionnel agricole
Edgard Pisani
Modalité : **SCOL**
- 53 ■ Pré-en-Pail Saint-Samson /
MFR de Pré-en-Pail
Modalité : **SCOL / APPR**
- 72 ● Brette-les-Pins / Lycée
professionnel agricole
André Provots
Modalité : **SCOL**
- 72 ○ Rouillon / CFA La Germinière
Modalité : **APPR**
- 72 ■ Verneil-le-Chétif / MFR
de Verneil-le-Chétif
Modalité : **SCOL / APPR**
- 85 ● La Roche-sur-Yon / LEGTPA Nature
Modalité : **APPR**
- 85 ■ Mareuil-sur-Lay-Dissais /
MFR de Mareuil-sur-Lay
Modalité : **SCOL / APPR**

- Établissement public
- Établissement privé sous contrat
- Établissement privé reconnu
- Établissement privé hors contrat
- CFA (Centre de formation d'apprentissage)

Modalités de formation
SCOL Formation scolaire
APPR Formation en apprentissage

RETROUVEZ LES COORDONNÉES DES ÉTABLISSEMENTS EN PAGES 80-97

85 ● Sainte-Gemme-la-Plaine /
 LEGTA Luçon Pétré
 Modalité : **SCOL**

BAC PRO AG CONDUITE DE PRODUCTIONS AQUACOLES

44 ● Guérande / Lycée professionnel
 Olivier Guichard
 Modalité : **SCOL**

53 ● Château-Gontier-sur-
 Mayenne / Lycée des métiers
 de l'agriculture du Haut Anjou
 Modalité : **SCOL**

85 ■ Challans / MFR de Challans
 Modalité : **SCOL**

BAC PRO AG CONDUITE DE PRODUCTIONS HORTICOLES (ARBRES, ARBUSTES, FRUITS, FLEURS, LÉGUMES)

44 ● Guérande / Lycée professionnel
 Olivier Guichard
 Modalité : **SCOL**

44 ■ Le Landreau / LEGTAP Briacé
 Modalité : **SCOL / APPR**
 2^e et 3^e année

44 ■ Machecoul-Saint-Même /
 MFR de Machecoul
 Modalité : **SCOL / APPR**

44 ● Nantes / LPA de Nantes
 Grand Blottereau
 Modalité : **SCOL**

49 ● Angers / LEGTA Le Fresne
 Modalité : **SCOL**

49 ■ Chalonnes-sur-Loire /
 MFR de Chalonnes
 Modalité : **SCOL / APPR**

49 ■ Les Ponts-de-Cé /
 Campus de Pouillé
 Modalité : **SCOL / APPR**

53 ■ Pré-en-Pail Saint-Samson /
 MFR de Pré-en-Pail
 Modalité : **SCOL / APPR**

72 ○ Rouillon / CFA La Germinière
 Modalité : **APPR**

85 ● Sainte-Gemme-la-Plaine /
 LEGTA Luçon Pétré
 Modalité : **SCOL**

BAC PRO AG CONDUITE ET GESTION D'UNE ENTREPRISE DU SECTEUR CANIN ET FÉLIN

49 ■ Les Hauts-d'Anjou / MFR Les
 trois rivières de Champigné
 Modalité : **SCOL**

85 ■ La Roche-sur-Yon / LAP
 Les Etablières
 Modalité : **SCOL**

BAC PRO AG CONDUITE ET GESTION DE L'ENTREPRISE AGRICOLE

44 ■ Ancenis-Saint-Géréon /
 Lycée Briacé - site d'Ancenis
 La Marchanderie
 Modalité : **SCOL**

44 ■ Carquefou / MFR Carquefou
 Modalité : **SCOL / APPR**

44 ■ Derval / Lycée Saint Clair
 Modalité : **SCOL / APPR**

44 ■ Le Pellerin / Lycée agricole privé
 Saint Gabriel Nantes Océan
 Modalité : **SCOL**

44 ● Saint-Herblain / LEGTA Jules Rieffel
 Modalité : **SCOL**

49 ■ Beaupréau-en-Mauges /
 MFR des Mauges
 Modalité : **SCOL / APPR**

49 ■ Les Ponts-de-Cé /
 Campus de Pouillé
 Modalité : **SCOL / APPR**
 2^e et 3^e année

49 ■ Montreuil-Bellay / MFR
 de Montreuil-Bellay
 Modalité : **SCOL**

49 ■ Segré-en-Anjou-Bleu /
 MFR de Segré
 Modalité : **SCOL / APPR**

53 ● Château-Gontier-sur-
 Mayenne / Lycée des métiers
 de l'agriculture du Haut Anjou
 Modalité : **SCOL**

53 ■ Craon / MFR de l'Hippodrome
 Modalité : **SCOL / APPR**

53 ● Laval / LEGTA de Laval
 Modalité : **SCOL / APPR**

53 ■ Mayenne / LEGTAP Rochefeuille
 Modalité : **SCOL**

53 ■ Saint-Berthevin / MFR
 de Saint-Berthevin
 Modalité : **SCOL / APPR**

72 ■ Bernay-Neuvy-en-Champagne /
 MFR Bernay en Champagne
 Modalité : **SCOL / APPR**

72 ● Rouillon / LEGTA La Germinière
 Modalité : **SCOL / APPR**

72 ■ Sablé-sur-Sarthe / LEAP
 Val de Sarthe
 Modalité : **SCOL / APPR**

72 ■ Verneil-le-Chétif / MFR
 de Verneil-le-Chétif
 Modalité : **SCOL / APPR**

85 ■ La Roche-sur-Yon / LAP
 Les Etablières
 Modalité : **SCOL / APPR**

85 ● La Roche-sur-Yon / LEGTAP Nature
 Modalité : **APPR**

85 ■ Pouzauges / MFR Bellevue
 de Pouzauges
 Modalité : **SCOL / APPR**

85 ● Sainte-Gemme-la-Plaine /
 LEGTA Luçon Pétré
 Modalité : **SCOL**

85 ■ Venansault / MFR de Venansault
 Modalité : **SCOL / APPR**

BAC PRO AG CONDUITE ET GESTION DE L'ENTREPRISE HIPPIQUE

44 ■ Le Pellerin / Lycée agricole privé
 Saint Gabriel Nantes Océan
 Modalité : **SCOL**

49 ■ Ombrée d'Anjou / MFR de Pouancé
 Modalité : **SCOL / APPR**
 2^e et 3^e année

53 ● Laval / LEGTA de Laval
 Modalité : **SCOL / APPR**

72 ■ Sablé-sur-Sarthe / LEAP
 Val de Sarthe
 Modalité : **SCOL / APPR**

85 ■ Bournezeau / MFR de Bournezeau
 Modalité : **SCOL / APPR**

BAC PRO AG CONDUITE ET GESTION DE L'ENTREPRISE VITIVINICOLE

44 ■ Le Landreau / LEGTAP Briacé
 Modalité : **SCOL / APPR**
 2^e et 3^e année

49 ■ Chalonnes-sur-Loire /
 MFR de Chalonnes
 Modalité : **SCOL / APPR**

49 ● Montreuil-Bellay / Lycée
 professionnel agricole
 Edgard Pisani
 Modalité : **SCOL / APPR**
 2^e et 3^e année

BAC PRO AG FORÊT

Pour les formations scolaires, la
 1^{re} année est la 2^{de} pro Famille de métiers
 de la nature - jardin - paysage - forêt

72 ■ La Ferté-Bernard / MFR Les
 Forges à La Ferté-Bernard
 Modalité : **SCOL / APPR**
 2^e et 3^e année

BAC PRO AG GESTION DES MILIEUX NATURELS ET DE LA FAUNE

Pour les formations scolaires, la
 1^{re} année est la 2^{de} pro Famille de métiers
 de la nature - jardin - paysage - forêt

44 ■ Ancenis-Saint-Géréon /
 Lycée Briacé - site d'Ancenis
 La Marchanderie
 Modalité : **SCOL**

53 ■ Ernée / LEGTAP Rochefeuille
 Modalité : **SCOL**

72 ■ La Ferté-Bernard / MFR Les
 Forges à La Ferté-Bernard
 Modalité : **SCOL / APPR**
 2^e et 3^e année

85 ● La Roche-sur-Yon / LEGTAP Nature
 Modalité : **SCOL**

BAC PRO AG PRODUCTIONS AQUACOLES

85 ■ Challans / MFR de Challans
 Modalité : **APPR**

BAC PRO AG TECHNICIEN CONSEIL VENTE EN ANIMALERIE

Pour les formations scolaires,
 la 1^{re} année est la 2^{de} pro Famille
 de métiers du conseil vente

44 ■ Nort-sur-Erdre / LPP de l'Erdre
 Modalité : **SCOL / APPR**
 2^e et 3^e année

49 ■ Chemillé-en-Anjou / LTP
 Robert d'Arbrissel
 Modalité : **SCOL / APPR**
 2^e et 3^e année

53 ● Château-Gontier-sur-
 Mayenne / Lycée des métiers
 de l'agriculture du Haut Anjou
 Modalité : **SCOL**

85 ■ Rives de l'Yon / IREO de
 Saint-Florent-des Bois
 Modalité : **SCOL / APPR**

85 ■ Venansault / MFR de Venansault
 Modalité : **SCOL / APPR**

BAC PRO AG TECHNICIEN CONSEIL VENTE UNIVERS JARDINERIE

Pour les formations scolaires,
 la 1^{re} année est la 2^{de} pro Famille
 de métiers du conseil vente

44 ■ Clisson / Lycée Charles Péguy
 Modalité : **SCOL**

44 ■ Machecoul-Saint-Même /
 MFR de Machecoul
 Modalité : **SCOL**

49 ● Angers / LEGTA Le Fresne
 Modalité : **SCOL**

85 ■ Rives de l'Yon / IREO de
 Saint-Florent-des Bois
 Modalité : **SCOL / APPR**

85 ■ Venansault / MFR de Venansault
 Modalité : **SCOL / APPR**

ARMÉE SÉCURITÉ

CAP AGENT DE SÉCURITÉ

53 ■ Saint-Berthevin / MFR
 de Saint-Berthevin
 Modalité : **APPR**

BAC PRO CYBERSÉCURITÉ, INFORMATIQUE ET RÉSEAUX, ÉLECTRONIQUE

Pour les formations scolaires,
 la 1^{re} année est la 2^{de} pro Famille
 de métiers des transitions
 numérique et énergétique

44 ● Nantes / Lycée polyvalent
 Gaspard Monge - La Chauvinière
 Modalité : **SCOL / APPR**
 2^e et 3^e année

44 ● Nantes / Lycée professionnel
 François Arago
 Modalité : **SCOL / APPR** 3^e année

44 ■ Nantes / Lycée professionnel
 privé Saint-Félix - La Salle
 Modalité : **SCOL / APPR**

44 ○ Saint-Étienne-de-Montluc / CFA
 MFR de Saint-Étienne-de-Montluc
 Modalité : **APPR**

49 ● Angers / Lycée polyvalent
 Chevrollier
 Modalité : **SCOL**

49 ● Chemillé-en-Anjou / Lycée
 polyvalent de l'Hyrôme
 Modalité : **SCOL**

49 ● Cholet / Lycée polyvalent
 Fernand Renaudeau
 Modalité : **SCOL**

49 ■ Verrières-en-Anjou / Lycée
 polyvalent Saint Aubin-La Salle
 Modalité : **SCOL**

53 ● Evron / Lycée polyvalent
 Raoul Vadepiéd
 Modalité : **SCOL**

53 ■ Laval / Lycée professionnel
 Immaculée Conception
 Modalité : **SCOL**

72 ● Arnage / Lycée professionnel
 Claude Chappe
 Modalité : **SCOL**

72 ● La Ferté-Bernard / Lycée
 polyvalent Robert Garnier
 Modalité : **SCOL**

72 ● La Flèche / Lycée polyvalent
 d'Estournelles de Constant
 Modalité : **SCOL**

72 ● Le Mans / Lycée polyvalent
 Gabriel Touchard - Washington
 Modalité : **SCOL**

72 ■ Le Mans / Lycée polyvalent
 Saint-Charles-Sainte-Croix
 Modalité : **APPR**

72 ■ Pruillé-le-Chétif / Lycée polyvalent
 Saint-Joseph - La Salle
 Modalité : **SCOL**

85 ■ La Roche-sur-Yon / LP
 Saint François d'Assise
 Modalité : **APPR**

85 ● Les Herbiers / Lycée
 polyvalent Jean Monnet
 Modalité : **SCOL**

85 ■ Les Sables-d'Olonne / Lycée
 polyvalent Sainte-Marie du Port
 Modalité : **SCOL / APPR**

85 ■ Saint-Laurent-sur-Sèvre / Lycée
 professionnel Saint-Gabriel
 Modalité : **SCOL**

BAC PRO MÉTIERS DE LA SÉCURITÉ

- 44 ● Coueron / Lycée professionnel Jean-Jacques Audubon
Modalité : **SCOL**
- 44 ■ Saint-Sébastien-sur-Loire / Lycée polyvalent Saint-Pierre La Joliverie
Modalité : **SCOL**
- 49 ● Angers / Lycée professionnel Henri Dunant
Modalité : **SCOL**
- 49 ■ Segré-en-Anjou-Bleu / Lycée polyvalent Bourg Chevreau Sainte-Anne
Modalité : **SCOL**
- 53 ■ Laval / Lycée polyvalent Haute Follis
Modalité : **SCOL**
- 72 ● Le Mans / Lycée professionnel Funay-Hélène Boucher
Modalité : **SCOL**
- 85 ● La Roche-sur-Yon / Lycée professionnel Edouard Branly
Modalité : **SCOL**
- 85 ■ Saint-Laurent-sur-Sèvre / Lycée professionnel Saint-Gabriel
Modalité : **SCOL**

**ARTS
CULTURE
ARTISANAT**

CAP ART ET TECHNIQUES DE LA BIJOUTERIE-JOAILLERIE - OPTION BIJOUTERIE SERTISSAGE

- 49 ○ Saumur / CCI de Maine et Loire
Modalité : **APPR**
- 85 ■ Les Herbiers / Ecole Les Etablières
Modalité : **SCOL / APPR**

CAP ART ET TECHNIQUES DE LA BIJOUTERIE-JOAILLERIE - OPTION BIJOUTERIE-JOAILLERIE

- 49 ○ Saumur / CCI de Maine et Loire
Modalité : **APPR**
- 85 ■ Les Herbiers / Ecole Les Etablières
Modalité : **SCOL / APPR**

CAP ART ET TECHNIQUES DE LA BIJOUTERIE-JOAILLERIE - OPTION POLISSAGE FINITION

- 49 ○ Saumur / CCI de Maine et Loire
Modalité : **APPR**
- 85 ■ Les Herbiers / Ecole Les Etablières
Modalité : **SCOL**

CAP ASSISTANT TECHNIQUE EN INSTRUMENTS DE MUSIQUE - OPTION GUITARE

- 72 ■ Le Mans / Institut technologique européen des métiers de la musique
Modalité : **APPR**

CAP ASSISTANT TECHNIQUE EN INSTRUMENTS DE MUSIQUE - OPTION INSTRUMENTS À VENT

- 72 ■ Le Mans / Institut technologique européen des métiers de la musique
Modalité : **APPR**

CAP CARRELEUR MOSAÏSTE

- 44 ○ Saint-Herblain / BTP CFA Loire-Atlantique
Modalité : **APPR**
- 49 ○ Angers / BTP CFA Maine-et-Loire
Modalité : **APPR**
- 53 ○ Laval / CFP URMA Mayenne
Modalité : **APPR**
- 72 ○ Le Mans / BTP CFA Sarthe
Modalité : **APPR**
- 72 ○ Saint-Paterne / BTP CFA NORMANDIE
Modalité : **APPR**

- 85 ○ La Roche-sur-Yon / BTP CFA Vendée
Modalité : **APPR**

CAP ÉBÉNISTE

- 49 ● Cholet / Lycée polyvalent Fernand Renaudeau
Modalité : **SCOL**
- 72 ● Mamers / Lycée polyvalent de Perseigne
Modalité : **SCOL**
- 72 ● Sablé-sur-Sarthe / Lycée polyvalent Raphaël Elizé
Modalité : **SCOL / APPR 2^e année**

CAP HORLOGERIE

- 44 ● Saint-Sébastien-sur-Loire / Lycée professionnel les Savarières
Modalité : **SCOL**

CAP MAROQUINERIE

- 49 ● Segré-en-Anjou-Bleu / Lycée polyvalent Blaise Pascal
Modalité : **APPR**

CAP MÉTIERS DE LA MODE - VÊTEMENT FLOU

- 44 ● Rezé / Lycée professionnel Louis-Jacques Goussier
Modalité : **SCOL**
- 44 ■ Saint-Sébastien-sur-Loire / Lycée polyvalent la Baugerie
Modalité : **SCOL**
- 49 ■ Angers / LP Joseph Wresinski - ITEC
Modalité : **SCOL**
- 49 ■ Cholet / Lycée Jeanne Delanoue
Modalité : **SCOL / APPR**
- 49 ■ Saumur / Ecole de production T'Cap T'Pro
Modalité : **SCOL**
- 53 ■ Laval / Lycée professionnel Immaculée Conception
Modalité : **SCOL**

CAP SIGNALÉTIQUE ET DÉCORS GRAPHIQUES

- 44 ○ Nantes / Grafipolis
Modalité : **APPR**
- 72 ■ Pruillé-le-Chétif / Lycée polyvalent Saint-Joseph - La Salle
Modalité : **SCOL**
- 85 ■ Luçon / Lycée polyvalent Sainte-Ursule
Modalité : **SCOL**

CAP TAILLEUR DE PIERRE

- 44 ● Clisson / Lycée polyvalent Aimé Césaire
Modalité : **SCOL**
- 49 ○ Saumur / CFA des Compagnons du Devoir du Tour de France
Modalité : **APPR**

CAP TAPISSIER-TAPISSIÈRE D'AMEUBLEMENT EN DÉCOR

- 44 ○ Sainte-Luce-sur-Loire / CFP URMA Loire-Atlantique
Modalité : **APPR**

CAP 3 ANS BRONZIER - OPTION A MONTEUR EN BRONZE

- 49 ○ Saumur / CCI de Maine et Loire
Modalité : **APPR**

CAP 3 ANS BRONZIER - OPTION B CISELEUR EN BRONZE

- 49 ○ Saumur / CCI de Maine et Loire
Modalité : **APPR**

CAP 3 ANS BRONZIER - OPTION C TOURNEUR SUR BRONZE

- 49 ○ Saumur / CCI de Maine et Loire
Modalité : **APPR**

CAP 3 ANS ÉBÉNISTE

- 85 ○ La Roche-sur-Yon / BTP CFA Vendée
Modalité : **APPR**

CAP 3 ANS LAPIDAIRE - OPTION B PIERRES DE COULEUR

- 49 ○ Saumur / CCI de Maine et Loire
Modalité : **APPR**

CAP 3 ANS MÉTIERS DE LA GRAVURE - OPTION A GRAVURE D'ORNEMENTATION

- 49 ○ Saumur / CCI de Maine et Loire
Modalité : **APPR**

CAP 3 ANS ORFÈVRE - OPTION A MONTEUR EN ORFÈVRE

- 49 ○ Saumur / CCI de Maine et Loire
Modalité : **APPR**

CAP 3 ANS ORFÈVRE - OPTION B TOURNEUR REPOUSSEUR EN ORFÈVRE

- 49 ○ Saumur / CCI de Maine et Loire
Modalité : **APPR**

CAP 3 ANS ORFÈVRE - OPTION C POLISSEUR AVIVEUR EN ORFÈVRE

- 49 ○ Saumur / CCI de Maine et Loire
Modalité : **APPR**

BAC PRO ARTISANAT ET MÉTIERS D'ART - OPTION COMMUNICATION VISUELLE PLURIMÉDIA

- 44 ■ Nantes / Lycée polyvalent Saint-Pierre La Joliverie - Pôle des arts graphiques
Modalité : **SCOL**
- 44 ● Pontchâteau / Lycée polyvalent de Pontchâteau
Modalité : **SCOL**
- 49 ■ Verrières-en-Anjou / Lycée polyvalent Saint Aubin-La Salle
Modalité : **SCOL**
- 53 ● Mayenne / Lycée professionnel Léonard de Vinci
Modalité : **SCOL**
- 72 ■ Pruillé-le-Chétif / Lycée polyvalent Saint-Joseph - La Salle
Modalité : **SCOL**
- 85 ■ Luçon / Lycée polyvalent Sainte-Ursule
Modalité : **SCOL**

BAC PRO ARTISANAT ET MÉTIERS D'ART - OPTION MARCHANDISAGE VISUEL

- 44 ■ Nantes / Lycée polyvalent Saint-Pierre La Joliverie - Pôle des arts graphiques
Modalité : **SCOL**
- 49 ● Trélazé / Lycée professionnel Ludovic Ménéard
Modalité : **SCOL**

BAC PRO ARTISANAT ET MÉTIERS D'ART - OPTION MÉTIERS DE L'ENSEIGNE ET DE LA SIGNALÉTIQUE

- 72 ■ Pruillé-le-Chétif / Lycée polyvalent Saint-Joseph - La Salle
Modalité : **SCOL**

BAC PRO ARTISANAT ET MÉTIERS D'ART - OPTION TAPISSERIE D'AMEUBLEMENT

- 44 ● Nantes / Lycée professionnel L.A. de Bougainville
Modalité : **SCOL**

BAC PRO ÉTUDE ET RÉALISATION D'AGENCEMENT

Pour les formations scolaires, la 1^{re} année est la 2^e pro Famille de métiers de l'agencement, de la menuiserie et de l'ameublement

- 44 ● Nantes / Lycée professionnel François Arago
Modalité : **SCOL / APPR 3^e année**
- 49 ■ Cholet / Lycée Jeanne Delanoue
Modalité : **SCOL**

BAC PRO MÉTIERS DU CUIR - OPTION MAROQUINERIE

- 49 ● Segré-en-Anjou-Bleu / Lycée polyvalent Blaise Pascal
Modalité : **SCOL**

CTM ÉBÉNISTE

- 44 ○ Sainte-Luce-sur-Loire / CFP URMA Loire-Atlantique
Modalité : **APPR**

**COMMERCE
MARKETING
VENTE ET
ALIMENTATION**

CAP BOUCHER

- 53 ○ Laval / CFP URMA Mayenne
Modalité : **APPR**
- 72 ○ Le Mans / CFP URMA Sarthe
Modalité : **APPR**

CAP BOULANGER

- 44 ■ Châteaubriant / MFR de Châteaubriant
Modalité : **APPR**
- 49 ■ Cholet / MFR La Bonnauderie
Modalité : **APPR**
- 53 ○ Laval / CFP URMA Mayenne
Modalité : **APPR**
- 53 ● Laval / Lycée professionnel Robert Buron
Modalité : **SCOL**
- 72 ○ Le Mans / CFP URMA Sarthe
Modalité : **APPR**
- 72 ■ Le Mans / Lycée polyvalent Sainte-Catherine
Modalité : **SCOL**
- 85 ○ Sèvremont / CFA MFR de Saint-Michel-Mont-Mercure
Modalité : **APPR**

CAP CHARCUTIER-TRAITEUR

- 72 ○ Le Mans / CFP URMA Sarthe
Modalité : **APPR**
- 85 ○ La Roche-sur-Yon / CFP URMA Vendée
Modalité : **APPR**

CAP CHOCOLATIER-CONFISEUR

- 72 ○ Le Mans / CFP URMA Sarthe
Modalité : **APPR**
- 85 ○ Sèvremont / CFA MFR de Saint-Michel-Mont-Mercure
Modalité : **APPR**

CAP CRÉMIER-FROMAGER

- 44 ■ Châteaubriant / MFR de Châteaubriant
Modalité : **APPR**

CAP ÉQUIPIER POLYVALENT DU COMMERCE

- 44 ● Ancenis-Saint-Géréon / Lycée polyvalent Joubert Emilien Maillard
Modalité : **SCOL**
- 44 ● Bouguenais / Lycée professionnel Pablo Neruda
Modalité : **SCOL**

- Établissement public
- Établissement privé sous contrat
- Établissement privé reconnu
- Établissement privé hors contrat
- CFA (Centre de formation d'apprentissage)

Modalités de formation
SCOL Formation scolaire
APPR Formation en apprentissage

RETROUVEZ LES COORDONNÉES DES ÉTABLISSEMENTS EN PAGES 80 - 97

44 ● Châteaubriant / Lycée polyvalent Guy Môquet - Etienne Lenoir
 Modalité : **SCOL**

44 ■ Châteaubriant / MFR de Châteaubriant
 Modalité : **APPR**

44 ● Coueron / Lycée professionnel Jean-Jacques Audubon
 Modalité : **SCOL**

44 ○ Nantes / iA - L'intelligence apprentie
 Modalité : **APPR**

44 ● Nantes / Lycée Nelson Mandela
 Modalité : **SCOL**

44 ■ Nantes / Lycée polyvalent Sacré-Coeur La Salle
 Modalité : **SCOL**

44 ● Nantes / Lycée professionnel Léonard de Vinci
 Modalité : **SCOL**

44 ■ Nantes / Lycée professionnel privé Saint-Félix - La Salle
 Modalité : **SCOL**

44 ● Pontchâteau / Lycée polyvalent de Pontchâteau
 Modalité : **SCOL**

44 ■ Rezé / Lycée polyvalent Notre-Dame
 Modalité : **SCOL**

44 ○ Saint-Nazaire / iA - L'intelligence apprentie
 Modalité : **APPR**

44 ● Saint-Nazaire / Lycée professionnel Brossaud-Blanchon
 Modalité : **SCOL**

44 ■ Saint-Nazaire / Lycée professionnel Sainte-Thérèse
 Modalité : **SCOL**

49 ○ Angers / CCI de Maine et Loire
 Modalité : **APPR**

49 ■ Angers / LP Joseph Wresinski - ITEC
 Modalité : **SCOL**

49 ● Avrillé / Lycée professionnel Paul Emile Victor
 Modalité : **SCOL**

49 ○ Cholet / CCI de Maine et Loire
 Modalité : **APPR**

49 ○ Cholet / GRETA-CFA site lycée Europe Robert Schuman
 Modalité : **APPR**

49 ○ Saumur / CCI de Maine et Loire
 Modalité : **APPR**

49 ■ Saumur / Lycée professionnel privé Les Ardilliers
 Modalité : **SCOL**

49 ● Segré-en-Anjou-Bleu / Lycée polyvalent Blaise Pascal
 Modalité : **SCOL**

49 ■ Segré-en-Anjou-Bleu / MFR de Segré
 Modalité : **APPR**

49 ● Trélazé / Lycée professionnel Ludovic Ménéard
 Modalité : **SCOL**

53 ○ Château-Gontier / Lycée professionnel Pierre et Marie Curie
 Modalité : **APPR**

53 ○ Laval / Campus CCI Mayenne
 Modalité : **APPR**

53 ○ Mayenne / GRETA-CFA site lycée Léonard de Vinci
 Modalité : **APPR**

53 ■ Mayenne / Lycée professionnel Don Bosco
 Modalité : **SCOL**

53 ■ Saint-Berthevin / MFR de Saint-Berthevin
 Modalité : **APPR**

72 ● Changé / EREA Raphaël Elisé
 Modalité : **SCOL / APPR 2^e année**

72 ● La Flèche / Lycée polyvalent d'Estournelles de Constant
 Modalité : **SCOL**

72 ○ Le Mans / CFA CCI de la Sarthe
 Modalité : **APPR**

72 ● Le Mans / Lycée nouvelle chance 72
 Modalité : **SCOL**

72 ■ Le Mans / Lycée polyvalent Sainte-Catherine
 Modalité : **SCOL**

72 ● Sablé-sur-Sarthe / Lycée polyvalent Raphaël Elisé
 Modalité : **SCOL**

85 ■ Challans / Lycée polyvalent Notre-Dame
 Modalité : **SCOL**

85 ● Challans / Lycée professionnel René Couzinet
 Modalité : **SCOL**

85 ■ Chantonay / Lycée polyvalent Sainte-Marie
 Modalité : **SCOL**

85 ○ La Ferrière / IFACOM - MFR de La Ferrière
 Modalité : **APPR**

85 ■ La Roche-sur-Yon / Lycée polyvalent Notre-Dame du Roc
 Modalité : **SCOL**

85 ● La Roche-sur-Yon / Lycée professionnel Edouard Branly
 Modalité : **SCOL**

85 ■ Les Herbiers / MFR des Herbiers
 Modalité : **APPR**

85 ● Les Sables-d'Olonne / Lycée professionnel Valère Mathé
 Modalité : **SCOL**

85 ● Luçon / Lycée polyvalent Atlantique
 Modalité : **SCOL**

CAP ESTHÉTIQUE COSMÉTIQUE PARFUMERIE

44 ■ Nantes / École Silvya Terrade
 Modalité : **SCOL / APPR**

44 ○ Saint-Herblain / CFA de la Coiffure et de l'Esthétique
 Modalité : **APPR**

44 ■ Saint-Herblain / Institut de formation coiffure et beauté
 Modalité : **SCOL**

44 ■ Saint-Nazaire / Institut Formation Coiffure et Beauté
 Modalité : **SCOL**

49 ■ Angers / École Silvya Terrade
 Modalité : **SCOL / APPR**

49 ■ Cholet / École Silvya Terrade
 Modalité : **SCOL / APPR**

49 ○ Saumur / Chambre d'Agriculture Régionale des Pays de la Loire 49
 Modalité : **APPR**

53 ○ Laval / CFP URMA Mayenne
 Modalité : **APPR**

53 ■ Laval / École Silvya Terrade
 Modalité : **SCOL / APPR**

53 ■ Mayenne / Lycée professionnel Don Bosco
 Modalité : **SCOL**

72 ■ Le Mans / École Silvya Terrade
 Modalité : **SCOL / APPR**

72 ■ Le Mans / Espace bel Air
 Modalité : **SCOL**

85 ■ La Roche-sur-Yon / ESDEC
 Modalité : **SCOL**

85 ○ Saint-Laurent-sur-Sèvre / CFP-UFA Saint Gabriel
 Modalité : **APPR**

CAP FLEURISTE

44 ● Guérande / Lycée professionnel Olivier Guichard
 Modalité : **SCOL**

44 ○ Nantes / iA - L'intelligence apprentie
 Modalité : **APPR**

53 ■ Pré-en-Pail Saint-Samson / MFR de Pré-en-Pail
 Modalité : **APPR**

72 ○ Le Mans / CFP URMA Sarthe
 Modalité : **APPR**

72 ■ Loir en Vallée / LEPP Nazareth
 Modalité : **SCOL / APPR**

85 ■ Les Herbiers / MFR des Herbiers
 Modalité : **APPR**

85 ● Sainte-Gemme-la-Plaine / LEGTA Luçon Pétré
 Modalité : **SCOL**

CAP MÉTIERS DU FOOTBALL

44 ■ Châteaubriant / MFR de Châteaubriant
 Modalité : **APPR**

CAP PÂTISSIER

44 ■ Bouguenais / LP Daniel Brottier - Fondation d'Auteuil
 Modalité : **APPR**

44 ■ Châteaubriant / MFR de Châteaubriant
 Modalité : **APPR**

44 ■ Saint-Nazaire / Lycée des métiers Sainte-Anne
 Modalité : **SCOL**

49 ■ Cholet / MFR La Bonnauderie
 Modalité : **APPR**

49 ● Saumur / Lycée polyvalent Sadi Carnot - Jean Bertin
 Modalité : **SCOL**

53 ○ Laval / CFP URMA Mayenne
 Modalité : **APPR**

72 ○ Le Mans / CFP URMA Sarthe
 Modalité : **APPR**

72 ■ Le Mans / Lycée polyvalent Sainte-Catherine
 Modalité : **SCOL**

72 ● Le Mans / Lycée professionnel Funay-Hélène Boucher
 Modalité : **SCOL**

85 ■ La Roche-sur-Yon / Lycée polyvalent Notre-Dame du Roc
 Modalité : **SCOL**

85 ○ Sèvremont / CFA MFR de Saint-Michel-Mont-Mercure
 Modalité : **APPR**

CAP POISSONNIER ÉCAILLER

85 ■ Challans / MFR de Challans
 Modalité : **APPR**

CAP PRIMEUR

44 ■ Châteaubriant / MFR de Châteaubriant
 Modalité : **APPR**

72 ○ Le Mans / CFP URMA Sarthe
 Modalité : **APPR**

CAPA SERVICES AUX PERSONNES ET VENTE EN ESPACE RURAL

44 ■ Aigrefeuille-sur-Maine / MFR d'Aigrefeuille
 Modalité : **SCOL / APPR**

44 ■ Ancenis-Saint-Géréon / LEPP Jean-Baptiste Eriau
 Modalité : **SCOL / APPR**

44 ■ Blain / Lycée Saint Clair
 Modalité : **SCOL / APPR**

44 ■ Châteaubriant / LEPRP Saint-Joseph
 Modalité : **SCOL**

44 ■ Le Pellerin / Lycée agricole privé Saint Gabriel Nantes Océan
 Modalité : **SCOL**

44 ■ Machecoul-Saint-Même / LEPRP Saint-Martin
 Modalité : **SCOL**

44 ■ Saint-Gildas-des-Bois / LEAP Gabriel Deshayes
 Modalité : **SCOL**

44 ■ Saint-Molf / LPP Kerguéneq
 Modalité : **SCOL / APPR**

44 ■ Saint-Père-en-Retz / MFR de St-Père-en-Retz
 Modalité : **SCOL / APPR**

49 ■ Angers / LEPP Les Buissonnets
 Modalité : **SCOL**

49 ■ Beaufort-en-Anjou / MFR de Beaufort en Anjou
 Modalité : **SCOL**

49 ■ Beaupréau-en-Mauges / MFR La Charmille à Beaupréau-en-Mauges
 Modalité : **SCOL / APPR**

49 ■ Cholet / MFR La Bonnauderie
 Modalité : **SCOL**

49 ■ Doué-en-Anjou / MFR de Doué
 Modalité : **SCOL / APPR**

49 ■ Saint-Barthélémy-d'Anjou / MFR Le Cèdre à Saint-Barthélémy-d'Anjou
 Modalité : **SCOL / APPR**

53 ■ Château-Gontier-sur-Mayenne / LEPP Robert Schuman
 Modalité : **SCOL**

53 ■ Pré-en-Pail Saint-Samson / MFR de Pré-en-Pail
 Modalité : **SCOL / APPR**

53 ■ Saint-Berthevin / MFR de Saint-Berthevin
 Modalité : **SCOL / APPR**

72 ● Brette-les-Pins / Lycée professionnel agricole André Provots
 Modalité : **SCOL**

72 ■ Coulans-sur-Gée / MFR de Coulans sur Gée
 Modalité : **SCOL**

72 ■ La Ferté-Bernard / LEAP du Tertre - lycée Notre-Dame
 Modalité : **SCOL**

72 ■ Loir en Vallée / LEPP Nazareth
 Modalité : **SCOL / APPR**

72 ■ Sablé-sur-Sarthe / LEAP Val de Sarthe
 Modalité : **SCOL**

72 ■ Saint-Saturnin / LP Les Horizons
 Modalité : **SCOL**

72 ■ Thorigné-sur-Dué / MFR CFA La Gautellerie
 Modalité : **SCOL / APPR**

85 ■ Saint-Fulgent / MFR de l'IREO de Saint-Fulgent
 Modalité : **SCOL**

85 ■ Saint-Jean-de-Monts / MFR de Saint-Jean-de-Monts
 Modalité : **SCOL**

- 85 ■ Saint-Martin-de-Fraigneau / MFR Puy Sec à Saint-Martin-de-Fraigneau
Modalité : **SCOL / APPR**
- 85 ■ Saint-Michel-en-l'Herm / MFR de Saint-Michel-en-l'Herm
Modalité : **SCOL**

BAC PRO ARTISANAT ET MÉTIERS D'ART - OPTION MARCHANDISAGE VISUEL

- 44 ■ Nantes / Lycée polyvalent Saint-Pierre La Joliverie - Pôle des arts graphiques
Modalité : **SCOL**
- 49 ● Trélazé / Lycée professionnel Ludovic Ménard
Modalité : **SCOL**

BAC PRO BOULANGER-PÂTISSIER

Pour les formations scolaires, la 1^{re} année est la 2^{de} pro Famille de métiers de l'alimentation

- 44 ■ Saint-Nazaire / Lycée des métiers Sainte-Anne
Modalité : **SCOL**
- 49 ■ Cholet / MFR La Bonnauderie
Modalité : **APPR**
- 53 ● Laval / Lycée professionnel Robert Buron
Modalité : **SCOL**
- 72 ■ Le Mans / Lycée polyvalent Sainte-Catherine
Modalité : **SCOL**
- 85 ■ La Roche-sur-Yon / Lycée polyvalent Notre-Dame du Roc
Modalité : **SCOL**
- 85 ○ Sèvremont / CFA MFR de Saint-Michel-Mont-Mercure
Modalité : **APPR**

BAC PRO ESTHÉTIQUE COSMÉTIQUE PARFUMERIE

Pour les formations scolaires, la 1^{re} année est la 2^{de} pro Famille de métiers de la beauté et du bien-être

- 44 ■ Nantes / École Silvy Terrade
Modalité : **SCOL**
- 44 ■ Nantes / Lycée polyvalent IFOM
Modalité : **SCOL**
- 44 ● Rezé / Lycée professionnel Louis-Jacques Goussier
Modalité : **SCOL / APPR 2^e et 3^e année**
- 44 ■ Saint-Nazaire / Institut Formation Coiffure et Beauté
Modalité : **SCOL**
- 49 ■ Angers / École Silvy Terrade
Modalité : **SCOL**
- 49 ■ Angers / LP Joseph Wresinski - ITEC
Modalité : **SCOL**
- 49 ■ Cholet / École Silvy Terrade
Modalité : **SCOL**
- 53 ■ Laval / École Silvy Terrade
Modalité : **SCOL**
- 53 ■ Mayenne / Lycée professionnel Don Bosco
Modalité : **SCOL**
- 72 ■ Le Mans / École Silvy Terrade
Modalité : **SCOL**
- 72 ■ Le Mans / Espace bel Air
Modalité : **SCOL**
- 72 ■ Le Mans / Lycée polyvalent Sainte-Catherine
Modalité : **SCOL**
- 85 ■ La Roche-sur-Yon / ESDEC
Modalité : **SCOL**
- 85 ● Saint-Gilles-Croix-de-Vie / Lycée Public polyvalent de Saint-Gilles-Croix-de-Vie
Modalité : **SCOL**
- 85 ○ Saint-Laurent-sur-Sèvre / CFP-UFA Saint Gabriel
Modalité : **APPR**

- 85 ■ Saint-Laurent-sur-Sèvre / Lycée professionnel Saint-Michel
Modalité : **SCOL**

BAC PRO MÉTIERS DE L'ACCUEIL

Pour les formations scolaires, la 1^{re} année est la 2^{de} pro Famille de métiers de la relation client

- 44 ● Ancenis-Saint-Géréon / Lycée polyvalent Joubert Emilien Maillard
Modalité : **SCOL**
- 44 ● Bouguenais / Lycée professionnel Pablo Neruda
Modalité : **SCOL**
- 44 ■ Châteaubriant / Lycée professionnel Saint Joseph Nazareth
Modalité : **SCOL**
- 44 ● Nantes / Lycée professionnel L.A. de Bougainville
Modalité : **SCOL**
- 44 ● Paimboeuf / Lycée professionnel Albert Chassagne
Modalité : **SCOL / APPR 3^e année**
- 44 ● Pontchâteau / Lycée polyvalent de Pontchâteau
Modalité : **SCOL**
- 44 ■ Rezé / Lycée polyvalent Notre-Dame
Modalité : **SCOL**
- 44 ■ Saint-Nazaire / Lycée professionnel privé Le Masle
Modalité : **SCOL**
- 49 ■ Angers / LP Joseph Wresinski - ITEC
Modalité : **SCOL**
- 49 ● Angers / Lycée professionnel Henri Dunant
Modalité : **SCOL / APPR 2^e et 3^e année**
- 49 ● Avrillé / Lycée professionnel Paul Emile Victor
Modalité : **SCOL**
- 49 ● Cholet / Lycée polyvalent Europe Robert Schuman
Modalité : **SCOL**
- 49 ■ Saumur / Lycée professionnel privé Les Ardiilliers
Modalité : **SCOL**
- 53 ● Evron / Lycée polyvalent Raoul Vadepiet
Modalité : **SCOL**
- 53 ■ Mayenne / Lycée professionnel Don Bosco
Modalité : **SCOL**
- 72 ● La Ferté-Bernard / Lycée polyvalent Robert Garnier
Modalité : **SCOL**
- 72 ● La Flèche / Lycée polyvalent d'Estournelles de Constant
Modalité : **SCOL**
- 72 ○ Le Mans / CFA CCI de la Sarthe
Modalité : **APPR**
- 72 ● Le Mans / Lycée polyvalent Gabriel Touchard - Washington
Modalité : **SCOL / APPR 3^e année**
- 72 ■ Le Mans / Lycée polyvalent Saint-Charles-Sainte-Croix
Modalité : **SCOL / APPR 2^e et 3^e année**
- 72 ● Mangers / Lycée polyvalent de Perseigne
Modalité : **SCOL**
- 72 ● Sablé-sur-Sarthe / Lycée polyvalent Raphaël Elizé
Modalité : **SCOL**
- 85 ■ La Roche-sur-Yon / Lycée polyvalent Notre-Dame du Roc
Modalité : **SCOL / APPR 2^e et 3^e année**
- 85 ● Les Herbiers / Lycée polyvalent Jean Monnet
Modalité : **SCOL**
- 85 ● Les Sables-d'Olonne / Lycée professionnel Valère Mathé
Modalité : **SCOL**
- 85 ● Luçon / Lycée polyvalent Atlantique
Modalité : **SCOL**

BAC PRO MÉTIERS DU COMMERCE ET DE LA VENTE - OPTION A ANIMATION ET GESTION DE L'ESPACE COMMERCIAL

Pour les formations scolaires, la 1^{re} année est la 2^{de} pro Famille de métiers de la relation client

- 44 ● Ancenis-Saint-Géréon / Lycée polyvalent Joubert Emilien Maillard
Modalité : **SCOL**
- 44 ■ Ancenis-Saint-Géréon / Lycée professionnel Saint-Thomas d'Aquin
Modalité : **SCOL**
- 44 ● Bouguenais / Lycée professionnel Pablo Neruda
Modalité : **SCOL**
- 44 ● Châteaubriant / Lycée polyvalent Guy Môquet - Etienne Lenoir
Modalité : **SCOL**
- 44 ■ Châteaubriant / MFR de Châteaubriant
Modalité : **SCOL / APPR 2^e et 3^e année**
- 44 ● Coueron / Lycée professionnel Jean-Jacques Audubon
Modalité : **SCOL**
- 44 ○ Nantes / iA - L'intelligence apprentie
Modalité : **APPR**
- 44 ● Nantes / Lycée Nelson Mandela
Modalité : **SCOL**
- 44 ● Nantes / Lycée polyvalent Les Bourdonnières
Modalité : **SCOL**
- 44 ■ Nantes / Lycée polyvalent Sacré-Coeur La Salle
Modalité : **SCOL**
- 44 ■ Nantes / Lycée professionnel ENCIA
Modalité : **SCOL**
- 44 ● Nantes / Lycée professionnel L.A. de Bougainville
Modalité : **SCOL**
- 44 ■ Nantes / Lycée professionnel privé Saint-Félix - La Salle
Modalité : **SCOL**
- 44 ● Paimboeuf / Lycée professionnel Albert Chassagne
Modalité : **SCOL / APPR 2^e et 3^e année**
- 44 ■ Rezé / Lycée polyvalent Notre-Dame
Modalité : **SCOL**
- 44 ○ Saint-Nazaire / iA - L'intelligence apprentie
Modalité : **APPR**
- 44 ● Saint-Nazaire / Lycée professionnel Brossaud-Blanchon
Modalité : **SCOL / APPR 2^e et 3^e année**
- 44 ■ Saint-Nazaire / Lycée professionnel Sainte-Thérèse
Modalité : **SCOL**
- 44 ■ Saint-Sébastien-sur-Loire / Lycée polyvalent Saint-Pierre La Joliverie
Modalité : **SCOL**
- 44 ○ Savenay / iA - L'intelligence apprentie
Modalité : **APPR**
- 49 ○ Angers / CCI de Maine et Loire
Modalité : **APPR**
- 49 ■ Angers / LP Joseph Wresinski - ITEC
Modalité : **SCOL**
- 49 ● Avrillé / Lycée professionnel Paul Emile Victor
Modalité : **SCOL**
- 49 ○ Cholet / CCI de Maine et Loire
Modalité : **APPR**
- 49 ● Cholet / Lycée polyvalent Europe Robert Schuman
Modalité : **SCOL**
- 49 ■ Cholet / Lycée technologique et professionnel la Providence
Modalité : **SCOL**
- 49 ■ Mauges-sur-Loire / MFR de la Pommeraye
Modalité : **APPR**
- 49 ■ Noyant-Villages / MFR de Noyant
Modalité : **APPR**
- 49 ○ Saumur / CCI de Maine et Loire
Modalité : **APPR**
- 49 ● Saumur / Lycée polyvalent Sadi Carnot - Jean Bertin
Modalité : **SCOL**
- 49 ■ Saumur / Lycée professionnel privé Les Ardiilliers
Modalité : **SCOL**
- 49 ● Segré-en-Anjou-Bleu / Lycée polyvalent Blaise Pascal
Modalité : **SCOL**
- 49 ■ Segré-en-Anjou-Bleu / Lycée polyvalent Bourg Chevreau Sainte-Anne
Modalité : **SCOL**
- 49 ■ Segré-en-Anjou-Bleu / MFR de Segré
Modalité : **APPR**
- 49 ● Trélazé / Lycée professionnel Ludovic Ménard
Modalité : **SCOL**
- 53 ● Château-Gontier-sur-Mayenne / Lycée professionnel Pierre et Marie Curie
Modalité : **SCOL / APPR 2^e et 3^e année**
- 53 ● Evron / Lycée polyvalent Raoul Vadepiet
Modalité : **SCOL**
- 53 ○ Laval / Campus CCI Mayenne
Modalité : **APPR**
- 53 ● Laval / Lycée professionnel Robert Buron
Modalité : **SCOL**
- 53 ■ Mayenne / Lycée professionnel Don Bosco
Modalité : **SCOL**
- 53 ■ Saint-Berthevin / MFR de Saint-Berthevin
Modalité : **SCOL / APPR**
- 72 ● La Flèche / Lycée polyvalent d'Estournelles de Constant
Modalité : **SCOL**
- 72 ○ Le Mans / CFA CCI de la Sarthe
Modalité : **APPR**
- 72 ● Le Mans / Lycée Le Mans sud
Modalité : **SCOL / APPR 3^e année**
- 72 ■ Le Mans / Lycée polyvalent Sainte-Catherine
Modalité : **SCOL**
- 72 ● Mangers / Lycée polyvalent de Perseigne
Modalité : **SCOL**
- 72 ● Montval-sur-Loir / Lycée professionnel Maréchal Leclerc de Hauteclocque
Modalité : **SCOL**
- 72 ■ Sablé-sur-Sarthe / Lycée polyvalent Sainte-Anne
Modalité : **SCOL**
- 85 ■ Challans / Lycée polyvalent Notre-Dame
Modalité : **SCOL / APPR 2^e et 3^e année**
- 85 ● Challans / Lycée professionnel René Couzinet
Modalité : **SCOL**
- 85 ■ Chantonay / Lycée polyvalent Sainte-Marie
Modalité : **SCOL / APPR 2^e et 3^e année**
- 85 ○ La Ferrière / IFACOM - MFR de La Ferrière
Modalité : **APPR**
- 85 ■ La Roche-sur-Yon / Lycée polyvalent Notre-Dame du Roc
Modalité : **SCOL / APPR**
- 85 ● La Roche-sur-Yon / Lycée professionnel Edouard Branly
Modalité : **SCOL**
- 85 ■ Les Herbiers / MFR des Herbiers
Modalité : **APPR**
- 85 ● Luçon / Lycée polyvalent Atlantique
Modalité : **SCOL**

- Établissement public
- Établissement privé sous contrat
- Établissement privé reconnu
- Établissement privé hors contrat
- CFA (Centre de formation d'apprentissage)

Modalités de formation
SCOL Formation scolaire
APPR Formation en apprentissage

RETROUVEZ LES COORDONNÉES DES ÉTABLISSEMENTS EN PAGES 80 - 97

**BAC PRO MÉTIERS DU
 COMMERCE ET DE LA VENTE -
 OPTION B PROSPECTION
 CLIENTÈLE ET VALORISATION
 DE L'OFFRE COMMERCIALE**

Pour les formations scolaires, la 1^{re} année est la 2^{de} pro Famille de métiers de la relation client

- 44 ■ Ancenis-Saint-Géréon / Lycée professionnel Saint-Thomas d'Aquin Modalité : **SCOL**
- 44 ● Bouguenais / Lycée professionnel Pablo Neruda Modalité : **SCOL**
- 44 ● Châteaubriant / Lycée polyvalent Guy Môquet - Etienne Lenoir Modalité : **SCOL**
- 44 ■ Châteaubriant / Lycée professionnel Saint Joseph Nazareth Modalité : **SCOL**
- 44 ■ Nantes / Lycée professionnel ENCIA Modalité : **SCOL**
- 44 ● Nantes / Lycée professionnel L.A. de Bougainville Modalité : **SCOL**
- 44 ■ Nantes / Lycée professionnel privé Saint-Félix - La Salle Modalité : **SCOL**
- 44 ■ Rezé / Lycée polyvalent Notre-Dame Modalité : **SCOL**
- 44 ● Saint-Nazaire / Lycée professionnel Brossaud-Blanchon Modalité : **SCOL / APPR 2^e et 3^e année**
- 44 ■ Saint-Nazaire / Lycée professionnel privé Le Masle Modalité : **SCOL**
- 49 ○ Angers / CCI de Maine et Loire Modalité : **APPR**
- 49 ● Avrillé / Lycée professionnel Paul Emile Victor Modalité : **SCOL**
- 49 ○ Cholet / CCI de Maine et Loire Modalité : **APPR**
- 49 ● Cholet / Lycée polyvalent Europe Robert Schuman Modalité : **SCOL**
- 49 ■ Cholet / Lycée technologique et professionnel la Providence Modalité : **SCOL**
- 49 ○ Saumur / CCI de Maine et Loire Modalité : **APPR**
- 49 ■ Saumur / Lycée professionnel privé Les Ardilliers Modalité : **SCOL**
- 49 ● Segré-en-Anjou-Bleu / Lycée polyvalent Blaise Pascal Modalité : **SCOL**
- 49 ■ Segré-en-Anjou-Bleu / Lycée polyvalent Bourg Chevreau Sainte-Anne Modalité : **SCOL**
- 49 ● Trélazé / Lycée professionnel Ludovic Ménard Modalité : **SCOL**
- 53 ● Laval / Lycée professionnel Robert Buron Modalité : **SCOL**
- 53 ■ Mayenne / Lycée professionnel Don Bosco Modalité : **SCOL**
- 72 ● Le Mans / Lycée Le Mans sud Modalité : **SCOL / APPR 3^e année**
- 72 ■ Le Mans / Lycée polyvalent Sainte-Catherine Modalité : **SCOL**

- 72 ● Sablé-sur-Sarthe / Lycée polyvalent Raphaël Elizé Modalité : **SCOL**
- 85 ■ Challans / Lycée polyvalent Notre-Dame Modalité : **APPR**
- 85 ■ Chantonnay / Lycée polyvalent Sainte-Marie Modalité : **SCOL / APPR 2^e et 3^e année**
- 85 ○ La Ferrière / IFACOM - MFR de La Ferrière Modalité : **APPR**
- 85 ● Les Sables-d'Olonne / Lycée professionnel Valère Mathé Modalité : **SCOL**

**BAC PRO AG SERVICES AUX
 PERSONNES ET ANIMATION
 DANS LES TERRITOIRES**

- 44 ■ Aigrefeuille-sur-Maine / MFR d'Aigrefeuille Modalité : **SCOL**
- 44 ■ Ancenis-Saint-Géréon / LEPP Jean-Baptiste Eriau Modalité : **SCOL / APPR**
- 44 ■ Blain / Lycée Saint Clair Modalité : **SCOL / APPR**
- 44 ■ Châteaubriant / LEPRP Saint-Joseph Modalité : **SCOL**
- 44 ■ Clisson / Lycée Charles Péguy Modalité : **SCOL / APPR 2^e et 3^e année**
- 44 ■ Le Landreau / LEGTAP Briacé Modalité : **SCOL**
- 44 ■ Le Pellerin / Lycée agricole privé Saint Gabriel Nantes Océan Modalité : **SCOL**
- 44 ■ Machecoul-Saint-Même / LEPRP Saint-Martin Modalité : **SCOL**
- 44 ■ Nort-sur-Erdre / LPP de l'Erdre Modalité : **SCOL / APPR**
- 44 ■ Saint-Gildas-des-Bois / LEAP Gabriel Deshayes Modalité : **SCOL**
- 44 ■ Saint-Molf / LPP Kerguéneq Modalité : **SCOL / APPR**
- 44 ■ Saint-Père-en-Retz / MFR de St-Père-en-Retz Modalité : **SCOL / APPR**
- 44 ■ Saint-Philbert-de-Grand-Lieu / MFR St-Philbert-de-Grand-Lieu Modalité : **SCOL**
- 49 ■ Angers / LEPP Les Buissonnets Modalité : **SCOL / APPR**
- 49 ■ Chemillé-en-Anjou / LTP Robert d'Arbrissel Modalité : **SCOL / APPR**
- 49 ■ Cholet / Lycée Jeanne Delanoue Modalité : **SCOL**
- 49 ■ Doué-en-Anjou / MFR de Doué Modalité : **SCOL / APPR**
- 49 ■ La Romagne / MFR Le Vallon à La Romagne Modalité : **SCOL**
- 49 ■ Longuenée-en-Anjou / MFR Les Sources de la Meignanne Modalité : **SCOL**
- 49 ■ Mauges-sur-Loire / MFR de la Pommeraye Modalité : **SCOL / APPR**
- 49 ● Montreuil-Bellay / Lycée professionnel agricole Edgard Pisani Modalité : **SCOL**
- 49 ■ Noyant-Villages / MFR de Noyant Modalité : **SCOL / APPR**

- 49 ■ Saint-Barthélémy-d'Anjou / MFR Le Cèdre à Saint-Barthélémy-d'Anjou Modalité : **SCOL / APPR**
- 53 ■ Château-Gontier-sur-Mayenne / LEPP Robert Schuman Modalité : **SCOL / APPR**
- 53 ■ Craon / MFR de Craon Modalité : **SCOL / APPR**
- 53 ■ Ernée / LEGTAP Rochefeuille Modalité : **SCOL**
- 53 ■ Evron / Lycée agricole privé d'Orion Modalité : **SCOL / APPR**
- 53 ■ Laval / MFR La Pignerie à Laval Modalité : **SCOL / APPR**
- 53 ■ Mayenne / LEGTAP Rochefeuille Modalité : **SCOL**
- 72 ■ Bernay-Neuvy-en-Champagne / MFR Bernay en Champagne Modalité : **SCOL / APPR**
- 72 ● Brette-les-Pins / Lycée professionnel agricole André Provots Modalité : **SCOL**
- 72 ■ Coulans-sur-Gée / MFR de Coulans sur Gée Modalité : **SCOL**
- 72 ■ Fyé / MFR de Fyé Modalité : **SCOL**
- 72 ■ La Ferté-Bernard / LEAP du Tertre - lycée Notre-Dame Modalité : **SCOL / APPR**
- 72 ■ Loir en Vallée / LEPP Nazareth Modalité : **SCOL / APPR**
- 72 ■ Sablé-sur-Sarthe / LEAP Val de Sarthe Modalité : **SCOL / APPR**
- 72 ■ Saint-Gervais-en-Belin / LP Les Horizons - site de St-Gervais Modalité : **SCOL**
- 72 ■ Saint-Saturnin / LP Les Horizons Modalité : **SCOL**
- 85 ■ Chantonnay / MFR de Chantonnay Modalité : **SCOL / APPR**
- 85 ● Fontenay-le-Comte / LEGTA Bel Air Modalité : **SCOL**
- 85 ■ L'Herbergement / MFR de L'Herbergement Modalité : **SCOL / APPR**
- 85 ■ Le Poiré-sur-Vie / MFR du Poiré-sur-Vie Modalité : **SCOL**
- 85 ■ Les Achards / MFR de la Mothe Achard Modalité : **SCOL**
- 85 ■ Rives de l'Yon / IREO de Saint-Florent-des-Bois Modalité : **SCOL / APPR**
- 85 ■ Saint-Fulgent / MFR de l'IREO de Saint-Fulgent Modalité : **SCOL / APPR**
- 85 ■ Saint-Jean-de-Monts / MFR de Saint-Jean-de-Monts Modalité : **SCOL / APPR**
- 85 ■ Vouvant / MFR de Vouvant Modalité : **SCOL**

**BAC PRO AG TECHNICIEN
 CONSEIL VENTE EN
 ALIMENTATION (PRODUITS
 ALIMENTAIRES ET BOISSONS)**

Pour les formations scolaires, la 1^{re} année est la 2^{de} pro Famille de métiers du conseil vente

- 44 ■ Ancenis-Saint-Géréon / LEPP Jean-Baptiste Eriau Modalité : **SCOL / APPR 2^e et 3^e année**

- 44 ■ Châteaubriant / MFR de Châteaubriant Modalité : **SCOL**
- 44 ■ Clisson / Lycée Charles Péguy Modalité : **SCOL / APPR 2^e et 3^e année**
- 44 ■ Machecoul-Saint-Même / LEPRP Saint-Martin Modalité : **SCOL**
- 44 ■ Saint-Gildas-des-Bois / LEAP Gabriel Deshayes Modalité : **SCOL**
- 44 ■ Saint-Molf / LPP Kerguéneq Modalité : **SCOL / APPR**
- 49 ■ Angers / LEPP Les Buissonnets Modalité : **SCOL / APPR 2^e et 3^e année**
- 49 ■ Brissac Loire Aubance / MFR de Brissac-Quincé Modalité : **SCOL / APPR**
- 49 ■ Mauges-sur-Loire / MFR de la Pommeraye Modalité : **SCOL**
- 49 ■ Noyant-Villages / MFR de Noyant Modalité : **SCOL / APPR**
- 53 ■ Château-Gontier-sur-Mayenne / LEPP Robert Schuman Modalité : **SCOL / APPR**
- 53 ■ Mayenne / LEGTAP Rochefeuille Modalité : **SCOL**
- 53 ■ Saint-Berthevin / MFR de Saint-Berthevin Modalité : **SCOL / APPR**
- 72 ● Brette-les-Pins / Lycée professionnel agricole André Provots Modalité : **SCOL**
- 72 ■ La Ferté-Bernard / LEAP du Tertre - lycée Notre-Dame Modalité : **SCOL / APPR 2^e et 3^e année**
- 72 ■ Loir en Vallée / LEPP Nazareth Modalité : **SCOL**
- 85 ● Fontenay-le-Comte / LEGTA Bel Air Modalité : **SCOL**
- 85 ● La Roche-sur-Yon / LEGTAP Nature Modalité : **SCOL**
- 85 ■ Les Sables-d'Olonne / MFR de Château-d'Olonne Modalité : **SCOL / APPR**

**BAC PRO AG TECHNICIEN
 CONSEIL VENTE EN ANIMALERIE**

Pour les formations scolaires, la 1^{re} année est la 2^{de} pro Famille de métiers du conseil vente

- 44 ■ Nort-sur-Erdre / LPP de l'Erdre Modalité : **SCOL / APPR 2^e et 3^e année**
- 49 ■ Chemillé-en-Anjou / LTP Robert d'Arbrissel Modalité : **SCOL / APPR 2^e et 3^e année**
- 53 ● Château-Gontier-sur-Mayenne / Lycée des métiers de l'agriculture du Haut Anjou Modalité : **SCOL**
- 85 ■ Rives de l'Yon / IREO de Saint-Florent-des-Bois Modalité : **SCOL / APPR**
- 85 ■ Venansault / MFR de Venansault Modalité : **SCOL / APPR**

BAC PRO AG TECHNICIEN CONSEIL VENTE UNIVERS JARDINERIE

Pour les formations scolaires, la 1^{re} année est la 2^{ème} pro Famille de métiers du conseil vente

- 44 ■ Clisson / Lycée Charles Péguy
Modalité : **SCOL**
- 44 ■ Machecoul-Saint-Même / MFR de Machecoul
Modalité : **SCOL**
- 49 ● Angers / LEGTA Le Fresne
Modalité : **SCOL**
- 85 ■ Rives de l'Yon / IREO de Saint-Florent-des-Bois
Modalité : **SCOL / APPR**
- 85 ■ Venansault / MFR de Venansault
Modalité : **SCOL / APPR**

CONSTRUCTION ARCHITECTURE TRAVAUX PUBLICS

CAP CARRELEUR MOSAÏSTE

- 44 ○ Saint-Herblain / BTP CFA Loire-Atlantique
Modalité : **APPR**
- 49 ○ Angers / BTP CFA Maine-et-Loire
Modalité : **APPR**
- 53 ○ Laval / CFP URMA Mayenne
Modalité : **APPR**
- 72 ○ Le Mans / BTP CFA Sarthe
Modalité : **APPR**
- 72 ○ Saint-Paterne / BTP CFA NORMANDIE
Modalité : **APPR**
- 85 ○ La Roche-sur-Yon / BTP CFA Vendée
Modalité : **APPR**

CAP CHARPENTIER BOIS

- 44 ● Nantes / Lycée professionnel Michelet
Modalité : **SCOL**
- 44 ○ Saint-Brevin-les-Pins / BTP CFA Loire-Atlantique
Modalité : **APPR**
- 44 ○ Saint-Herblain / BTP CFA Loire-Atlantique
Modalité : **APPR**
- 49 ○ Angers / CFA des Compagnons du Devoir du Tour de France
Modalité : **APPR**
- 49 ● Saumur / Lycée polyvalent Sadi Carnot - Jean Bertin
Modalité : **APPR**
- 53 ○ Laval / CFP URMA Mayenne
Modalité : **APPR**
- 72 ○ Le Mans / BTP CFA Sarthe
Modalité : **APPR**
- 72 ○ Saint-Paterne / BTP CFA NORMANDIE
Modalité : **APPR**
- 85 ○ La Roche-sur-Yon / BTP CFA Vendée
Modalité : **APPR**

CAP CONDUCTEUR D'ENGIN : TRAVAUX PUBLICS ET CARRIÈRES

- 72 ○ Saint-Paterne - Le Chevain / BTP CFA NORMANDIE
Modalité : **APPR**

CAP CONSTRUCTEUR D'OUVRAGES EN BÉTON ARMÉ

- 44 ● Nantes / Lycée professionnel Michelet
Modalité : **SCOL**

CAP CONSTRUCTEUR DE RÉSEAUX DE CANALISATIONS DE TRAVAUX PUBLICS

- 44 ● Nantes / Lycée professionnel Michelet
Modalité : **SCOL / APPR**

- 49 ● Loire-Autheion / Lycée de Narcé
Modalité : **SCOL / APPR**
- 72 ○ Saint-Paterne - Le Chevain / BTP CFA NORMANDIE
Modalité : **APPR**
- 85 ● La Roche-sur-Yon / Lycée polyvalent Rosa Parks
Modalité : **APPR**

CAP CONSTRUCTEUR DE ROUTES ET D'AMÉNAGEMENTS URBAINS

- 44 ● Nantes / Lycée professionnel Michelet
Modalité : **APPR**
- 49 ● Loire-Autheion / Lycée de Narcé
Modalité : **APPR**
- 72 ○ Saint-Paterne - Le Chevain / BTP CFA NORMANDIE
Modalité : **APPR**
- 85 ● La Roche-sur-Yon / Lycée polyvalent Rosa Parks
Modalité : **APPR**

CAP COUVREUR

- 44 ○ Nantes / CFA des Compagnons du Devoir du Tour de France
Modalité : **APPR**
- 44 ○ Saint-Brevin-les-Pins / BTP CFA Loire-Atlantique
Modalité : **APPR**
- 44 ○ Saint-Herblain / BTP CFA Loire-Atlantique
Modalité : **APPR**
- 49 ○ Angers / BTP CFA Maine-et-Loire
Modalité : **APPR**
- 53 ○ Laval / CFP URMA Mayenne
Modalité : **APPR**
- 53 ● Laval / Lycée professionnel Gaston Lesnard
Modalité : **SCOL**
- 72 ○ Le Mans / BTP CFA Sarthe
Modalité : **APPR**
- 72 ○ Saint-Paterne / BTP CFA NORMANDIE
Modalité : **APPR**
- 85 ○ La Roche-sur-Yon / BTP CFA Vendée
Modalité : **APPR**

CAP ÉBÉNISTE

- 49 ● Cholet / Lycée polyvalent Fernand Renaudeau
Modalité : **SCOL**
- 72 ● Mangers / Lycée polyvalent de Perseigne
Modalité : **SCOL**
- 72 ● Sablé-sur-Sarthe / Lycée polyvalent Raphaël Elizé
Modalité : **SCOL / APPR 2^{ème} année**

CAP ELECTRICIEN

- 44 ■ Carquefou / Ecole de production - Groupe ICAM
Modalité : **SCOL**
- 44 ○ Nantes / CFA Martello métiers de l'électricité
Modalité : **APPR**
- 44 ● Nantes / Lycée polyvalent Gaspard Monge - La Chauvinière
Modalité : **SCOL**
- 44 ● Nantes / Lycée professionnel Michelet
Modalité : **SCOL**
- 44 ■ Nantes / Lycée professionnel privé Saint-Félix - La Salle
Modalité : **SCOL**
- 44 ● Paimboeuf / Lycée professionnel Albert Chassagne
Modalité : **SCOL / APPR 2^{ème} année**
- 44 ● Pontchâteau / Lycée polyvalent de Pontchâteau
Modalité : **SCOL / APPR 2^{ème} année**
- 44 ○ Saint-Brevin-les-Pins / BTP CFA Loire-Atlantique
Modalité : **APPR**

- 44 ○ Saint-Étienne-de-Montluc / CFA MFR de Saint-Etienne-de-Montluc
Modalité : **APPR**
- 44 ● Saint-Nazaire / Lycée professionnel Brossaud-Blanchon
Modalité : **SCOL**
- 49 ○ Angers / BTP CFA Maine-et-Loire
Modalité : **APPR**
- 49 ■ Beauréau-en-Mauges / Lycée professionnel Dom Sortais
Modalité : **SCOL / APPR**
- 49 ● Cholet / Lycée polyvalent Fernand Renaudeau
Modalité : **SCOL**
- 49 ● Trélazé / Lycée professionnel Ludovic Ménard
Modalité : **SCOL**
- 53 ● Evron / Lycée polyvalent Raoul Vadepiéd
Modalité : **SCOL / APPR 2^{ème} année**
- 53 ○ Laval / CFP URMA Mayenne
Modalité : **APPR**
- 53 ● Laval / Lycée professionnel Gaston Lesnard
Modalité : **SCOL**
- 72 ● La Flèche / Lycée polyvalent d'Estournelles de Constant
Modalité : **SCOL**
- 72 ○ Le Mans / BTP CFA Sarthe
Modalité : **APPR**
- 72 ■ Pruillé-le-Chétif / Lycée polyvalent Saint-Joseph - La Salle
Modalité : **SCOL**
- 72 ○ Saint-Paterne / BTP CFA NORMANDIE
Modalité : **APPR**
- 85 ○ La Roche-sur-Yon / BTP CFA Vendée
Modalité : **APPR**
- 85 ■ La Roche-sur-Yon / LP Saint François d'Assise
Modalité : **APPR**
- 85 ● Saint-Gilles-Croix-de-Vie / Lycée Public polyvalent de Saint-Gilles-Croix-de-Vie
Modalité : **SCOL**

CAP INTERVENTIONS EN MAINTENANCE TECHNIQUE DES BÂTIMENTS

- 44 ■ Carquefou / MFR Carquefou
Modalité : **APPR**
- 44 ● Nantes / Lycée professionnel Michelet
Modalité : **SCOL**
- 44 ■ Saint-Sébastien-sur-Loire / Lycée polyvalent Saint-Joseph La Joliverie
Modalité : **SCOL**
- 49 ■ Angers / LP Joseph Wresinski - ITEC
Modalité : **SCOL**
- 49 ● Saumur / Lycée polyvalent Sadi Carnot - Jean Bertin
Modalité : **SCOL**
- 72 ■ Pruillé-le-Chétif / Lycée polyvalent Saint-Joseph - La Salle
Modalité : **SCOL**
- 72 ● Sablé-sur-Sarthe / Lycée polyvalent Raphaël Elizé
Modalité : **SCOL**
- 85 ■ Fontenay-le-Comte / Lycée polyvalent Notre-Dame
Modalité : **SCOL / APPR**
- 85 ■ La Roche-sur-Yon / Ecole de production des Etablères
Modalité : **SCOL**
- 85 ■ La Roche-sur-Yon / LP Saint François d'Assise
Modalité : **APPR**
- 85 ○ Saint-Gilles-Croix-de-Vie / MFR Saint Gilles Croix de Vie
Modalité : **APPR**

CAP MAÇON

- 44 ● Clisson / Lycée polyvalent Aimé Césaire
Modalité : **SCOL / APPR 2^{ème} année**

- 44 ○ Nantes / CFA des Compagnons du Devoir du Tour de France
Modalité : **APPR**
- 44 ● Nantes / EREA La Rivière
Modalité : **SCOL**
- 44 ○ Saint-Brevin-les-Pins / BTP CFA Loire-Atlantique
Modalité : **APPR**
- 44 ○ Saint-Herblain / BTP CFA Loire-Atlantique
Modalité : **APPR**
- 49 ○ Angers / BTP CFA Maine-et-Loire
Modalité : **APPR**
- 49 ○ Cholet / CCI de Maine et Loire
Modalité : **APPR**
- 49 ○ Les Hauts-d'Anjou / MFR Les trois rivières de Champigné
Modalité : **APPR**
- 49 ● Saint-Barthélémy-d'Anjou / EREA Les Terres Rouges
Modalité : **SCOL**
- 49 ○ Saumur / CCI de Maine et Loire
Modalité : **APPR**
- 72 ● Changé / EREA Raphaël Elizé
Modalité : **SCOL / APPR 2^{ème} année**
- 72 ○ Le Mans / BTP CFA Sarthe
Modalité : **APPR**
- 72 ● Le Mans / Lycée professionnel Funay-Hélène Boucher
Modalité : **SCOL**
- 72 ○ Saint-Paterne / BTP CFA NORMANDIE
Modalité : **APPR**
- 85 ○ La Roche-sur-Yon / BTP CFA Vendée
Modalité : **APPR**
- 85 ● La Roche-sur-Yon / Lycée polyvalent Rosa Parks
Modalité : **SCOL**
- 85 ○ Saint-Gilles-Croix-de-Vie / MFR Saint Gilles Croix de Vie
Modalité : **APPR**

CAP MENUISIER ALUMINIUM-VERRE

- 44 ■ Saint-Sébastien-sur-Loire / Lycée polyvalent Saint-Joseph La Joliverie
Modalité : **SCOL**
- 49 ○ Angers / GRETA-CFA 49
Modalité : **APPR**
- 49 ○ Cholet / CCI de Maine et Loire
Modalité : **APPR**
- 72 ● Le Mans / Lycée professionnel Funay-Hélène Boucher
Modalité : **SCOL**

CAP MENUISIER FABRICANT

- 44 ■ Châteaubriant / Ecole de production - WOOD'UP
Modalité : **SCOL**
- 44 ■ Châteaubriant / Ecole de production - WOOD'UP
Modalité : **SCOL**
- 44 ● Nantes / Lycée professionnel Michelet
Modalité : **SCOL**
- 44 ○ Saint-Brevin-les-Pins / BTP CFA Loire-Atlantique
Modalité : **APPR**
- 44 ○ Saint-Herblain / BTP CFA Loire-Atlantique
Modalité : **APPR**
- 49 ○ Angers / BTP CFA Maine-et-Loire
Modalité : **APPR**
- 49 ○ Angers / CFA des Compagnons du Devoir du Tour de France
Modalité : **APPR**
- 49 ○ Cholet / CCI de Maine et Loire
Modalité : **APPR**
- 49 ● Cholet / Lycée polyvalent Fernand Renaudeau
Modalité : **SCOL**
- 49 ● Loire-Autheion / Lycée de Narcé
Modalité : **SCOL**

- Établissement public
- Établissement privé sous contrat
- Établissement privé reconnu
- Établissement privé hors contrat
- CFA (Centre de formation d'apprentissage)

Modalités de formation
SCOL Formation scolaire
APPR Formation en apprentissage

RETROUVEZ LES COORDONNÉES DES ÉTABLISSEMENTS EN PAGES 80 - 97

49 ● Saint-Barthélemy-d'Anjou / EREA Les Terres Rouges
 Modalité : **SCOL**

53 ○ Laval / CFP URMA Mayenne
 Modalité : **APPR**

53 ● Laval / Lycée professionnel Gaston Lesnard
 Modalité : **SCOL**

72 ● Changé / EREA Raphaël Elizé
 Modalité : **SCOL / APPR 2^e année**

72 ○ Le Mans / BTP CFA Sarthe
 Modalité : **APPR**

72 ● Le Mans / Lycée professionnel Funay-Hélène Boucher
 Modalité : **SCOL**

72 ● Mamers / Lycée polyvalent de Perseigne
 Modalité : **SCOL**

72 ● Montval-sur-Loir / Lycée professionnel Maréchal Leclerc de Hauteclocque
 Modalité : **SCOL**

72 ○ Saint-Paterne / BTP CFA NORMANDIE
 Modalité : **APPR**

85 ■ Fontenay-le-Comte / Lycée polyvalent Notre-Dame
 Modalité : **SCOL / APPR**

85 ○ La Roche-sur-Yon / BTP CFA Vendée
 Modalité : **APPR**

85 ● La Roche-sur-Yon / Lycée polyvalent Rosa Parks
 Modalité : **SCOL**

85 ● Les Herbiers / Lycée polyvalent Jean Monnet
 Modalité : **SCOL**

85 ● Les Sables-d'Olonne / Lycée professionnel Éric Tabarly
 Modalité : **SCOL**

CAP MENUISIER INSTALLATEUR

44 ○ Saint-Brevin-les-Pins / BTP CFA Loire-Atlantique
 Modalité : **APPR**

44 ○ Saint-Herblain / BTP CFA Loire-Atlantique
 Modalité : **APPR**

44 ● Saint-Nazaire / Lycée professionnel André Bouloche
 Modalité : **SCOL / APPR 2^e année**

49 ○ Angers / BTP CFA Maine-et-Loire
 Modalité : **APPR**

53 ○ Laval / CFP URMA Mayenne
 Modalité : **APPR**

72 ● Changé / EREA Raphaël Elizé
 Modalité : **SCOL**

72 ○ Le Mans / BTP CFA Sarthe
 Modalité : **APPR**

72 ○ Saint-Paterne / BTP CFA NORMANDIE
 Modalité : **APPR**

85 ○ La Roche-sur-Yon / BTP CFA Vendée
 Modalité : **APPR**

CAP MÉTALLIER

44 ● Nantes / EREA La Rivière
 Modalité : **SCOL**

44 ○ Saint-Herblain / BTP CFA Loire-Atlantique
 Modalité : **APPR**

44 ■ Saint-Sébastien-sur-Loire / Lycée polyvalent Saint-Joseph La Joliverie
 Modalité : **SCOL**

49 ○ Angers / BTP CFA Maine-et-Loire
 Modalité : **APPR**

49 ○ Angers / CFA des Compagnons du Devoir du Tour de France
 Modalité : **APPR**

49 ● Saint-Barthélemy-d'Anjou / EREA Les Terres Rouges
 Modalité : **SCOL**

49 ■ Saumur / Ecole de production T'Cap T'Pro
 Modalité : **SCOL**

53 ○ Château-Gontier / Lycée professionnel Pierre et Marie Curie
 Modalité : **APPR**

53 ■ Château-Gontier-sur-Mayenne / Ecole de production Metallik vallée
 Modalité : **SCOL**

53 ● Laval / Lycée professionnel Robert Buron
 Modalité : **SCOL**

72 ● Arnage / Lycée professionnel Claude Chappe
 Modalité : **SCOL / APPR**

85 ● Fontenay-le-Comte / Lycée polyvalent François Rabelais
 Modalité : **SCOL**

85 ○ La Roche-sur-Yon / BTP CFA Vendée
 Modalité : **APPR**

CAP MÉTIERS DU PLÂTRE ET DE L'ISOLATION

44 ○ Nantes / CFA des Compagnons du Devoir du Tour de France
 Modalité : **APPR**

44 ● Nantes / Lycée professionnel Michelet
 Modalité : **SCOL**

44 ○ Saint-Herblain / BTP CFA Loire-Atlantique
 Modalité : **APPR**

49 ○ Angers / BTP CFA Maine-et-Loire
 Modalité : **APPR**

53 ○ Laval / CFP URMA Mayenne
 Modalité : **APPR**

72 ○ Le Mans / BTP CFA Sarthe
 Modalité : **APPR**

72 ○ Saint-Paterne / BTP CFA NORMANDIE
 Modalité : **APPR**

85 ○ La Roche-sur-Yon / BTP CFA Vendée
 Modalité : **APPR**

CAP MONTEUR EN INSTALLATIONS SANITAIRES

44 ● Nantes / Lycée professionnel Michelet
 Modalité : **SCOL**

44 ○ Saint-Brevin-les-Pins / BTP CFA Loire-Atlantique
 Modalité : **APPR**

44 ○ Saint-Herblain / BTP CFA Loire-Atlantique
 Modalité : **APPR**

44 ● Saint-Nazaire / Lycée professionnel André Bouloche
 Modalité : **SCOL / APPR 2^e année**

49 ○ Angers / BTP CFA Maine-et-Loire
 Modalité : **APPR**

49 ● Cholet / Lycée polyvalent Fernand Renaudeau
 Modalité : **SCOL**

53 ○ Laval / CFP URMA Mayenne
 Modalité : **APPR**

72 ● Changé / EREA Raphaël Elizé
 Modalité : **SCOL / APPR 2^e année**

72 ○ Le Mans / BTP CFA Sarthe
 Modalité : **APPR**

72 ○ Saint-Paterne / BTP CFA NORMANDIE
 Modalité : **APPR**

85 ○ La Roche-sur-Yon / BTP CFA Vendée
 Modalité : **APPR**

CAP MONTEUR EN INSTALLATIONS THERMIQUES

44 ○ Saint-Brevin-les-Pins / BTP CFA Loire-Atlantique
 Modalité : **APPR**

44 ○ Saint-Herblain / BTP CFA Loire-Atlantique
 Modalité : **APPR**

49 ○ Angers / BTP CFA Maine-et-Loire
 Modalité : **APPR**

49 ■ Beaupréau-en-Mauges / Lycée professionnel Dom Sortais
 Modalité : **SCOL**

49 ○ Cholet / CCI de Maine et Loire
 Modalité : **APPR**

53 ○ Laval / CFP URMA Mayenne
 Modalité : **APPR**

53 ● Laval / Lycée professionnel Gaston Lesnard
 Modalité : **SCOL**

72 ○ Le Mans / BTP CFA Sarthe
 Modalité : **APPR**

72 ● Le Mans / Lycée professionnel Funay-Hélène Boucher
 Modalité : **SCOL**

72 ○ Saint-Paterne / BTP CFA NORMANDIE
 Modalité : **APPR**

85 ○ La Roche-sur-Yon / BTP CFA Vendée
 Modalité : **APPR**

85 ● Saint-Gilles-Croix-de-Vie / Lycée Public polyvalent de Saint-Gilles-Croix-de-Vie
 Modalité : **SCOL**

CAP PEINTRE APPLICATEUR DE REVÊTEMENTS

44 ● Nantes / Lycée professionnel Michelet
 Modalité : **SCOL**

44 ○ Saint-Brevin-les-Pins / BTP CFA Loire-Atlantique
 Modalité : **APPR**

44 ● Saint-Nazaire / Lycée professionnel André Bouloche
 Modalité : **SCOL / APPR 2^e année**

49 ○ Angers / BTP CFA Maine-et-Loire
 Modalité : **APPR**

49 ○ Cholet / CCI de Maine et Loire
 Modalité : **APPR**

49 ● Saint-Barthélemy-d'Anjou / EREA Les Terres Rouges
 Modalité : **SCOL**

53 ○ Laval / CFP URMA Mayenne
 Modalité : **APPR**

72 ○ Le Mans / BTP CFA Sarthe
 Modalité : **APPR**

72 ○ Saint-Paterne / BTP CFA NORMANDIE
 Modalité : **APPR**

85 ○ La Roche-sur-Yon / BTP CFA Vendée
 Modalité : **APPR**

85 ● La Roche-sur-Yon / Lycée polyvalent Rosa Parks
 Modalité : **SCOL**

85 ○ Saint-Gilles-Croix-de-Vie / MFR Saint Gilles Croix de Vie
 Modalité : **APPR**

CAP TAILLEUR DE PIERRE

44 ● Clisson / Lycée polyvalent Aimé Césaire
 Modalité : **SCOL**

49 ○ Saumur / CFA des Compagnons du Devoir du Tour de France
 Modalité : **APPR**

CAP TAPISSIER-TAPISSIÈRE D'AMEUBLEMENT EN DÉCOR

44 ○ Sainte-Luce-sur-Loire / CFP URMA Loire-Atlantique
 Modalité : **APPR**

CAP 3 ANS ÉBÉNISTE

85 ○ La Roche-sur-Yon / BTP CFA Vendée
 Modalité : **APPR**

BAC PRO AMÉNAGEMENT ET FINITION DU BÂTIMENT

Pour les formations scolaires, la 1^{re} année est la 2^{de} pro Famille de métiers de la construction durable, du bâtiment et des travaux publics

44 ● Nantes / Lycée professionnel Michelet
 Modalité : **SCOL**

44 ● Saint-Nazaire / Lycée professionnel André Bouloche
 Modalité : **SCOL**

49 ● Saumur / Lycée polyvalent Sadi Carnot - Jean Bertin
 Modalité : **SCOL**

53 ● Laval / Lycée professionnel Gaston Lesnard
 Modalité : **SCOL / APPR 2^e et 3^e année**

72 ● Le Mans / Lycée professionnel Funay-Hélène Boucher
 Modalité : **SCOL / APPR 2^e et 3^e année**

BAC PRO ARTISANAT ET MÉTIERS D'ART - OPTION MARCHANDISAGE VISUEL

44 ■ Nantes / Lycée polyvalent Saint-Pierre La Joliverie - Pôle des arts graphiques
 Modalité : **SCOL**

49 ● Trélazé / Lycée professionnel Ludovic Ménard
 Modalité : **SCOL**

BAC PRO ARTISANAT ET MÉTIERS D'ART - OPTION TAPISSERIE D'AMEUBLEMENT

44 ● Nantes / Lycée professionnel L.A. de Bougainville
 Modalité : **SCOL**

BAC PRO ÉTUDE ET RÉALISATION D'AGENCEMENT

Pour les formations scolaires, la 1^{re} année est la 2^{de} pro Famille de métiers de l'agencement, de la menuiserie et de l'ameublement

44 ● Nantes / Lycée professionnel François Arago
 Modalité : **SCOL / APPR 3^e année**

49 ■ Cholet / Lycée Jeanne Delanoue
 Modalité : **SCOL**

BAC PRO INSTALLATEUR EN CHAUFFAGE, CLIMATISATION ET ÉNERGIES RENOUVELABLES

Pour les formations scolaires, la 1^{re} année est la 2^{de} pro Famille de métiers des transitions numérique et énergétique

- 44 ● Nantes / Lycée professionnel Michelet
Modalité : **SCOL**
- 44 ● Saint-Nazaire / Lycée professionnel André Bouloche
Modalité : **SCOL / APPR**
2^e et 3^e année
- 49 ○ Angers / CFA des Compagnons du Devoir du Tour de France
Modalité : **APPR**
- 49 ● Angers / Lycée polyvalent Jean Moulin
Modalité : **SCOL**
- 49 ■ Beaupréau-en-Mauges / Lycée professionnel Dom Sortais
Modalité : **SCOL**
- 49 ○ Cholet / CCI de Maine et Loire
Modalité : **APPR**
- 49 ● Saumur / Lycée polyvalent Sadi Carnot - Jean Bertin
Modalité : **SCOL / APPR**
2^e et 3^e année
- 53 ● Laval / Lycée professionnel Gaston Lesnard
Modalité : **SCOL / APPR**
2^e et 3^e année
- 72 ● Le Mans / Lycée professionnel Funay-Hélène Boucher
Modalité : **SCOL / APPR** 3^e année
- 85 ○ La Roche-sur-Yon / BTP CFA Vendée
Modalité : **APPR**
- 85 ● La Roche-sur-Yon / Lycée polyvalent Rosa Parks
Modalité : **SCOL**
- 85 ● Saint-Gilles-Croix-de-Vie / Lycée Public polyvalent de Saint-Gilles-Croix-de-Vie
Modalité : **SCOL**

BAC PRO INTERVENTIONS SUR LE PATRIMOINE BÂTI - OPTION MAÇONNERIE

Pour les formations scolaires, la 1^{re} année est la 2^{de} pro Famille de métiers de la construction durable, du bâtiment et des travaux publics

- 44 ● Clisson / Lycée polyvalent Aimé Césaire
Modalité : **SCOL / APPR**
2^e et 3^e année

BAC PRO MAINTENANCE ET EFFICACITÉ ÉNERGÉTIQUE

Pour les formations scolaires, la 1^{re} année est la 2^{de} pro Famille de métiers des transitions numérique et énergétique

- 44 ● Nantes / Lycée polyvalent Gaspard Monge - La Chauvinière
Modalité : **SCOL**
- 49 ● Angers / Lycée polyvalent Jean Moulin
Modalité : **SCOL / APPR**
2^e et 3^e année
- 49 ○ Cholet / CCI de Maine et Loire
Modalité : **APPR**

BAC PRO MENUISERIE ALUMINIUM-VERRE

Pour les formations scolaires, la 1^{re} année est la 2^{de} pro Famille de métiers de la construction durable, du bâtiment et des travaux publics

- 44 ● Saint-Nazaire / Lycée professionnel André Bouloche
Modalité : **SCOL / APPR**
2^e et 3^e année

- 49 ● Angers / Lycée professionnel Henri Dunant
Modalité : **SCOL / APPR**
2^e et 3^e année

- 85 ● Les Herbiers / Lycée polyvalent Jean Monnet
Modalité : **SCOL**

BAC PRO MÉTIERS DE L'ÉLECTRICITÉ ET DE SES ENVIRONNEMENTS CONNECTÉS

Pour les formations scolaires, la 1^{re} année est la 2^{de} pro Famille de métiers des transitions numérique et énergétique

- 44 ● Ancenis-Saint-Géréon / Lycée polyvalent Joubert Emilien Maillard
Modalité : **SCOL**
- 44 ● Châteaubriant / Lycée polyvalent Guy Môquet - Etienne Lenoir
Modalité : **SCOL**
- 44 ● Coueron / Lycée professionnel Jean-Jacques Audubon
Modalité : **SCOL**
- 44 ○ Nantes / CFA Martello métiers de l'électricité
Modalité : **APPR**
- 44 ● Nantes / Lycée polyvalent Gaspard Monge - La Chauvinière
Modalité : **SCOL**
- 44 ■ Nantes / Lycée professionnel privé Saint-Félix - La Salle
Modalité : **SCOL / APPR**
- 44 ● Pontchâteau / Lycée polyvalent de Pontchâteau
Modalité : **SCOL**
- 44 ● Rezé / Lycée professionnel Louis-Jacques Goussier
Modalité : **SCOL**
- 44 ○ Saint-Étienne-de-Montluc / CFA MFR de Saint-Étienne-de-Montluc
Modalité : **APPR**
- 44 ● Saint-Nazaire / Lycée professionnel Brossaud-Blanchon
Modalité : **SCOL / APPR**
2^e et 3^e année
- 44 ■ Saint-Sébastien-sur-Loire / Lycée polyvalent Saint-Joseph La Joliverie
Modalité : **SCOL**
- 49 ○ Angers / BTP CFA Maine-et-Loire
Modalité : **APPR**
- 49 ● Angers / Lycée polyvalent Chevrollier
Modalité : **SCOL**
- 49 ■ Beaupréau-en-Mauges / Lycée professionnel Dom Sortais
Modalité : **SCOL / APPR**
- 49 ○ Cholet / CCI de Maine et Loire
Modalité : **APPR**
- 49 ● Cholet / Lycée polyvalent Fernand Renaudeau
Modalité : **SCOL**
- 49 ● Saumur / Lycée polyvalent Sadi Carnot - Jean Bertin
Modalité : **SCOL**
- 49 ● Segré-en-Anjou-Bleu / Lycée polyvalent Blaise Pascal
Modalité : **SCOL**
- 49 ● Trélazé / Lycée professionnel Ludovic Ménard
Modalité : **SCOL**
- 49 ■ Verrières-en-Anjou / Lycée polyvalent Saint Aubin-La Salle
Modalité : **SCOL**
- 53 ● Evron / Lycée polyvalent Raoul Vadepiéd
Modalité : **SCOL / APPR**
2^e et 3^e année
- 53 ○ Laval / CFP URMA Mayenne
Modalité : **APPR**
- 53 ■ Laval / Lycée professionnel Immaculée Conception
Modalité : **SCOL**
- 53 ● Laval / Lycée professionnel Robert Buron
Modalité : **SCOL**

- 72 ● Arnage / Lycée professionnel Claude Chappe
Modalité : **SCOL**

- 72 ● La Ferté-Bernard / Lycée polyvalent Robert Garnier
Modalité : **SCOL / APPR**
2^e et 3^e année

- 72 ● La Flèche / Lycée polyvalent d'Estournelles de Constant
Modalité : **SCOL**

- 72 ○ Le Mans / Fab'Academy du Pôle formation de l'UIMM
Modalité : **APPR**

- 72 ■ Pruillé-le-Chétif / Lycée polyvalent Saint-Joseph - La Salle
Modalité : **SCOL**

- 85 ● Challans / Lycée professionnel René Couzinet
Modalité : **SCOL**

- 85 ● Fontenay-le-Comte / Lycée polyvalent François Rabelais
Modalité : **SCOL**

- 85 ○ La Roche-sur-Yon / BTP CFA Vendée
Modalité : **APPR**

- 85 ● La Roche-sur-Yon / Lycée polyvalent Rosa Parks
Modalité : **SCOL**

- 85 ● Les Herbiers / Lycée polyvalent Jean Monnet
Modalité : **SCOL**

- 85 ■ Saint-Laurent-sur-Sèvre / Lycée professionnel Saint-Gabriel
Modalité : **SCOL / APPR**

BAC PRO OUVRAGES DU BÂTIMENT : MÉTALLERIE

Pour les formations scolaires, la 1^{re} année est la 2^{de} pro Famille de métiers de la construction durable, du bâtiment et des travaux publics

- 44 ● Nantes / Lycée professionnel François Arago
Modalité : **SCOL**

- 44 ■ Saint-Sébastien-sur-Loire / Lycée polyvalent Saint-Joseph La Joliverie
Modalité : **SCOL**

- 49 ● Angers / Lycée professionnel Henri Dunant
Modalité : **SCOL**

- 72 ● Arnage / Lycée professionnel Claude Chappe
Modalité : **SCOL / APPR**
2^e et 3^e année

BAC PRO TECHNICIEN CONSTRUCTEUR BOIS

- 44 ■ Châteaubriant / Ecole de production - WOOD'UP
Modalité : **SCOL**

- 44 ● Nantes / Lycée professionnel Michelet
Modalité : **SCOL**

- 53 ● Laval / Lycée professionnel Gaston Lesnard
Modalité : **SCOL / APPR**
2^e et 3^e année

- 72 ● Le Mans / Lycée professionnel Funay-Hélène Boucher
Modalité : **SCOL / APPR**
2^e et 3^e année

- 85 ■ Fontenay-le-Comte / Lycée polyvalent Notre-Dame
Modalité : **SCOL / APPR**
2^e et 3^e année

BAC PRO TECHNICIEN D'ÉTUDES DU BÂTIMENT - OPTION A ÉTUDES ET ÉCONOMIE

Pour les formations scolaires, la 1^{re} année est la 2^{de} pro Famille de métiers des études et de la modélisation numérique du bâtiment

- 44 ● Clisson / Lycée polyvalent Aimé Césaire
Modalité : **SCOL**

- 44 ● Nantes / Lycée professionnel Michelet
Modalité : **SCOL**

- 49 ■ Angers / LP Joseph Wresinski - ITEC
Modalité : **SCOL**

- 49 ● Angers / Lycée polyvalent Jean Moulin
Modalité : **SCOL**

- 49 ● Saumur / Lycée polyvalent Sadi Carnot - Jean Bertin
Modalité : **SCOL**

- 53 ● Laval / Lycée professionnel Gaston Lesnard
Modalité : **SCOL / APPR**
2^e et 3^e année

- 72 ● Le Mans / Lycée professionnel Funay-Hélène Boucher
Modalité : **SCOL**

- 85 ■ La Roche-sur-Yon / LP Saint François d'Assise
Modalité : **SCOL**

- 85 ● La Roche-sur-Yon / Lycée polyvalent Rosa Parks
Modalité : **SCOL**

- 85 ○ Saint-Gilles-Croix-de-Vie / MFR Saint Gilles Croix de Vie
Modalité : **APPR**

BAC PRO TECHNICIEN D'ÉTUDES DU BÂTIMENT - OPTION B ASSISTANT EN ARCHITECTURE

Pour les formations scolaires, la 1^{re} année est la 2^{de} pro Famille de métiers des études et de la modélisation numérique du bâtiment

- 44 ● Nantes / Lycée professionnel Michelet
Modalité : **SCOL**

- 49 ■ Angers / LP Joseph Wresinski - ITEC
Modalité : **SCOL**

- 49 ● Angers / Lycée polyvalent Jean Moulin
Modalité : **SCOL**

- 49 ■ Beaupréau-en-Mauges / Lycée professionnel Dom Sortais
Modalité : **SCOL**

- 49 ● Saumur / Lycée polyvalent Sadi Carnot - Jean Bertin
Modalité : **SCOL**

- 85 ■ La Roche-sur-Yon / LP Saint François d'Assise
Modalité : **SCOL**

- 85 ● La Roche-sur-Yon / Lycée polyvalent Rosa Parks
Modalité : **SCOL**

BAC PRO TECHNICIEN DE FABRICATION BOIS ET MATÉRIAUX ASSOCIÉS

Pour les formations scolaires, la 1^{re} année est la 2^{de} pro Famille de métiers de l'agencement, de la menuiserie et de l'ameublement

- 44 ● Nantes / Lycée professionnel François Arago
Modalité : **SCOL / APPR** 3^e année

- 49 ● Cholet / Lycée polyvalent Fernand Renaudeau
Modalité : **SCOL**

- 85 ● La Roche-sur-Yon / Lycée polyvalent Rosa Parks
Modalité : **SCOL**

BAC PRO TECHNICIEN DU BÂTIMENT : ORGANISATION ET RÉALISATION DU GROS ŒUVRE

Pour les formations scolaires, la 1^{re} année est la 2^{de} pro Famille de métiers de la construction durable, du bâtiment et des travaux publics

- 44 ● Nantes / Lycée professionnel Michelet
Modalité : **SCOL**

- 44 ● Saint-Nazaire / Lycée professionnel André Bouloche
Modalité : **SCOL**

- Établissement public
- Établissement privé sous contrat
- Établissement privé reconnu
- Établissement privé hors contrat
- CFA (Centre de formation d'apprentissage)

Modalités de formation

- SCOL** Formation scolaire
- APPR** Formation en apprentissage

RETROUVEZ LES COORDONNÉES DES ÉTABLISSEMENTS EN PAGES 80 - 97

49 ○ Cholet / CCI de Maine et Loire
Modalité : **APPR**

53 ● Laval / Lycée professionnel Gaston Lesnard
Modalité : **SCOL / APPR**
2^e et 3^e année

72 ● Le Mans / Lycée professionnel Funay-Hélène Boucher
Modalité : **SCOL / APPR**
2^e et 3^e année

85 ○ La Roche-sur-Yon / BTP CFA Vendée
Modalité : **APPR**

85 ○ Saint-Gilles-Croix-de-Vie / MFR Saint Gilles Croix de Vie
Modalité : **APPR**

BAC PRO TECHNICIEN GAZ

44 ○ Saint-Herblain / BTP CFA Loire-Atlantique
Modalité : **APPR**

BAC PRO TECHNICIEN GÉOMÈTRE - TOPOGRAPHE

Pour les formations scolaires, la 1^{re} année est la 2^{de} pro Famille de métiers des études et de la modélisation numérique du bâtiment

44 ● Nantes / Lycée professionnel Michelet
Modalité : **SCOL**

72 ● Le Mans / Lycée professionnel Funay-Hélène Boucher
Modalité : **SCOL**

BAC PRO TECHNICIEN MENUISIER-AGENCEUR

Pour les formations scolaires, la 1^{re} année est la 2^{de} pro Famille de métiers de l'agencement, de la menuiserie et de l'ameublement

44 ● Nantes / Lycée professionnel François Arago
Modalité : **SCOL / APPR** 3^e année

44 ● Nantes / Lycée professionnel Michelet
Modalité : **SCOL**

44 ● Saint-Nazaire / Lycée professionnel André Bouloche
Modalité : **SCOL**

49 ● Cholet / Lycée polyvalent Fernand Renaudeau
Modalité : **SCOL**

49 ● Loire-Authion / Lycée de Narcé
Modalité : **SCOL**

49 ● Saumur / Lycée polyvalent Sadi Carnot - Jean Bertin
Modalité : **SCOL**

53 ● Laval / Lycée professionnel Gaston Lesnard
Modalité : **SCOL / APPR**
2^e et 3^e année

72 ● Le Mans / Lycée professionnel Funay-Hélène Boucher
Modalité : **SCOL / APPR**
2^e et 3^e année

72 ● Sablé-sur-Sarthe / Lycée polyvalent Raphaël Elizé
Modalité : **SCOL / APPR**
2^e et 3^e année

85 ■ Challans / Lycée polyvalent Notre-Dame
Modalité : **SCOL / APPR**
2^e et 3^e année

85 ■ Fontenay-le-Comte / Lycée polyvalent Notre-Dame
Modalité : **SCOL / APPR**
2^e et 3^e année

85 ○ La Roche-sur-Yon / BTP CFA Vendée
Modalité : **APPR**

85 ● La Roche-sur-Yon / Lycée polyvalent Rosa Parks
Modalité : **SCOL**

BAC PRO TRAVAUX PUBLICS

Pour les formations scolaires, la 1^{re} année est la 2^{de} pro Famille de métiers de la construction durable, du bâtiment et des travaux publics

44 ● Nantes / Lycée professionnel Michelet
Modalité : **SCOL / APPR**
2^e et 3^e année

49 ○ Loire-Authion / Lycée de Narcé
Modalité : **APPR**

72 ○ Saint-Paterne - Le Chevain / BTP CFA NORMANDIE
Modalité : **APPR**

CTM ÉBÉNISTE

44 ○ Sainte-Luce-sur-Loire / CFP URMA Loire-Atlantique
Modalité : **APPR**

ÉLECTRICITÉ ÉLECTRONIQUE ROBOTIQUE

CAP AÉRONAUTIQUE - OPTION AVIONIQUE

44 ● Pontchâteau / Lycée polyvalent de Pontchâteau
Modalité : **SCOL / APPR** 2^e année

CAP CONSTRUCTEUR DE RÉSEAUX DE CANALISATIONS DE TRAVAUX PUBLICS

44 ● Nantes / Lycée professionnel Michelet
Modalité : **SCOL / APPR**

49 ● Loire-Authion / Lycée de Narcé
Modalité : **SCOL / APPR**

72 ○ Saint-Paterne - Le Chevain / BTP CFA NORMANDIE
Modalité : **APPR**

85 ● La Roche-sur-Yon / Lycée polyvalent Rosa Parks
Modalité : **APPR**

CAP ELECTRICIEN

44 ■ Carquefou / Ecole de production - Groupe ICAM
Modalité : **SCOL**

44 ○ Nantes / CFA Martello métiers de l'électricité
Modalité : **APPR**

44 ● Nantes / Lycée polyvalent Gaspard Monge - La Chauvinière
Modalité : **SCOL**

44 ● Nantes / Lycée professionnel Michelet
Modalité : **SCOL**

44 ■ Nantes / Lycée professionnel privé Saint-Félix - La Salle
Modalité : **SCOL**

44 ● Paimboeuf / Lycée professionnel Albert Chassagne
Modalité : **SCOL / APPR** 2^e année

44 ● Pontchâteau / Lycée polyvalent de Pontchâteau
Modalité : **SCOL / APPR** 2^e année

44 ○ Saint-Brevin-les-Pins / BTP CFA Loire-Atlantique
Modalité : **APPR**

44 ○ Saint-Étienne-de-Montluc / CFA MFR de Saint-Etienne-de-Montluc
Modalité : **APPR**

44 ● Saint-Nazaire / Lycée professionnel Brossaud-Blanchon
Modalité : **SCOL**

49 ○ Angers / BTP CFA Maine-et-Loire
Modalité : **APPR**

49 ■ Beaupréau-en-Mauges / Lycée professionnel Dom Sortais
Modalité : **SCOL / APPR**

49 ● Cholet / Lycée polyvalent Fernand Renaudeau
Modalité : **SCOL**

49 ● Trélazé / Lycée professionnel Ludovic Ménard
Modalité : **SCOL**

53 ● Evron / Lycée polyvalent Raoul Vadepiéd
Modalité : **SCOL / APPR** 2^e année

53 ○ Laval / CFP URMA Mayenne
Modalité : **APPR**

53 ● Laval / Lycée professionnel Gaston Lesnard
Modalité : **SCOL**

72 ● La Flèche / Lycée polyvalent d'Estournelles de Constant
Modalité : **SCOL**

72 ○ Le Mans / BTP CFA Sarthe
Modalité : **APPR**

72 ■ Pruillé-le-Chétif / Lycée polyvalent Saint-Joseph - La Salle
Modalité : **SCOL**

72 ○ Saint-Paterne / BTP CFA NORMANDIE
Modalité : **APPR**

85 ○ La Roche-sur-Yon / BTP CFA Vendée
Modalité : **APPR**

85 ■ La Roche-sur-Yon / LP Saint François d'Assise
Modalité : **APPR**

85 ● Saint-Gilles-Croix-de-Vie / Lycée Public polyvalent de Saint-Gilles-Croix-de-Vie
Modalité : **SCOL**

BAC PRO AÉRONAUTIQUE - OPTION AVIONIQUE

Pour les formations scolaires, la 1^{re} année est la 2^{de} pro Famille de métiers de l'aéronautique

44 ● Saint-Nazaire / Lycée professionnel Brossaud-Blanchon
Modalité : **SCOL / APPR**
2^e et 3^e année

BAC PRO AÉRONAUTIQUE - OPTION SYSTÈMES

44 ○ Saint-Nazaire / Fab'Academy du Pôle formation de l'UIMM
Modalité : **APPR**

BAC PRO ARTISANAT ET MÉTIERS D'ART - OPTION MÉTIERS DE L'ENSEIGNE ET DE LA SIGNALÉTIQUE

72 ■ Pruillé-le-Chétif / Lycée polyvalent Saint-Joseph - La Salle
Modalité : **SCOL**

BAC PRO AVIATION GÉNÉRALE

Pour les formations scolaires, la 1^{re} année est la 2^{de} pro Famille de métiers de l'aéronautique

44 ● Saint-Nazaire / Lycée professionnel Brossaud-Blanchon
Modalité : **SCOL / APPR**
2^e et 3^e année

BAC PRO CYBERSÉCURITÉ, INFORMATIQUE ET RÉSEAUX, ÉLECTRONIQUE

Pour les formations scolaires, la 1^{re} année est la 2^{de} pro Famille de métiers des transitions numérique et énergétique

44 ● Nantes / Lycée polyvalent Gaspard Monge - La Chauvinière
Modalité : **SCOL / APPR**
2^e et 3^e année

44 ● Nantes / Lycée professionnel François Arago
Modalité : **SCOL / APPR** 3^e année

44 ■ Nantes / Lycée professionnel privé Saint-Félix - La Salle
Modalité : **SCOL / APPR**

44 ○ Saint-Étienne-de-Montluc / CFA MFR de Saint-Etienne-de-Montluc
Modalité : **APPR**

49 ● Angers / Lycée polyvalent Chevrollier
Modalité : **SCOL**

49 ● Chemillé-en-Anjou / Lycée polyvalent de l'Hyrôme
Modalité : **SCOL**

49 ● Cholet / Lycée polyvalent Fernand Renaudeau
Modalité : **SCOL**

49 ■ Verrières-en-Anjou / Lycée polyvalent Saint Aubin-La Salle
Modalité : **SCOL**

53 ● Evron / Lycée polyvalent Raoul Vadepiéd
Modalité : **SCOL**

53 ■ Laval / Lycée professionnel Immaculée Conception
Modalité : **SCOL**

72 ● Arnage / Lycée professionnel Claude Chappe
Modalité : **SCOL**

72 ● La Ferté-Bernard / Lycée polyvalent Robert Garnier
Modalité : **SCOL**

72 ● La Flèche / Lycée polyvalent d'Estournelles de Constant
Modalité : **SCOL**

72 ● Le Mans / Lycée polyvalent Gabriel Touchard - Washington
Modalité : **SCOL**

72 ■ Le Mans / Lycée polyvalent Saint-Charles-Sainte-Croix
Modalité : **APPR**

72 ■ Pruillé-le-Chétif / Lycée polyvalent Saint-Joseph - La Salle
Modalité : **SCOL**

85 ■ La Roche-sur-Yon / LP Saint François d'Assise
Modalité : **APPR**

85 ● Les Herbiers / Lycée polyvalent Jean Monnet
Modalité : **SCOL**

85 ■ Les Sables-d'Olonne / Lycée polyvalent Sainte-Marie du Port
Modalité : **SCOL / APPR**

85 ■ Saint-Laurent-sur-Sèvre / Lycée professionnel Saint-Gabriel
Modalité : **SCOL**

BAC PRO ÉLECTROMÉCANICIEN MARINE

Pour les formations scolaires, la 1^{re} année est la 2^{de} pro Famille des métiers de la mer

- 44 ● Nantes / Lycée professionnel maritime Jacques Cassard Modalité : **SCOL**

BAC PRO INSTALLATEUR EN CHAUFFAGE, CLIMATISATION ET ÉNERGIES RENOUVELABLES

Pour les formations scolaires, la 1^{re} année est la 2^{de} pro Famille de métiers des transitions numérique et énergétique

- 44 ● Nantes / Lycée professionnel Michelet Modalité : **SCOL**
- 44 ● Saint-Nazaire / Lycée professionnel André Bouloche Modalité : **SCOL / APPR 2^e et 3^e année**
- 49 ○ Angers / CFA des Compagnons du Devoir du Tour de France Modalité : **APPR**
- 49 ● Angers / Lycée polyvalent Jean Moulin Modalité : **SCOL**
- 49 ■ Beaupréau-en-Mauges / Lycée professionnel Dom Sortais Modalité : **SCOL**
- 49 ○ Cholet / CCI de Maine et Loire Modalité : **APPR**
- 49 ● Saumur / Lycée polyvalent Sadi Carnot - Jean Bertin Modalité : **SCOL / APPR 2^e et 3^e année**
- 53 ● Laval / Lycée professionnel Gaston Lesnard Modalité : **SCOL / APPR 2^e et 3^e année**
- 72 ● Le Mans / Lycée professionnel Funay-Hélène Boucher Modalité : **SCOL / APPR 3^e année**
- 85 ○ La Roche-sur-Yon / BTP CFA Vendée Modalité : **APPR**
- 85 ● La Roche-sur-Yon / Lycée polyvalent Rosa Parks Modalité : **SCOL**
- 85 ● Saint-Gilles-Croix-de-Vie / Lycée Public polyvalent de Saint-Gilles-Croix-de-Vie Modalité : **SCOL**

BAC PRO MAINTENANCE ET EFFICACITÉ ÉNERGÉTIQUE

Pour les formations scolaires, la 1^{re} année est la 2^{de} pro Famille de métiers des transitions numérique et énergétique

- 44 ● Nantes / Lycée polyvalent Gaspard Monge - La Chauvinière Modalité : **SCOL**
- 49 ● Angers / Lycée polyvalent Jean Moulin Modalité : **SCOL / APPR 2^e et 3^e année**
- 49 ○ Cholet / CCI de Maine et Loire Modalité : **APPR**

BAC PRO MÉTIERS DE L'ÉLECTRICITÉ ET DE SES ENVIRONNEMENTS CONNECTÉS

Pour les formations scolaires, la 1^{re} année est la 2^{de} pro Famille de métiers des transitions numérique et énergétique

- 44 ● Ancenis-Saint-Géréon / Lycée polyvalent Joubert Emilien Maillard Modalité : **SCOL**
- 44 ● Châteaubriant / Lycée polyvalent Guy Môquet - Etienne Lenoir Modalité : **SCOL**

- 44 ● Coueron / Lycée professionnel Jean-Jacques Audubon Modalité : **SCOL**
- 44 ○ Nantes / CFA Martello métiers de l'électricité Modalité : **APPR**
- 44 ● Nantes / Lycée polyvalent Gaspard Monge - La Chauvinière Modalité : **SCOL**
- 44 ■ Nantes / Lycée professionnel privé Saint-Félix - La Salle Modalité : **SCOL / APPR**

- 44 ● Pontchâteau / Lycée polyvalent de Pontchâteau Modalité : **SCOL**
- 44 ● Rezé / Lycée professionnel Louis-Jacques Goussier Modalité : **SCOL**
- 44 ○ Saint-Étienne-de-Montluc / CFA MFR de Saint-Etienne-de-Montluc Modalité : **APPR**
- 44 ● Saint-Nazaire / Lycée professionnel Brossaud-Blancho Modalité : **SCOL / APPR 2^e et 3^e année**
- 44 ■ Saint-Sébastien-sur-Loire / Lycée polyvalent Saint-Joseph La Joliverie Modalité : **SCOL**
- 49 ○ Angers / BTP CFA Maine-et-Loire Modalité : **APPR**
- 49 ● Angers / Lycée polyvalent Chevrollier Modalité : **SCOL**
- 49 ■ Beaupréau-en-Mauges / Lycée professionnel Dom Sortais Modalité : **SCOL / APPR**
- 49 ○ Cholet / CCI de Maine et Loire Modalité : **APPR**
- 49 ● Cholet / Lycée polyvalent Fernand Renaudeau Modalité : **SCOL**
- 49 ● Saumur / Lycée polyvalent Sadi Carnot - Jean Bertin Modalité : **SCOL**
- 49 ● Segré-en-Anjou-Bleu / Lycée polyvalent Blaise Pascal Modalité : **SCOL**
- 49 ● Trélazé / Lycée professionnel Ludovic Ménard Modalité : **SCOL**
- 49 ■ Verrières-en-Anjou / Lycée polyvalent Saint Aubin-La Salle Modalité : **SCOL**

- 53 ● Evron / Lycée polyvalent Raoul Vadepiéd Modalité : **SCOL / APPR 2^e et 3^e année**
- 53 ○ Laval / CFP URMA Mayenne Modalité : **APPR**
- 53 ■ Laval / Lycée professionnel Immaculée Conception Modalité : **SCOL**
- 53 ● Laval / Lycée professionnel Robert Buron Modalité : **SCOL**
- 72 ● Arnage / Lycée professionnel Claude Chappe Modalité : **SCOL**
- 72 ● La Ferté-Bernard / Lycée polyvalent Robert Garnier Modalité : **SCOL / APPR 2^e et 3^e année**
- 72 ● La Flèche / Lycée polyvalent d'Estournelles de Constant Modalité : **SCOL**
- 72 ○ Le Mans / Fab'Academy du Pôle formation de l'UIMM Modalité : **APPR**
- 72 ■ Pruillé-le-Chétif / Lycée polyvalent Saint-Joseph - La Salle Modalité : **SCOL**
- 85 ● Challans / Lycée professionnel René Couzinet Modalité : **SCOL**
- 85 ● Fontenay-le-Comte / Lycée polyvalent François Rabelais Modalité : **SCOL**

- 85 ○ La Roche-sur-Yon / BTP CFA Vendée Modalité : **APPR**
- 85 ● La Roche-sur-Yon / Lycée polyvalent Rosa Parks Modalité : **SCOL**
- 85 ● Les Herbiers / Lycée polyvalent Jean Monnet Modalité : **SCOL**
- 85 ■ Saint-Laurent-sur-Sèvre / Lycée professionnel Saint-Gabriel Modalité : **SCOL / APPR**

ENVIRONNEMENT ÉNERGIES PROPRETÉ

CAP AGENT DE PROPRETÉ ET D'HYGIÈNE

- 44 ■ Nantes / Lycée professionnel privé Saint-Félix - La Salle Modalité : **SCOL**
- 72 ● Le Mans / Lycée professionnel Funay-Hélène Boucher Modalité : **SCOL**
- 85 ■ Challans / Lycée polyvalent Notre-Dame Modalité : **SCOL**
- 85 ■ Chantonay / Lycée polyvalent Sainte-Marie Modalité : **SCOL**

CAP ASSISTANT TECHNIQUE EN MILIEUX FAMILIAL ET COLLECTIF

- 44 ● Châteaubriant / Lycée polyvalent Guy Môquet - Etienne Lenoir Modalité : **SCOL**
- 44 ● Coueron / Lycée professionnel Jean-Jacques Audubon Modalité : **SCOL**
- 44 ● Nantes / EREA La Rivière Modalité : **SCOL**
- 44 ■ Nantes / Lycée professionnel privé Saint-Félix - La Salle Modalité : **SCOL**
- 44 ● Nort-sur-Erdre / Lycée polyvalent Caroline Aigle Modalité : **SCOL**
- 44 ● Rezé / Lycée professionnel Louis-Jacques Goussier Modalité : **SCOL**
- 44 ● Saint-Nazaire / Lycée professionnel Brossaud-Blancho Modalité : **SCOL**
- 49 ■ Angers / LP Joseph Wresinski - ITEC Modalité : **SCOL**
- 49 ● Angers / Lycée professionnel Simone Veil Modalité : **SCOL**
- 49 ● Cholet / Lycée polyvalent Fernand Renaudeau Modalité : **SCOL**
- 49 ■ Saumur / Lycée professionnel privé Les Ardiilliers Modalité : **SCOL**
- 53 ● Evron / Lycée polyvalent Raoul Vadepiéd Modalité : **SCOL**
- 53 ■ Laval / Lycée polyvalent Haute Follis Modalité : **SCOL**
- 53 ● Laval / Lycée professionnel Robert Buron Modalité : **SCOL**
- 72 ● Le Mans / Lycée professionnel Funay-Hélène Boucher Modalité : **SCOL**
- 72 ■ Le Mans / Lycée professionnel Joseph Roussel Modalité : **SCOL**
- 72 ● Saint-Calais / Lycée professionnel Jean Rondeau Modalité : **SCOL**
- 85 ● Fontenay-le-Comte / Lycée polyvalent François Rabelais Modalité : **SCOL**

- 85 ■ Fontenay-le-Comte / Lycée polyvalent Notre-Dame Modalité : **SCOL / APPR 2^e année**
- 85 ● La Roche-sur-Yon / Lycée professionnel Edouard Branly Modalité : **SCOL**
- 85 ■ Les Sables-d'Olonne / Lycée polyvalent Sainte-Marie du Port Modalité : **SCOL**
- 85 ■ Montaigu-Vendée / Lycée polyvalent Jeanne d'Arc Modalité : **SCOL**

CAP CONSTRUCTEUR DE RÉSEAUX DE CANALISATIONS DE TRAVAUX PUBLICS

- 44 ● Nantes / Lycée professionnel Michelet Modalité : **SCOL / APPR**
- 49 ● Loire-Autun / Lycée de Narcé Modalité : **SCOL / APPR**
- 72 ○ Saint-Paterne - Le Chevain / BTP CFA NORMANDIE Modalité : **APPR**
- 85 ● La Roche-sur-Yon / Lycée polyvalent Rosa Parks Modalité : **APPR**

CAP ELECTRICIEN

- 44 ■ Carquefou / Ecole de production - Groupe ICAM Modalité : **SCOL**
- 44 ○ Nantes / CFA Martello métiers de l'électricité Modalité : **APPR**
- 44 ● Nantes / Lycée polyvalent Gaspard Monge - La Chauvinière Modalité : **SCOL**
- 44 ■ Nantes / Lycée professionnel privé Saint-Félix - La Salle Modalité : **SCOL**
- 44 ● Paimboeuf / Lycée professionnel Albert Chassagne Modalité : **SCOL / APPR 2^e année**
- 44 ● Pontchâteau / Lycée polyvalent de Pontchâteau Modalité : **SCOL / APPR 2^e année**
- 44 ○ Saint-Brevin-les-Pins / BTP CFA Loire-Atlantique Modalité : **APPR**
- 44 ○ Saint-Étienne-de-Montluc / CFA MFR de Saint-Etienne-de-Montluc Modalité : **APPR**
- 44 ● Saint-Nazaire / Lycée professionnel Brossaud-Blancho Modalité : **SCOL**
- 49 ○ Angers / BTP CFA Maine-et-Loire Modalité : **APPR**
- 49 ■ Beaupréau-en-Mauges / Lycée professionnel Dom Sortais Modalité : **SCOL / APPR**
- 49 ● Cholet / Lycée polyvalent Fernand Renaudeau Modalité : **SCOL**
- 49 ● Trélazé / Lycée professionnel Ludovic Ménard Modalité : **SCOL**
- 53 ● Evron / Lycée polyvalent Raoul Vadepiéd Modalité : **SCOL / APPR 2^e année**
- 53 ○ Laval / CFP URMA Mayenne Modalité : **APPR**
- 53 ● Laval / Lycée professionnel Gaston Lesnard Modalité : **SCOL**
- 72 ● La Flèche / Lycée polyvalent d'Estournelles de Constant Modalité : **SCOL**
- 72 ○ Le Mans / BTP CFA Sarthe Modalité : **APPR**
- 72 ■ Pruillé-le-Chétif / Lycée polyvalent Saint-Joseph - La Salle Modalité : **SCOL**

- Établissement public
- Établissement privé sous contrat
- Établissement privé reconnu
- Établissement privé hors contrat
- CFA (Centre de formation d'apprentissage)

Modalités de formation
SCOL Formation scolaire
APPR Formation en apprentissage

RETROUVEZ LES COORDONNÉES DES ÉTABLISSEMENTS EN PAGES 80 - 97

72 ○ Saint-Paterne / BTP
CFA NORMANDIE
Modalité : **APPR**

85 ○ La Roche-sur-Yon /
BTP CFA Vendée
Modalité : **APPR**

85 ■ La Roche-sur-Yon / LP
Saint François d'Assise
Modalité : **APPR**

85 ● Saint-Gilles-Croix-de-Vie /
Lycée Public polyvalent de
Saint-Gilles-Croix-de-Vie
Modalité : **SCOL**

CAP MÉTIERS DE L'ENTRETIEN DES TEXTILES - OPTION A BLANCHISSERIE

85 ■ Fontenay-le-Comte / Lycée
polyvalent Notre-Dame
Modalité : **APPR**

CAP MÉTIERS DE L'ENTRETIEN DES TEXTILES - OPTION B PRESSING

44 ● Nantes / Lycée professionnel
Léonard de Vinci
Modalité : **SCOL**

CAP MONTEUR EN INSTALLATIONS SANITAIRES

44 ● Nantes / Lycée
professionnel Michelet
Modalité : **SCOL**

44 ○ Saint-Brevin-les-Pins / BTP
CFA Loire-Atlantique
Modalité : **APPR**

44 ○ Saint-Herblain / BTP CFA
Loire-Atlantique
Modalité : **APPR**

44 ● Saint-Nazaire / Lycée
professionnel André Boulloche
Modalité : **SCOL / APPR 2^e année**

49 ○ Angers / BTP CFA Maine-et-Loire
Modalité : **APPR**

49 ● Cholet / Lycée polyvalent
Fernand Renaudeau
Modalité : **SCOL**

53 ○ Laval / CFP URMA Mayenne
Modalité : **APPR**

72 ● Changé / EREA Raphaël Elizé
Modalité : **SCOL / APPR 2^e année**

72 ○ Le Mans / BTP CFA Sarthe
Modalité : **APPR**

72 ○ Saint-Paterne / BTP
CFA NORMANDIE
Modalité : **APPR**

85 ○ La Roche-sur-Yon /
BTP CFA Vendée
Modalité : **APPR**

CAP MONTEUR EN INSTALLATIONS THERMIQUES

44 ○ Saint-Brevin-les-Pins / BTP
CFA Loire-Atlantique
Modalité : **APPR**

44 ○ Saint-Herblain / BTP CFA
Loire-Atlantique
Modalité : **APPR**

49 ○ Angers / BTP CFA Maine-et-Loire
Modalité : **APPR**

49 ■ Beaupréau-en-Mauges / Lycée
professionnel Dom Sortais
Modalité : **SCOL**

49 ○ Cholet / CCI de Maine et Loire
Modalité : **APPR**

53 ○ Laval / CFP URMA Mayenne
Modalité : **APPR**

53 ● Laval / Lycée professionnel
Gaston Lesnard
Modalité : **SCOL**

72 ○ Le Mans / BTP CFA Sarthe
Modalité : **APPR**

72 ● Le Mans / Lycée professionnel
Funay-Hélène Boucher
Modalité : **SCOL**

72 ○ Saint-Paterne / BTP
CFA NORMANDIE
Modalité : **APPR**

85 ○ La Roche-sur-Yon /
BTP CFA Vendée
Modalité : **APPR**

85 ● Saint-Gilles-Croix-de-Vie /
Lycée Public polyvalent de
Saint-Gilles-Croix-de-Vie
Modalité : **SCOL**

CAP PROPRETÉ DE L'ENVIRONNEMENT URBAIN- COLLECTE ET RECYCLAGE

44 ■ Nantes / Lycée professionnel
privé Saint-Félix - La Salle
Modalité : **SCOL**

CAPA JARDINIER PAYSAGISTE

44 ■ Bouaye / Lycée agricole
privé de Bouaye
Modalité : **SCOL**

44 ● Guérande / Lycée professionnel
Olivier Guichard
Modalité : **APPR**

44 ■ Le Landreau / Ecole de
production de Briacé
Modalité : **SCOL**

44 ■ Machecoul-Saint-Même /
MFR de Machecoul
Modalité : **SCOL / APPR**

44 ● Nantes / EREA La Rivière
Modalité : **SCOL**

44 ● Nantes / LPA de Nantes
Grand Blottereau
Modalité : **SCOL**

44 ■ Riaillé / MFR du Val d'Erdre à Riaillé
Modalité : **SCOL / APPR**

49 ● Angers / LEGTA Le Fresne
Modalité : **APPR**

49 ■ Chalonnes-sur-Loire /
MFR de Chalonnes
Modalité : **SCOL / APPR**

49 ■ Les Ponts-de-Cé /
Campus de Pouillé
Modalité : **SCOL / APPR**

49 ○ Montreuil-Bellay / CFAA
de Maine et Loire
Modalité : **APPR**

49 ● Saint-Barthélemy-d'Anjou /
EREA Les Terres Rouges
Modalité : **SCOL**

53 ■ Ernée / LEGTAP Rochefeuille
Modalité : **APPR**

53 ■ Pré-en-Pail Saint-Samson /
MFR de Pré-en-Pail
Modalité : **SCOL / APPR**

72 ○ Rouillon / CFA La Germinière
Modalité : **APPR**

72 ■ Verneil-le-Chétif / MFR
de Verneil-le-Chétif
Modalité : **APPR**

85 ■ La Roche-sur-Yon / Ecole de
production des Etablères
Modalité : **SCOL**

85 ● La Roche-sur-Yon / LEGTPA Nature
Modalité : **APPR**

85 ■ Mareuil-sur-Lay-Dissais /
MFR de Mareuil-sur-Lay
Modalité : **SCOL / APPR**

BAC PRO GESTION DES POLLUTIONS ET PROTECTION DE L'ENVIRONNEMENT

44 ■ Nantes / Lycée professionnel
privé Saint-Félix - La Salle
Modalité : **SCOL**

BAC PRO HYGIÈNE, PROPRETÉ, STÉRILISATION

72 ● Le Mans / Lycée professionnel
Funay-Hélène Boucher
Modalité : **SCOL**

BAC PRO INSTALLATEUR EN CHAUFFAGE, CLIMATISATION ET ÉNERGIES RENOUVELABLES

*Pour les formations scolaires,
la 1^{re} année est la 2^{de} pro Famille
de métiers des transitions
numérique et énergétique*

44 ● Nantes / Lycée
professionnel Michelet
Modalité : **SCOL**

44 ● Saint-Nazaire / Lycée
professionnel André Boulloche
Modalité : **SCOL / APPR
2^e et 3^e année**

49 ○ Angers / CFA des Compagnons
du Devoir du Tour de France
Modalité : **APPR**

49 ● Angers / Lycée polyvalent
Jean Moulin
Modalité : **SCOL**

49 ■ Beaupréau-en-Mauges / Lycée
professionnel Dom Sortais
Modalité : **SCOL**

49 ○ Cholet / CCI de Maine et Loire
Modalité : **APPR**

49 ● Saumur / Lycée polyvalent
Sadi Carnot - Jean Bertin
Modalité : **SCOL / APPR
2^e et 3^e année**

53 ● Laval / Lycée professionnel
Gaston Lesnard
Modalité : **SCOL / APPR
2^e et 3^e année**

72 ● Le Mans / Lycée professionnel
Funay-Hélène Boucher
Modalité : **SCOL / APPR 3^e année**

85 ○ La Roche-sur-Yon /
BTP CFA Vendée
Modalité : **APPR**

85 ● La Roche-sur-Yon / Lycée
polyvalent Rosa Parks
Modalité : **SCOL**

85 ● Saint-Gilles-Croix-de-Vie /
Lycée Public polyvalent de
Saint-Gilles-Croix-de-Vie
Modalité : **SCOL**

BAC PRO MAINTENANCE ET EFFICACITÉ ÉNERGÉTIQUE

*Pour les formations scolaires,
la 1^{re} année est la 2^{de} pro Famille
de métiers des transitions
numérique et énergétique*

44 ● Nantes / Lycée polyvalent
Gaspard Monge - La Chauvinière
Modalité : **SCOL**

49 ● Angers / Lycée polyvalent
Jean Moulin
Modalité : **SCOL / APPR
2^e et 3^e année**

49 ○ Cholet / CCI de Maine et Loire
Modalité : **APPR**

BAC PRO MÉTIERS DU FROID ET DES ÉNERGIES RENOUVELABLES

*Pour les formations scolaires,
la 1^{re} année est la 2^{de} pro Famille
de métiers des transitions
numérique et énergétique*

44 ● Nantes / Lycée polyvalent
Gaspard Monge - La Chauvinière
Modalité : **SCOL**

44 ● Saint-Nazaire / Lycée
professionnel André Boulloche
Modalité : **SCOL / APPR
2^e et 3^e année**

49 ■ Beaupréau-en-Mauges / Lycée
professionnel Dom Sortais
Modalité : **SCOL**

49 ○ Cholet / CCI de Maine et Loire
Modalité : **APPR**

72 ■ Pruilh-le-Chétif / Lycée polyvalent
Saint-Joseph - La Salle
Modalité : **SCOL**

85 ■ La Roche-sur-Yon / LP
Saint François d'Assise
Modalité : **SCOL**

BAC PRO PROCÉDÉS DE LA CHIMIE, DE L'EAU ET DES PAPIERS-CARTONS

*Pour les formations scolaires, la
1^{re} année est la 2^{de} pro Famille de métiers
du pilotage et de la maintenance
d'installations automatisées*

44 ● Saint-Nazaire / Lycée
professionnel Heinlex
Modalité : **SCOL**

49 ■ Saumur / Lycée professionnel
privé Les Ardiilliers
Modalité : **SCOL**

BAC PRO TECHNICIEN GAZ

44 ○ Saint-Herblain / BTP CFA
Loire-Atlantique
Modalité : **APPR**

BAC PRO TECHNICIEN GÉOMÈTRE - TOPOGRAPHE

*Pour les formations scolaires,
la 1^{re} année est la 2^{de} pro Famille
de métiers des études et de la
modélisation numérique du bâtiment*

44 ● Nantes / Lycée
professionnel Michelet
Modalité : **SCOL**

72 ● Le Mans / Lycée professionnel
Funay-Hélène Boucher
Modalité : **SCOL**

BAC PRO AG AMÉNAGEMENTS PAYSAGERS

*Pour les formations scolaires, la
1^{re} année est la 2^{de} pro Famille de métiers
de la nature - jardin - paysage - forêt*

44 ● Guérande / Lycée professionnel
Olivier Guichard
Modalité : **SCOL**

44 ■ Le Landreau / LEGTAP Briacé
Modalité : **SCOL / APPR
2^e et 3^e année**

44 ■ Machecoul-Saint-Même /
MFR de Machecoul
Modalité : **SCOL / APPR**

44 ● Nantes / LPA de Nantes
Grand Blottereau
Modalité : **SCOL**

49 ● Angers / LEGTA Le Fresne
Modalité : **SCOL / APPR**

- 49 ■ Beaupréau-en-Mauges / MFR des Mauges
Modalité : **SCOL / APPR**
- 49 ■ Les Ponts-de-Cé / Campus de Pouillé
Modalité : **SCOL / APPR**
2^e et 3^e année
- 49 ● Montreuil-Bellay / Lycée professionnel agricole Edgard Pisani
Modalité : **SCOL**
- 53 ■ Pré-en-Pail Saint-Samson / MFR de Pré-en-Pail
Modalité : **SCOL / APPR**
- 72 ● Brette-les-Pins / Lycée professionnel agricole André Provots
Modalité : **SCOL**
- 72 ○ Rouillon / CFA La Germinière
Modalité : **APPR**
- 72 ■ Verneil-le-Chétif / MFR de Verneil-le-Chétif
Modalité : **SCOL / APPR**
- 85 ● La Roche-sur-Yon / LEGTPA Nature
Modalité : **APPR**
- 85 ■ Mareuil-sur-Lay-Dissais / MFR de Mareuil-sur-Lay
Modalité : **SCOL / APPR**
- 85 ● Sainte-Gemme-la-Plaine / LEGTA Luçon Pêtré
Modalité : **SCOL**

BAC PRO AG FORÊT

Pour les formations scolaires, la 1^{re} année est la 2^{de} pro Famille de métiers de la nature - jardin - paysage - forêt

- 72 ■ La Ferté-Bernard / MFR Les Forges à La Ferté-Bernard
Modalité : **SCOL / APPR**
2^e et 3^e année

BAC PRO AG GESTION DES MILIEUX NATURELS ET DE LA FAUNE

Pour les formations scolaires, la 1^{re} année est la 2^{de} pro Famille de métiers de la nature - jardin - paysage - forêt

- 44 ■ Ancenis-Saint-Géréon / Lycée Briacé - site d'Ancenis La Marchanderie
Modalité : **SCOL**
- 53 ■ Ernée / LEGTAP Rochefeuille
Modalité : **SCOL**
- 72 ■ La Ferté-Bernard / MFR Les Forges à La Ferté-Bernard
Modalité : **SCOL / APPR**
2^e et 3^e année
- 85 ● La Roche-sur-Yon / LEGTPA Nature
Modalité : **SCOL**

GESTION DES ENTREPRISES COMPTABILITÉ

CAP MÉTIERS DU FOOTBALL

- 44 ■ Châteaubriant / MFR de Châteaubriant
Modalité : **APPR**

BAC PRO ASSISTANCE À LA GESTION DES ORGANISATIONS ET DE LEURS ACTIVITÉS

Pour les formations scolaires, la 1^{re} année est la 2^{de} pro Famille de métiers de la gestion administrative, du transport et de la logistique

- 44 ● Ancenis-Saint-Géréon / Lycée polyvalent Joubert Emilien Maillard
Modalité : **SCOL**
- 44 ■ Ancenis-Saint-Géréon / Lycée professionnel Saint-Thomas d'Aquin
Modalité : **SCOL**
- 44 ● Nantes / Lycée Nelson Mandela
Modalité : **SCOL**

- 44 ● Nantes / Lycée polyvalent Les Bourdonnières
Modalité : **SCOL**
- 44 ■ Nantes / Lycée polyvalent Sacré-Coeur La Salle
Modalité : **SCOL**
- 44 ■ Nantes / Lycée polyvalent Talensac-Jeanne Bernard
Modalité : **SCOL**
- 44 ● Nantes / Lycée professionnel Léonard de Vinci
Modalité : **SCOL**
- 44 ● Saint-Nazaire / Lycée professionnel Brossaud-Blanchon
Modalité : **SCOL**
- 44 ■ Saint-Nazaire / Lycée professionnel Sainte-Thérèse
Modalité : **SCOL**
- 44 ■ Saint-Sébastien-sur-Loire / Lycée polyvalent Saint-Pierre La Joliverie
Modalité : **SCOL**
- 49 ■ Angers / LP Joseph Wresinski - ITEC
Modalité : **SCOL**
- 49 ● Angers / Lycée professionnel Henri Dunant
Modalité : **SCOL / APPR**
2^e et 3^e année
- 49 ● Avrillé / Lycée professionnel Paul Emile Victor
Modalité : **SCOL**
- 49 ● Cholet / Lycée polyvalent Europe Robert Schuman
Modalité : **SCOL**
- 49 ■ Cholet / Lycée technologique et professionnel la Providence
Modalité : **SCOL**
- 49 ● Saumur / Lycée polyvalent Sadi Carnot - Jean Bertin
Modalité : **SCOL**
- 49 ● Segré-en-Anjou-Bleu / Lycée polyvalent Blaise Pascal
Modalité : **SCOL**
- 49 ■ Segré-en-Anjou-Bleu / Lycée polyvalent Bourg Chevreau Sainte-Anne
Modalité : **SCOL**
- 53 ■ Craon / MFR de Craon
Modalité : **APPR**
- 53 ■ Laval / Lycée polyvalent Haute Follis
Modalité : **SCOL**
- 53 ● Laval / Lycée professionnel Robert Buron
Modalité : **SCOL**
- 53 ● Mayenne / Lycée professionnel Léonard de Vinci
Modalité : **SCOL / APPR**
2^e et 3^e année
- 72 ● Arnage / Lycée professionnel Claude Chappe
Modalité : **SCOL / APPR**
2^e et 3^e année
- 72 ● La Ferté-Bernard / Lycée polyvalent Robert Garnier
Modalité : **SCOL**
- 72 ● La Flèche / Lycée polyvalent d'Estournelles de Constant
Modalité : **SCOL**
- 72 ● Le Mans / Lycée polyvalent Gabriel Touchard - Washington
Modalité : **SCOL / APPR**
2^e et 3^e année
- 72 ■ Le Mans / Lycée polyvalent Saint-Charles-Sainte-Croix
Modalité : **SCOL / APPR**
2^e et 3^e année
- 72 ● Montval-sur-Loir / Lycée professionnel Maréchal Leclerc de Hautecloque
Modalité : **SCOL**
- 72 ● Sablé-sur-Sarthe / Lycée de la Clinique Soins-Etudes FSEF Sablé-sur-Sarthe - Annexe pédagogique du Lycée polyvalent Raphaël Elizé
Modalité : **SCOL**
- 72 ● Sablé-sur-Sarthe / Lycée polyvalent Raphaël Elizé
Modalité : **SCOL**

- 85 ■ Challans / Lycée polyvalent Notre-Dame
Modalité : **SCOL / APPR**
2^e et 3^e année
- 85 ● Fontenay-le-Comte / Lycée polyvalent François Rabelais
Modalité : **SCOL**
- 85 ○ La Roche-sur-Yon / CFP du ROC
Modalité : **APPR**
- 85 ■ La Roche-sur-Yon / Lycée polyvalent Notre-Dame du Roc
Modalité : **SCOL**
- 85 ● La Roche-sur-Yon / Lycée professionnel Edouard Branly
Modalité : **SCOL / APPR**
2^e et 3^e année
- 85 ● Les Herbiers / Lycée polyvalent Jean Monnet
Modalité : **SCOL**
- 85 ■ Les Herbiers / Lycée polyvalent Sainte-Marie du Port
Modalité : **SCOL**
- 85 ■ Montaigu-Vendée / Lycée polyvalent Jeanne d'Arc
Modalité : **SCOL**

BAC PRO MÉTIERS DE L'ACCUEIL

Pour les formations scolaires, la 1^{re} année est la 2^{de} pro Famille de métiers de la relation client

- 44 ● Ancenis-Saint-Géréon / Lycée polyvalent Joubert Emilien Maillard
Modalité : **SCOL**
- 44 ● Bouguenais / Lycée professionnel Pablo Neruda
Modalité : **SCOL**
- 44 ■ Châteaubriant / Lycée professionnel Saint Joseph Nazareth
Modalité : **SCOL**
- 44 ● Nantes / Lycée professionnel L.A. de Bougainville
Modalité : **SCOL**
- 44 ● Paimboeuf / Lycée professionnel Albert Chassagne
Modalité : **SCOL / APPR** 3^e année
- 44 ● Pontchâteau / Lycée polyvalent de Pontchâteau
Modalité : **SCOL**
- 44 ■ Rezé / Lycée polyvalent Notre-Dame
Modalité : **SCOL**
- 44 ■ Saint-Nazaire / Lycée professionnel privé Le Masle
Modalité : **SCOL**
- 49 ■ Angers / LP Joseph Wresinski - ITEC
Modalité : **SCOL**
- 49 ● Angers / Lycée professionnel Henri Dunant
Modalité : **SCOL / APPR**
2^e et 3^e année
- 49 ● Avrillé / Lycée professionnel Paul Emile Victor
Modalité : **SCOL**
- 49 ● Cholet / Lycée polyvalent Europe Robert Schuman
Modalité : **SCOL**
- 49 ■ Saumur / Lycée professionnel privé Les Ardilliers
Modalité : **SCOL**
- 53 ● Evron / Lycée polyvalent Raoul Vadepiet
Modalité : **SCOL**
- 53 ■ Mayenne / Lycée professionnel Don Bosco
Modalité : **SCOL**
- 72 ● La Ferté-Bernard / Lycée polyvalent Robert Garnier
Modalité : **SCOL**
- 72 ● La Flèche / Lycée polyvalent d'Estournelles de Constant
Modalité : **SCOL**
- 72 ○ Le Mans / CFA CCI de la Sarthe
Modalité : **APPR**
- 72 ● Le Mans / Lycée polyvalent Gabriel Touchard - Washington
Modalité : **SCOL / APPR** 3^e année

HÔTELLERIE RESTAURATION TOURISME

CAP ASSISTANT TECHNIQUE EN MILIEUX FAMILIAL ET COLLECTIF

- 44 ● Châteaubriant / Lycée polyvalent Guy Môquet - Etienne Lenoir
Modalité : **SCOL**
- 44 ● Coueron / Lycée professionnel Jean-Jacques Audubon
Modalité : **SCOL**
- 44 ● Nantes / EREA La Rivière
Modalité : **SCOL**
- 44 ■ Nantes / Lycée professionnel privé Saint-Félix - La Salle
Modalité : **SCOL**
- 44 ● Nort-sur-Erdre / Lycée polyvalent Caroline Aigle
Modalité : **SCOL**
- 44 ● Rezé / Lycée professionnel Louis-Jacques Goussier
Modalité : **SCOL**
- 44 ● Saint-Nazaire / Lycée professionnel Brossaud-Blanchon
Modalité : **SCOL**
- 49 ■ Angers / LP Joseph Wresinski - ITEC
Modalité : **SCOL**
- 49 ● Angers / Lycée professionnel Simone Veil
Modalité : **SCOL**
- 49 ● Cholet / Lycée polyvalent Fernand Renaudeau
Modalité : **SCOL**
- 49 ■ Saumur / Lycée professionnel privé Les Ardilliers
Modalité : **SCOL**
- 53 ● Evron / Lycée polyvalent Raoul Vadepiet
Modalité : **SCOL**
- 53 ■ Laval / Lycée polyvalent Haute Follis
Modalité : **SCOL**
- 53 ● Laval / Lycée professionnel Robert Buron
Modalité : **SCOL**
- 72 ● Le Mans / Lycée professionnel Funay-Hélène Boucher
Modalité : **SCOL**
- 72 ■ Le Mans / Lycée professionnel Joseph Rousset
Modalité : **SCOL**
- 72 ● Saint-Calais / Lycée professionnel Jean Rondeau
Modalité : **SCOL**
- 85 ● Fontenay-le-Comte / Lycée polyvalent François Rabelais
Modalité : **SCOL**
- 85 ■ Fontenay-le-Comte / Lycée polyvalent Notre-Dame
Modalité : **SCOL / APPR** 2^e année
- 85 ● La Roche-sur-Yon / Lycée professionnel Edouard Branly
Modalité : **SCOL**

- Établissement public
- Établissement privé sous contrat
- Établissement privé reconnu
- Établissement privé hors contrat
- CFA (Centre de formation d'apprentissage)

Modalités de formation
SCOL Formation scolaire
APPR Formation en apprentissage

RETROUVEZ LES COORDONNÉES DES ÉTABLISSEMENTS EN PAGES 80 - 97

- 85 ■ Les Sables-d'Olonne / Lycée polyvalent Sainte-Marie du Port
 Modalité : **SCOL**
- 85 ■ Montaigu-Vendée / Lycée polyvalent Jeanne d'Arc
 Modalité : **SCOL**

CAP CHARCUTIER-TRAITEUR

- 72 ○ Le Mans / CFP URMA Sarthe
 Modalité : **APPR**
- 85 ○ La Roche-sur-Yon / CFP URMA Vendée
 Modalité : **APPR**

CAP COMMERCIALISATION ET SERVICES EN HÔTEL-CAFÉ-RESTAURANT

- 44 ■ Bouguenais / LP Daniel Brottier - Fondation d'Auteuil
 Modalité : **SCOL**
- 44 ● Machecoul-Saint-Même / Lycée professionnel Louis Armand
 Modalité : **SCOL**
- 44 ● Nantes / Lycée professionnel L.A. de Bougainville
 Modalité : **SCOL**
- 49 ○ Angers / CCI de Maine et Loire
 Modalité : **APPR**
- 49 ■ Angers / Ecole de production AGAPE
 Modalité : **SCOL**
- 49 ● Angers / Lycée professionnel Simone Veil
 Modalité : **SCOL**
- 49 ■ Cholet / Lycée Jeanne Delanoue
 Modalité : **APPR**
- 49 ■ Cholet / MFR La Bonnauderie
 Modalité : **APPR**
- 49 ○ Saumur / CCI de Maine et Loire
 Modalité : **APPR**
- 49 ● Saumur / Lycée polyvalent Sadi Carnot - Jean Bertin
 Modalité : **SCOL**
- 53 ○ Laval / CFP URMA Mayenne
 Modalité : **APPR**
- 53 ■ Laval / Lycée polyvalent Haute Follis
 Modalité : **SCOL**
- 53 ● Laval / Lycée professionnel Robert Buron
 Modalité : **SCOL**
- 72 ○ Le Mans / CFA CCI de la Sarthe
 Modalité : **APPR**
- 72 ● Le Mans / Lycée professionnel Funay-Hélène Boucher
 Modalité : **SCOL**
- 85 ○ La Roche-sur-Yon / GRETA-CFA site Lycée Branly
 Modalité : **APPR**

CAP PRODUCTION ET SERVICE EN RESTAURATIONS (RAPIDE, COLLECTIVE, CAFÉTÉRIA)

- 44 ■ Bouguenais / LP Daniel Brottier - Fondation d'Auteuil
 Modalité : **SCOL**
- 44 ● Châteaubriant / Lycée polyvalent Guy Môquet - Etienne Lenoir
 Modalité : **SCOL**
- 44 ● Coueron / Lycée professionnel Jean-Jacques Audubon
 Modalité : **SCOL**
- 44 ● Machecoul-Saint-Même / Lycée professionnel Louis Armand
 Modalité : **SCOL**
- 44 ● Nantes / EREA La Rivière
 Modalité : **SCOL**
- 44 ● Nantes / Lycée professionnel L.A. de Bougainville
 Modalité : **SCOL**
- 44 ○ Orvault / ICF Atlantique Nantes
 Modalité : **APPR**
- 44 ● Saint-Nazaire / Lycée professionnel Brossaud-Blanchon
 Modalité : **SCOL**

CAP CUISINE

- 44 ■ Bouguenais / LP Daniel Brottier - Fondation d'Auteuil
 Modalité : **SCOL / APPR**
- 44 ● Châteaubriant / Lycée polyvalent Guy Môquet - Etienne Lenoir
 Modalité : **SCOL**
- 44 ● Guérande / Lycée professionnel Olivier Guichard
 Modalité : **SCOL**
- 44 ● Machecoul-Saint-Même / Lycée professionnel Louis Armand
 Modalité : **SCOL**

- 44 ● Nantes / Lycée professionnel L.A. de Bougainville
 Modalité : **SCOL**
- 44 ○ Orvault / ICF Atlantique Nantes
 Modalité : **APPR**
- 44 ■ Saint-Nazaire / Lycée des métiers Sainte-Anne
 Modalité : **SCOL**
- 49 ○ Angers / CCI de Maine et Loire
 Modalité : **APPR**
- 49 ■ Angers / Ecole de production AGAPE
 Modalité : **SCOL**
- 49 ● Angers / Lycée professionnel Simone Veil
 Modalité : **SCOL**
- 49 ■ Brissac Loire Aubance / MFR de Brissac-Quincé
 Modalité : **APPR**
- 49 ■ Cholet / Lycée Jeanne Delanoue
 Modalité : **SCOL / APPR**
- 49 ■ Cholet / MFR La Bonnauderie
 Modalité : **APPR**
- 49 ○ Saumur / CCI de Maine et Loire
 Modalité : **APPR**
- 49 ● Saumur / Lycée polyvalent Sadi Carnot - Jean Bertin
 Modalité : **SCOL**
- 53 ○ Laval / CFP URMA Mayenne
 Modalité : **APPR**
- 53 ■ Laval / Lycée polyvalent Haute Follis
 Modalité : **SCOL**
- 53 ● Laval / Lycée professionnel Robert Buron
 Modalité : **SCOL**
- 72 ○ Le Mans / CFA CCI de la Sarthe
 Modalité : **APPR**
- 72 ● Le Mans / Lycée professionnel Funay-Hélène Boucher
 Modalité : **SCOL**
- 85 ○ La Roche-sur-Yon / GRETA-CFA site Lycée Branly
 Modalité : **APPR**
- 85 ■ La Roche-sur-Yon / Lycée polyvalent Notre-Dame du Roc
 Modalité : **SCOL**
- 85 ● Les Sables-d'Olonne / Lycée professionnel Valère Mathé
 Modalité : **SCOL**
- 85 ○ Sèvremont / CFA MFR de Saint-Michel-Mont-Mercure
 Modalité : **APPR**

- 44 ○ Trignac / ICF ATLANTIQUE FORMATION ST NAZAIRE
 Modalité : **APPR**
- 49 ■ Angers / Ecole de production AGAPE
 Modalité : **SCOL**
- 49 ■ Angers / LP Joseph Wresinski - ITEC
 Modalité : **SCOL**
- 49 ● Angers / Lycée professionnel Simone Veil
 Modalité : **SCOL**
- 49 ■ Brissac Loire Aubance / MFR de Brissac-Quincé
 Modalité : **APPR**
- 49 ● Chemillé-en-Anjou / Lycée polyvalent de l'Hyrôme
 Modalité : **SCOL**
- 53 ○ Laval / CFP URMA Mayenne
 Modalité : **APPR**
- 53 ■ Laval / Lycée polyvalent Haute Follis
 Modalité : **SCOL**
- 53 ● Laval / Lycée professionnel Robert Buron
 Modalité : **SCOL**
- 72 ■ Le Mans / Lycée professionnel Joseph Roussel
 Modalité : **SCOL**
- 72 ● Montval-sur-Loir / Lycée professionnel Maréchal Leclerc de Hauteclocque
 Modalité : **SCOL**
- 85 ■ Fontenay-le-Comte / Ecole de production des Etablères les trois couleurs
 Modalité : **SCOL**
- 85 ● Fontenay-le-Comte / Lycée polyvalent François Rabelais
 Modalité : **SCOL**
- 85 ● La Roche-sur-Yon / Lycée professionnel Edouard Branly
 Modalité : **SCOL**
- 85 ■ Montaigu-Vendée / Lycée polyvalent Jeanne d'Arc
 Modalité : **SCOL**
- 85 ○ Sèvremont / CFA MFR de Saint-Michel-Mont-Mercure
 Modalité : **APPR**

CAPA SERVICES AUX PERSONNES ET VENTE EN ESPACE RURAL

- 44 ■ Aigrefeuille-sur-Maine / MFR d'Aigrefeuille
 Modalité : **SCOL / APPR**
- 44 ■ Ancenis-Saint-Géréon / LEPP Jean-Baptiste Eriau
 Modalité : **SCOL / APPR**
- 44 ■ Blain / Lycée Saint Clair
 Modalité : **SCOL / APPR**
- 44 ■ Châteaubriant / LEPRP Saint-Joseph
 Modalité : **SCOL**
- 44 ■ Le Pellerin / Lycée agricole privé Saint Gabriel Nantes Océan
 Modalité : **SCOL**
- 44 ■ Machecoul-Saint-Même / LEPRP Saint-Martin
 Modalité : **SCOL**
- 44 ■ Saint-Gildas-des-Bois / LEAP Gabriel Deshayes
 Modalité : **SCOL**
- 44 ■ Saint-Molf / LPP Kerguénec
 Modalité : **SCOL / APPR**
- 44 ■ Saint-Père-en-Retz / MFR de St-Père-en-Retz
 Modalité : **SCOL / APPR**
- 49 ■ Angers / LEPP Les Buissonnets
 Modalité : **SCOL**

- 49 ■ Beaufort-en-Anjou / MFR de Beaufort en Anjou
 Modalité : **SCOL**
- 49 ■ Beaupréau-en-Mauges / MFR La Charmille à Beaupréau-en-Mauges
 Modalité : **SCOL / APPR**
- 49 ■ Cholet / MFR La Bonnauderie
 Modalité : **SCOL**
- 49 ■ Doué-en-Anjou / MFR de Doué
 Modalité : **SCOL / APPR**
- 49 ■ Saint-Barthélemy-d'Anjou / MFR Le Cèdre à Saint-Barthélemy-d'Anjou
 Modalité : **SCOL / APPR**
- 53 ■ Château-Gontier-sur-Mayenne / LEPP Robert Schuman
 Modalité : **SCOL**
- 53 ■ Pré-en-Pail Saint-Samson / MFR de Pré-en-Pail
 Modalité : **SCOL / APPR**
- 53 ■ Saint-Berthevin / MFR de Saint-Berthevin
 Modalité : **SCOL / APPR**
- 72 ● Brette-les-Pins / Lycée professionnel agricole André Provots
 Modalité : **SCOL**
- 72 ■ Coulans-sur-Gée / MFR de Coulans sur Gée
 Modalité : **SCOL**
- 72 ■ La Ferté-Bernard / LEAP du Tertre - lycée Notre-Dame
 Modalité : **SCOL**
- 72 ■ Loir en Vallée / LEPP Nazareth
 Modalité : **SCOL / APPR**
- 72 ■ Sablé-sur-Sarthe / LEAP Val de Sarthe
 Modalité : **SCOL**
- 72 ■ Saint-Saturnin / LP Les Horizons
 Modalité : **SCOL**
- 72 ■ Thorigné-sur-Duée / MFR CFA La Goutellerie
 Modalité : **SCOL / APPR**
- 85 ■ Saint-Fulgent / MFR de l'IREO de Saint-Fulgent
 Modalité : **SCOL**
- 85 ■ Saint-Jean-de-Monts / MFR de Saint-Jean-de-Monts
 Modalité : **SCOL**
- 85 ■ Saint-Martin-de-Fraigneau / MFR Puy Sec à Saint-Martin-de-Fraigneau
 Modalité : **SCOL / APPR**
- 85 ■ Saint-Michel-en-l'Herm / MFR de Saint-Michel-en-l'Herm
 Modalité : **SCOL**

BAC PRO COMMERCIALISATION ET SERVICES EN RESTAURATION

Pour les formations scolaires, la 1^{re} année est la 2^{de} pro Famille de métiers de l'hôtellerie et restauration

- 44 ■ Bouguenais / LP Daniel Brottier - Fondation d'Auteuil
 Modalité : **SCOL**
- 44 ● Châteaubriant / Lycée polyvalent Guy Môquet - Etienne Lenoir
 Modalité : **SCOL**
- 44 ● Guérande / Lycée professionnel Olivier Guichard
 Modalité : **SCOL**
- 44 ● Machecoul-Saint-Même / Lycée professionnel Louis Armand
 Modalité : **SCOL**
- 44 ● Nantes / Lycée professionnel L.A. de Bougainville
 Modalité : **SCOL**
- 44 ● Orvault / Lycée polyvalent Nicolas Appert
 Modalité : **SCOL**

- 44 ■ Saint-Nazaire / Lycée des métiers Sainte-Anne
Modalité : **SCOL**
- 49 ○ Angers / CCI de Maine et Loire
Modalité : **APPR**
- 49 ■ Cholet / Lycée Jeanne Delanoue
Modalité : **SCOL / APPR**
2^e et 3^e année
- 49 ■ Cholet / MFR La Bonnauderie
Modalité : **APPR**
- 49 ● Saumur / Lycée polyvalent Sadi Carnot - Jean Bertin
Modalité : **SCOL**
- 53 ■ Laval / Lycée polyvalent Haute Follis
Modalité : **SCOL**
- 53 ● Laval / Lycée professionnel Robert Buron
Modalité : **SCOL**
- 72 ○ Le Mans / CFA CCI de la Sarthe
Modalité : **APPR**
- 72 ■ Le Mans / Lycée polyvalent Sainte-Catherine
Modalité : **SCOL**
- 72 ● Le Mans / Lycée professionnel Funay-Hélène Boucher
Modalité : **SCOL**
- 85 ■ La Roche-sur-Yon / Lycée polyvalent Notre-Dame du Roc
Modalité : **SCOL**
- 85 ● La Roche-sur-Yon / Lycée professionnel Edouard Branly
Modalité : **SCOL**
- 85 ● Les Sables-d'Olonne / Lycée professionnel Valère Mathé
Modalité : **SCOL**
- 85 ○ Sèvremont / CFA MFR de Saint-Michel-Mont-Mercure
Modalité : **APPR**

BAC PRO CUISINE

Pour les formations scolaires, la 1^{re} année est la 2^{de} pro Famille de métiers de l'hôtellerie et restauration

- 44 ■ Bougenais / LP Daniel Brottier - Fondation d'Auteuil
Modalité : **SCOL**
- 44 ● Châteaubriant / Lycée polyvalent Guy Môquet - Etienne Lenoir
Modalité : **SCOL**
- 44 ● Guérande / Lycée professionnel Olivier Guichard
Modalité : **SCOL**
- 44 ● Machecoul-Saint-Même / Lycée professionnel Louis Armand
Modalité : **SCOL**
- 44 ● Nantes / Lycée professionnel L.A. de Bougainville
Modalité : **SCOL**
- 44 ● Orvault / Lycée polyvalent Nicolas Appert
Modalité : **SCOL**
- 44 ■ Saint-Nazaire / Lycée des métiers Sainte-Anne
Modalité : **SCOL**
- 44 ○ Sainte-Luce-sur-Loire / CFP URMA Loire-Atlantique
Modalité : **APPR**
- 49 ○ Angers / CCI de Maine et Loire
Modalité : **APPR**
- 49 ■ Cholet / Lycée Jeanne Delanoue
Modalité : **SCOL / APPR**
2^e et 3^e année
- 49 ■ Cholet / MFR La Bonnauderie
Modalité : **APPR**
- 49 ● Saumur / Lycée polyvalent Sadi Carnot - Jean Bertin
Modalité : **SCOL**
- 53 ■ Laval / Lycée polyvalent Haute Follis
Modalité : **SCOL**
- 53 ● Laval / Lycée professionnel Robert Buron
Modalité : **SCOL**
- 72 ○ Le Mans / CFA CCI de la Sarthe
Modalité : **APPR**

- 72 ■ Le Mans / Lycée polyvalent Sainte-Catherine
Modalité : **SCOL**
- 72 ● Le Mans / Lycée professionnel Funay-Hélène Boucher
Modalité : **SCOL**
- 85 ■ La Roche-sur-Yon / Lycée polyvalent Notre-Dame du Roc
Modalité : **SCOL**
- 85 ● La Roche-sur-Yon / Lycée professionnel Edouard Branly
Modalité : **SCOL**
- 85 ● Les Sables-d'Olonne / Lycée professionnel Valère Mathé
Modalité : **SCOL**
- 85 ○ Sèvremont / CFA MFR de Saint-Michel-Mont-Mercure
Modalité : **APPR**

BAC PRO AG GESTION DES MILIEUX NATURELS ET DE LA FAUNE

Pour les formations scolaires, la 1^{re} année est la 2^{de} pro Famille de métiers de la nature - jardin - paysage - forêt

- 44 ■ Ancenis-Saint-Géréon / Lycée Briacé - site d'Ancenis La Marchanderie
Modalité : **SCOL**
- 53 ■ Ernée / LEGTAP Rochefeuille
Modalité : **SCOL**
- 72 ■ La Ferté-Bernard / MFR Les Forges à La Ferté-Bernard
Modalité : **SCOL / APPR**
2^e et 3^e année
- 85 ● La Roche-sur-Yon / LEGTPA Nature
Modalité : **SCOL**

BAC PRO AG SERVICES AUX PERSONNES ET ANIMATION DANS LES TERRITOIRES

- 44 ■ Aigrefeuille-sur-Maine / MFR d'Aigrefeuille
Modalité : **SCOL**
- 44 ■ Ancenis-Saint-Géréon / LEPP Jean-Baptiste Eriau
Modalité : **SCOL / APPR**
- 44 ■ Blain / Lycée Saint Clair
Modalité : **SCOL / APPR**
- 44 ■ Châteaubriant / LEPRP Saint-Joseph
Modalité : **SCOL**
- 44 ■ Clisson / Lycée Charles Péguy
Modalité : **SCOL / APPR**
2^e et 3^e année
- 44 ■ Le Landreau / LEGTAP Briacé
Modalité : **SCOL**
- 44 ■ Le Pellerin / Lycée agricole privé Saint Gabriel Nantes Océan
Modalité : **SCOL**
- 44 ■ Machecoul-Saint-Même / LEPRP Saint-Martin
Modalité : **SCOL**
- 44 ■ Nort-sur-Erdre / LPP de l'Erdre
Modalité : **SCOL / APPR**
- 44 ■ Saint-Gildas-des-Bois / LEAP Gabriel Deshayes
Modalité : **SCOL**
- 44 ■ Saint-Molf / LPP Kerguéneq
Modalité : **SCOL / APPR**
- 44 ■ Saint-Père-en-Retz / MFR de St-Père-en-Retz
Modalité : **SCOL / APPR**
- 44 ■ Saint-Philbert-de-Grand-Lieu / MFR St-Philbert-de-Grand-Lieu
Modalité : **SCOL**
- 49 ■ Angers / LEPP Les Buissonnets
Modalité : **SCOL / APPR**
- 49 ■ Chemillé-en-Anjou / LTP Robert d'Arbrissel
Modalité : **SCOL / APPR**
- 49 ■ Cholet / Lycée Jeanne Delanoue
Modalité : **SCOL**
- 49 ■ Doué-en-Anjou / MFR de Doué
Modalité : **SCOL / APPR**
- 49 ■ La Romagne / MFR Le Vallon à La Romagne
Modalité : **SCOL**

- 49 ■ Longuenée-en-Anjou / MFR Les Sources de la Meignanne
Modalité : **SCOL**
- 49 ■ Mauges-sur-Loire / MFR de la Pommeraye
Modalité : **SCOL / APPR**
- 49 ● Montreuil-Bellay / Lycée professionnel agricole Edgard Pisani
Modalité : **SCOL**
- 49 ■ Noyant-Villages / MFR de Noyant
Modalité : **SCOL / APPR**
- 49 ■ Saint-Barthélémy-d'Anjou / MFR Le Cèdre à Saint-Barthélémy-d'Anjou
Modalité : **SCOL / APPR**
- 53 ■ Château-Gontier-sur-Mayenne / LEPP Robert Schuman
Modalité : **SCOL / APPR**
- 53 ■ Craon / MFR de Craon
Modalité : **SCOL / APPR**
- 53 ■ Ernée / LEGTAP Rochefeuille
Modalité : **SCOL**
- 53 ■ Evron / Lycée agricole privé d'Orion
Modalité : **SCOL / APPR**
- 53 ■ Laval / MFR La Pignerie à Laval
Modalité : **SCOL / APPR**
- 53 ■ Mayenne / LEGTAP Rochefeuille
Modalité : **SCOL**
- 72 ■ Bernay-Neuvy-en-Champagne / MFR Bernay en Champagne
Modalité : **SCOL / APPR**
- 72 ● Brette-les-Pins / Lycée professionnel agricole André Provots
Modalité : **SCOL**
- 72 ■ Coulans-sur-Gée / MFR de Coulans sur Gée
Modalité : **SCOL**
- 72 ■ Fyé / MFR de Fyé
Modalité : **SCOL**
- 72 ■ La Ferté-Bernard / LEAP du Terre - lycée Notre-Dame
Modalité : **SCOL / APPR**
- 72 ■ Loir en Vallée / LEPP Nazareth
Modalité : **SCOL / APPR**
- 72 ■ Sablé-sur-Sarthe / LEAP Val de Sarthe
Modalité : **SCOL / APPR**
- 72 ■ Saint-Gervais-en-Belin / LP Les Horizons - site de St-Gervais
Modalité : **SCOL**
- 72 ■ Saint-Saturnin / LP Les Horizons
Modalité : **SCOL**
- 85 ■ Chantonnay / MFR de Chantonnay
Modalité : **SCOL / APPR**
- 85 ● Fontenay-le-Comte / LEGTA Bel Air
Modalité : **SCOL**
- 85 ■ L'Herbergement / MFR de L'Herbergement
Modalité : **SCOL / APPR**
- 85 ■ Le Poiré-sur-Vie / MFR du Poiré-sur-Vie
Modalité : **SCOL**
- 85 ■ Les Achards / MFR de la Mothe Achard
Modalité : **SCOL**
- 85 ■ Rives de l'Yon / IREO de Saint-Florent-des-Bois
Modalité : **SCOL / APPR**
- 85 ■ Saint-Fulgent / MFR de l'IREO de Saint-Fulgent
Modalité : **SCOL / APPR**
- 85 ■ Saint-Jean-de-Monts / MFR de Saint-Jean-de-Monts
Modalité : **SCOL / APPR**
- 85 ■ Vouvent / MFR de Vouvent
Modalité : **SCOL**

INFORMATION-COMMUNICATION AUDIOVISUEL

CAP SÉRIGRAPHIE INDUSTRIELLE

- 44 ○ Nantes / Grafipolis
Modalité : **APPR**

BAC PRO ARTISANAT ET MÉTIERS D'ART - OPTION COMMUNICATION VISUELLE PLURIMÉDIA

- 44 ■ Nantes / Lycée polyvalent Saint-Pierre La Joliverie - Pôle des arts graphiques
Modalité : **SCOL**
- 44 ● Pontchâteau / Lycée polyvalent de Pontchâteau
Modalité : **SCOL**
- 49 ■ Verrières-en-Anjou / Lycée polyvalent Saint Aubin-La Salle
Modalité : **SCOL**
- 53 ● Mayenne / Lycée professionnel Léonard de Vinci
Modalité : **SCOL**
- 72 ■ Pruillé-le-Chétif / Lycée polyvalent Saint-Joseph - La Salle
Modalité : **SCOL**
- 85 ■ Luçon / Lycée polyvalent Sainte-Ursule
Modalité : **SCOL**

BAC PRO FAÇONNAGE DE PRODUITS IMPRIMÉS, ROUTAGE

- 44 ○ Nantes / Grafipolis
Modalité : **APPR**

BAC PRO PHOTOGRAPHIE

- 72 ■ Pruillé-le-Chétif / Lycée polyvalent Saint-Joseph - La Salle
Modalité : **SCOL**

BAC PRO RÉALISATION DE PRODUITS IMPRIMÉS ET PLURIMÉDIA - OPTION A PRODUCTIONS GRAPHIQUES

Pour les formations scolaires, la 1^{re} année est la 2^{de} pro Famille de métiers des industries graphiques et de la communication

- 44 ○ Nantes / Grafipolis
Modalité : **APPR**
- 44 ■ Nantes / Lycée polyvalent Saint-Pierre La Joliverie - Pôle des arts graphiques
Modalité : **SCOL**
- 53 ● Mayenne / Lycée professionnel Léonard de Vinci
Modalité : **SCOL**

BAC PRO RÉALISATION DE PRODUITS IMPRIMÉS ET PLURIMÉDIA - OPTION B PRODUCTIONS IMPRIMÉES

Pour les formations scolaires, la 1^{re} année est la 2^{de} pro Famille de métiers des industries graphiques et de la communication

- 44 ○ Nantes / Grafipolis
Modalité : **APPR**
- 53 ● Mayenne / Lycée professionnel Léonard de Vinci
Modalité : **SCOL / APPR**
2^e et 3^e année

INFORMATIQUE INTERNET

BAC PRO CYBERSÉCURITÉ, INFORMATIQUE ET RÉSEAUX, ÉLECTRONIQUE

Pour les formations scolaires, la 1^{re} année est la 2^{de} pro Famille de métiers des transitions numérique et énergétique

- 44 ● Nantes / Lycée polyvalent Gaspard Monge - La Chauvinière
Modalité : **SCOL / APPR**
2^e et 3^e année
- 44 ● Nantes / Lycée professionnel François Arago
Modalité : **SCOL / APPR** 3^e année

- Établissement public
- Établissement privé sous contrat
- Établissement privé reconnu
- Établissement privé hors contrat
- CFA (Centre de formation d'apprentissage)

Modalités de formation
SCOL Formation scolaire
APPR Formation en apprentissage

RETROUVEZ LES COORDONNÉES DES ÉTABLISSEMENTS EN PAGES 80 - 97

- 44 ■ Nantes / Lycée professionnel privé Saint-Félix - La Salle Modalité : **SCOL / APPR**
- 44 ○ Saint-Étienne-de-Montluc / CFA MFR de Saint-Etienne-de-Montluc Modalité : **APPR**
- 49 ● Angers / Lycée polyvalent Chevrollier Modalité : **SCOL**
- 49 ● Chemillé-en-Anjou / Lycée polyvalent de l'Hyrdôme Modalité : **SCOL**
- 49 ● Cholet / Lycée polyvalent Fernand Renaudeau Modalité : **SCOL**
- 49 ■ Verrières-en-Anjou / Lycée polyvalent Saint Aubin-La Salle Modalité : **SCOL**
- 53 ● Evron / Lycée polyvalent Raoul Vadepiéd Modalité : **SCOL**
- 53 ■ Laval / Lycée professionnel Immaculée Conception Modalité : **SCOL**
- 72 ● Arnage / Lycée professionnel Claude Chappe Modalité : **SCOL**
- 72 ● La Ferté-Bernard / Lycée polyvalent Robert Garnier Modalité : **SCOL**
- 72 ● La Flèche / Lycée polyvalent d'Estournelles de Constant Modalité : **SCOL**
- 72 ● Le Mans / Lycée polyvalent Gabriel Touchard - Washington Modalité : **SCOL**
- 72 ■ Le Mans / Lycée polyvalent Saint-Charles-Sainte-Croix Modalité : **APPR**
- 72 ■ Pruillé-le-Chétif / Lycée polyvalent Saint-Joseph - La Salle Modalité : **SCOL**
- 85 ■ La Roche-sur-Yon / LP Saint François d'Assise Modalité : **APPR**
- 85 ● Les Herbiers / Lycée polyvalent Jean Monnet Modalité : **SCOL**
- 85 ■ Les Sables-d'Olonne / Lycée polyvalent Sainte-Marie du Port Modalité : **SCOL / APPR**
- 85 ■ Saint-Laurent-sur-Sèvre / Lycée professionnel Saint-Gabriel Modalité : **SCOL**

BAC PRO MODÉLISATION ET PROTOTYPAGE 3D

- 44 ■ Nantes / Lycée professionnel privé Saint-Félix - La Salle Modalité : **SCOL**
- 49 ■ Beaupréau-en-Mauges / Lycée professionnel Dom Sortais Modalité : **SCOL**
- 53 ● Château-Gontier-sur-Mayenne / Lycée professionnel Pierre et Marie Curie Modalité : **SCOL / APPR 2^e et 3^e année**

BAC PRO TECHNICIEN D'ÉTUDES DU BÂTIMENT - OPTION A ÉTUDES ET ÉCONOMIE

Pour les formations scolaires, la 1^{re} année est la 2^{de} pro Famille de métiers des études et de la modélisation numérique du bâtiment

- 44 ● Clisson / Lycée polyvalent Aimé Césaire Modalité : **SCOL**

- 44 ● Nantes / Lycée professionnel Michelet Modalité : **SCOL**
- 49 ■ Angers / LP Joseph Wresinski - ITEC Modalité : **SCOL**
- 49 ● Angers / Lycée polyvalent Jean Moulin Modalité : **SCOL**
- 49 ● Saumur / Lycée polyvalent Sadi Carnot - Jean Bertin Modalité : **SCOL**
- 53 ● Laval / Lycée professionnel Gaston Lesnard Modalité : **SCOL / APPR 2^e et 3^e année**
- 72 ● Le Mans / Lycée professionnel Funay-Hélène Boucher Modalité : **SCOL**
- 85 ■ La Roche-sur-Yon / LP Saint François d'Assise Modalité : **SCOL**
- 85 ● La Roche-sur-Yon / Lycée polyvalent Rosa Parks Modalité : **SCOL**
- 85 ○ Saint-Gilles-Croix-de-Vie / MFR Saint Gilles Croix de Vie Modalité : **APPR**

BAC PRO TECHNICIEN D'ÉTUDES DU BÂTIMENT - OPTION B ASSISTANT EN ARCHITECTURE

Pour les formations scolaires, la 1^{re} année est la 2^{de} pro Famille de métiers des études et de la modélisation numérique du bâtiment

- 44 ● Nantes / Lycée professionnel Michelet Modalité : **SCOL**
- 49 ■ Angers / LP Joseph Wresinski - ITEC Modalité : **SCOL**
- 49 ● Angers / Lycée polyvalent Jean Moulin Modalité : **SCOL**
- 49 ■ Beaupréau-en-Mauges / Lycée professionnel Dom Sortais Modalité : **SCOL**
- 49 ● Saumur / Lycée polyvalent Sadi Carnot - Jean Bertin Modalité : **SCOL**
- 85 ■ La Roche-sur-Yon / LP Saint François d'Assise Modalité : **SCOL**
- 85 ● La Roche-sur-Yon / Lycée polyvalent Rosa Parks Modalité : **SCOL**

LOGISTIQUE TRANSPORT

CAP CONDUCTEUR ROUTIER MARCHANDISES

- 44 ● Châteaubriant / Lycée polyvalent Guy Môquet - Etienne Lenoir Modalité : **SCOL**
- 49 ■ Angers / LP Joseph Wresinski - ITEC Modalité : **APPR**

CAP OPÉRATEUR/ OPÉRATRICE LOGISTIQUE

- 44 ■ Châteaubriant / MFR de Châteaubriant Modalité : **APPR**
- 44 ● Nort-sur-Erdre / Lycée polyvalent Caroline Aigle Modalité : **SCOL**

- 44 ■ Saint-Nazaire / Lycée professionnel Sainte-Thérèse Modalité : **SCOL**
- 49 ■ Angers / LP Joseph Wresinski - ITEC Modalité : **SCOL**
- 53 ● Château-Gontier-sur-Mayenne / Lycée professionnel Pierre et Marie Curie Modalité : **SCOL**
- 85 ■ Chantonny / Lycée polyvalent Sainte-Marie Modalité : **APPR**
- 85 ■ Montaigu-Vendée / Lycée polyvalent Jeanne d'Arc Modalité : **SCOL**

CAPM MARITIME

- 85 ○ L'Île-d'Yeu / Ecole des Pêches Modalité : **APPR**
- 85 ○ Les Sables-d'Olonne / Ecole des Pêches Modalité : **APPR**

BAC PRO CONDUCTEUR TRANSPORT ROUTIER MARCHANDISES

- 44 ● Châteaubriant / Lycée polyvalent Guy Môquet - Etienne Lenoir Modalité : **SCOL**
- 49 ■ Angers / LP Joseph Wresinski - ITEC Modalité : **SCOL**
- 53 ● Mayenne / Lycée professionnel Léonard de Vinci Modalité : **SCOL**
- 72 ● Saint-Calais / Lycée professionnel Jean Rondeau Modalité : **SCOL**
- 85 ● La Roche-sur-Yon / Lycée polyvalent Rosa Parks Modalité : **SCOL**

BAC PRO CONDUITE ET GESTION DES ENTREPRISES MARITIMES - COMMERCE/ PLAISANCE PROFESSIONNELLE - OPTION YACHT

Pour les formations scolaires, la 1^{re} année est la 2^{de} pro Famille des métiers de la mer

- 44 ● Nantes / Lycée professionnel maritime Jacques Cassard Modalité : **SCOL**

BAC PRO CONDUITE ET GESTION DES ENTREPRISES MARITIMES - PÊCHE

Pour les formations scolaires, la 1^{re} année est la 2^{de} pro Famille des métiers de la mer

- 44 ● Nantes / Lycée professionnel maritime Jacques Cassard Modalité : **SCOL**

BAC PRO ÉLECTROMÉCANICIEN MARINE

Pour les formations scolaires, la 1^{re} année est la 2^{de} pro Famille des métiers de la mer

- 44 ● Nantes / Lycée professionnel maritime Jacques Cassard Modalité : **SCOL**

BAC PRO LOGISTIQUE

Pour les formations scolaires, la 1^{re} année est la 2^{de} pro Famille de métiers de la gestion administrative, du transport et de la logistique

- 44 ● Nantes / Lycée polyvalent Les Bourdonnières Modalité : **SCOL**
- 44 ■ Nantes / Lycée professionnel privé Saint-Félix - La Salle Modalité : **SCOL**
- 44 ● Nort-sur-Erdre / Lycée polyvalent Caroline Aigle Modalité : **SCOL**
- 44 ■ Saint-Nazaire / Lycée professionnel Sainte-Thérèse Modalité : **SCOL**
- 49 ■ Angers / LP Joseph Wresinski - ITEC Modalité : **SCOL**
- 49 ○ Cholet / CCI de Maine et Loire Modalité : **APPR**
- 53 ● Château-Gontier-sur-Mayenne / Lycée professionnel Pierre et Marie Curie Modalité : **SCOL / APPR 2^e et 3^e année**
- 72 ● Saint-Calais / Lycée professionnel Jean Rondeau Modalité : **SCOL / APPR 2^e et 3^e année**
- 85 ■ Chantonny / Lycée polyvalent Sainte-Marie Modalité : **SCOL / APPR 2^e et 3^e année**
- 85 ■ Montaigu-Vendée / Lycée polyvalent Jeanne d'Arc Modalité : **SCOL**

BAC PRO ORGANISATION DE TRANSPORT DE MARCHANDISES

Pour les formations scolaires, la 1^{re} année est la 2^{de} pro Famille de métiers de la gestion administrative, du transport et de la logistique

- 44 ● Nantes / Lycée polyvalent Les Bourdonnières Modalité : **SCOL**
- 44 ■ Nantes / Lycée polyvalent Talensac-Jeanne Bernard Modalité : **SCOL**
- 44 ● Saint-Nazaire / Lycée professionnel Brossaud-Blanchon Modalité : **SCOL / APPR 2^e et 3^e année**
- 44 ■ Saint-Nazaire / Lycée professionnel Sainte-Thérèse Modalité : **SCOL**
- 49 ■ Angers / LP Joseph Wresinski - ITEC Modalité : **SCOL**
- 49 ● Cholet / Lycée polyvalent Europe Robert Schuman Modalité : **SCOL**
- 53 ■ Mayenne / Lycée professionnel Don Bosco Modalité : **SCOL**
- 72 ● Saint-Calais / Lycée professionnel Jean Rondeau Modalité : **SCOL / APPR 2^e et 3^e année**
- 85 ■ Montaigu-Vendée / Lycée polyvalent Jeanne d'Arc Modalité : **SCOL**

MATIÈRES PREMIÈRES FABRICATION INDUSTRIES

CAP AÉRONAUTIQUE - OPTION STRUCTURE

- 44 ● Saint-Nazaire / Fab'Academy du Pôle formation de l'UIMM
Modalité : **APPR**

CAP BOUCHER

- 53 ● Laval / CFP URMA Mayenne
Modalité : **APPR**
- 72 ● Le Mans / CFP URMA Sarthe
Modalité : **APPR**

CAP BOULANGER

- 44 ■ Châteaubriant / MFR de Châteaubriant
Modalité : **APPR**
- 49 ■ Cholet / MFR La Bonnauderie
Modalité : **APPR**
- 53 ● Laval / CFP URMA Mayenne
Modalité : **APPR**
- 53 ● Laval / Lycée professionnel Robert Buron
Modalité : **SCOL**
- 72 ● Le Mans / CFP URMA Sarthe
Modalité : **APPR**
- 72 ■ Le Mans / Lycée polyvalent Sainte-Catherine
Modalité : **SCOL**
- 85 ● Sèvremont / CFA MFR de Saint-Michel-Mont-Mercure
Modalité : **APPR**

CAP CHARCUTIER-TRAITEUR

- 72 ● Le Mans / CFP URMA Sarthe
Modalité : **APPR**
- 85 ● La Roche-sur-Yon / CFP URMA Vendée
Modalité : **APPR**

CAP CHARPENTIER BOIS

- 44 ● Nantes / Lycée professionnel Michelet
Modalité : **SCOL**
- 44 ● Saint-Brevin-les-Pins / BTP CFA Loire-Atlantique
Modalité : **APPR**
- 44 ● Saint-Herblain / BTP CFA Loire-Atlantique
Modalité : **APPR**
- 49 ● Angers / CFA des Compagnons du Devoir du Tour de France
Modalité : **APPR**
- 49 ● Saumur / Lycée polyvalent Sadi Carnot - Jean Bertin
Modalité : **APPR**
- 53 ● Laval / CFP URMA Mayenne
Modalité : **APPR**
- 72 ● Le Mans / BTP CFA Sarthe
Modalité : **APPR**
- 72 ● Saint-Paterne / BTP CFA NORMANDIE
Modalité : **APPR**
- 85 ● La Roche-sur-Yon / BTP CFA Vendée
Modalité : **APPR**

CAP CHOCOLATIER-CONFISEUR

- 72 ● Le Mans / CFP URMA Sarthe
Modalité : **APPR**
- 85 ● Sèvremont / CFA MFR de Saint-Michel-Mont-Mercure
Modalité : **APPR**

CAP COMPOSITES, PLASTIQUES CHAUDRONNÉS

- 44 ● Saint-Sébastien-sur-Loire / Lycée professionnel les Savarières
Modalité : **SCOL / APPR**

- 85 ● Saint-Gilles-Croix-de-Vie / MFR Saint Gilles Croix de Vie
Modalité : **APPR**

CAP CONSTRUCTEUR D'OUVRAGES EN BÉTON ARMÉ

- 44 ● Nantes / Lycée professionnel Michelet
Modalité : **SCOL**

CAP CRÉMIER-FROMAGER

- 44 ■ Châteaubriant / MFR de Châteaubriant
Modalité : **APPR**

CAP INTERVENTIONS EN MAINTENANCE TECHNIQUE DES BÂTIMENTS

- 44 ■ Carquefou / MFR Carquefou
Modalité : **APPR**
- 44 ● Nantes / Lycée professionnel Michelet
Modalité : **SCOL**
- 44 ■ Saint-Sébastien-sur-Loire / Lycée polyvalent Saint-Joseph La Joliverie
Modalité : **SCOL**
- 49 ■ Angers / LP Joseph Wresinski - ITEC
Modalité : **SCOL**
- 49 ● Saumur / Lycée polyvalent Sadi Carnot - Jean Bertin
Modalité : **SCOL**
- 72 ■ Pruillé-le-Chétif / Lycée polyvalent Saint-Joseph - La Salle
Modalité : **SCOL**
- 72 ● Sablé-sur-Sarthe / Lycée polyvalent Raphaël Elizé
Modalité : **SCOL**
- 85 ■ Fontenay-le-Comte / Lycée polyvalent Notre-Dame
Modalité : **SCOL / APPR**
- 85 ■ La Roche-sur-Yon / Ecole de production des Etablières
Modalité : **SCOL**
- 85 ■ La Roche-sur-Yon / LP Saint François d'Assise
Modalité : **APPR**
- 85 ● Saint-Gilles-Croix-de-Vie / MFR Saint Gilles Croix de Vie
Modalité : **APPR**

CAP MAINTENANCE DES MATÉRIELS - OPTION C MATÉRIELS D'ESPACES VERTS

- 44 ● Guérande / Lycée professionnel Olivier Guichard
Modalité : **SCOL**
- 44 ● Nantes / EREA La Rivière
Modalité : **SCOL**
- 53 ● Laval / CFP URMA Mayenne
Modalité : **APPR**

CAP MAINTENANCE DES VÉHICULES - OPTION A VOITURES PARTICULIÈRES

- 44 ● Machecoul-Saint-Même / Lycée professionnel Louis Armand
Modalité : **SCOL**
- 44 ● Nantes / Lycée polyvalent Gaspard Monge - La Chauvinière
Modalité : **SCOL**
- 44 ■ Saint-Sébastien-sur-Loire / Lycée polyvalent Saint-Joseph La Joliverie
Modalité : **SCOL**
- 49 ● Cholet / CCI de Maine et Loire
Modalité : **APPR**
- 53 ● Laval / CFP URMA Mayenne
Modalité : **APPR**
- 72 ■ Allonnes / Ecole de Production - Garage Ecole du Mans
Modalité : **SCOL**
- 72 ● Le Mans / CFA CCI de la Sarthe
Modalité : **APPR**

- 72 ● Le Mans / Lycée nouvelle chance 72
Modalité : **SCOL**

- 85 ■ La Roche-sur-Yon / LP Saint François d'Assise
Modalité : **SCOL**

- 85 ● Les Sables-d'Olonne / Lycée professionnel Éric Tabarly
Modalité : **SCOL**

- 85 ■ Mouilleron-Saint-Germain / MFR de Mouilleron-en-Pareds
Modalité : **APPR**

CAP MAINTENANCE DES VÉHICULES - OPTION B VÉHICULES DE TRANSPORT ROUTIER

- 72 ● Le Mans / CFA CCI de la Sarthe
Modalité : **APPR**

- 85 ● La Roche-sur-Yon / Lycée polyvalent Rosa Parks
Modalité : **APPR**

CAP MAINTENANCE DES VÉHICULES - OPTION C MOTOCYCLES

- 44 ● Paimboeuf / Lycée professionnel Albert Chassagne
Modalité : **SCOL / APPR 2^e année**
- 72 ● Le Mans / CFA CCI de la Sarthe
Modalité : **APPR**

CAP MAROQUINERIE

- 49 ● Segré-en-Anjou-Bleu / Lycée polyvalent Blaise Pascal
Modalité : **APPR**

CAP MENUISIER ALUMINIUM-VERRE

- 44 ■ Saint-Sébastien-sur-Loire / Lycée polyvalent Saint-Joseph La Joliverie
Modalité : **SCOL**
- 49 ● Angers / GRETA-CFA 49
Modalité : **APPR**
- 49 ● Cholet / CCI de Maine et Loire
Modalité : **APPR**
- 72 ● Le Mans / Lycée professionnel Funay-Hélène Boucher
Modalité : **SCOL**

CAP MENUISIER FABRICANT

- 44 ■ Châteaubriant / Ecole de production - WOOD'UP
Modalité : **SCOL**
- 44 ● Nantes / Lycée professionnel Michelet
Modalité : **SCOL**
- 44 ● Saint-Brevin-les-Pins / BTP CFA Loire-Atlantique
Modalité : **APPR**
- 44 ● Saint-Herblain / BTP CFA Loire-Atlantique
Modalité : **APPR**
- 49 ● Angers / BTP CFA Maine-et-Loire
Modalité : **APPR**
- 49 ● Angers / CFA des Compagnons du Devoir du Tour de France
Modalité : **APPR**
- 49 ● Cholet / CCI de Maine et Loire
Modalité : **APPR**
- 49 ● Cholet / Lycée polyvalent Fernand Renaudeau
Modalité : **SCOL**
- 49 ● Loire-Authion / Lycée de Narcé
Modalité : **SCOL**
- 49 ● Saint-Barthélemy-d'Anjou / EREA Les Terres Rouges
Modalité : **SCOL**
- 53 ● Laval / CFP URMA Mayenne
Modalité : **APPR**
- 53 ● Laval / Lycée professionnel Gaston Lesnard
Modalité : **SCOL**
- 72 ● Changé / EREA Raphaël Elizé
Modalité : **SCOL / APPR 2^e année**

- 72 ● Le Mans / BTP CFA Sarthe
Modalité : **APPR**

- 72 ● Le Mans / Lycée professionnel Funay-Hélène Boucher
Modalité : **SCOL**

- 72 ● Mangers / Lycée polyvalent de Perseigne
Modalité : **SCOL**

- 72 ● Montval-sur-Loir / Lycée professionnel Maréchal Leclerc de Hauteclocque
Modalité : **SCOL**

- 72 ● Saint-Paterne / BTP CFA NORMANDIE
Modalité : **APPR**

- 85 ■ Fontenay-le-Comte / Lycée polyvalent Notre-Dame
Modalité : **SCOL / APPR**

- 85 ● La Roche-sur-Yon / BTP CFA Vendée
Modalité : **APPR**

- 85 ● La Roche-sur-Yon / Lycée polyvalent Rosa Parks
Modalité : **SCOL**

- 85 ● Les Herbiers / Lycée polyvalent Jean Monnet
Modalité : **SCOL**

- 85 ● Les Sables-d'Olonne / Lycée professionnel Éric Tabarly
Modalité : **SCOL**

CAP MENUISIER INSTALLATEUR

- 44 ● Saint-Brevin-les-Pins / BTP CFA Loire-Atlantique
Modalité : **APPR**
- 44 ● Saint-Herblain / BTP CFA Loire-Atlantique
Modalité : **APPR**
- 44 ● Saint-Nazaire / Lycée professionnel André Bouloche
Modalité : **SCOL / APPR 2^e année**
- 49 ● Angers / BTP CFA Maine-et-Loire
Modalité : **APPR**
- 53 ● Laval / CFP URMA Mayenne
Modalité : **APPR**
- 72 ● Changé / EREA Raphaël Elizé
Modalité : **SCOL**
- 72 ● Le Mans / BTP CFA Sarthe
Modalité : **APPR**
- 72 ● Saint-Paterne / BTP CFA NORMANDIE
Modalité : **APPR**
- 85 ● La Roche-sur-Yon / BTP CFA Vendée
Modalité : **APPR**

CAP MÉTIERS DE L'ENTRETIEN DES TEXTILES - OPTION A BLANCHISSERIE

- 85 ■ Fontenay-le-Comte / Lycée polyvalent Notre-Dame
Modalité : **APPR**

CAP MÉTIERS DE L'ENTRETIEN DES TEXTILES - OPTION B PRESSING

- 44 ● Nantes / Lycée professionnel Léonard de Vinci
Modalité : **SCOL**

CAP MÉTIERS DE LA MODE - VÊTEMENT FLOU

- 44 ● Rezé / Lycée professionnel Louis-Jacques Goussier
Modalité : **SCOL**
- 44 ■ Saint-Sébastien-sur-Loire / Lycée polyvalent la Baugerie
Modalité : **SCOL**
- 49 ■ Angers / LP Joseph Wresinski - ITEC
Modalité : **SCOL**
- 49 ■ Cholet / Lycée Jeanne Delanoue
Modalité : **SCOL / APPR**
- 49 ■ Saumur / Ecole de production T'Cap T'Pro
Modalité : **SCOL**
- 49 ■ Saumur / Ecole de production T'Cap T'Pro
Modalité : **SCOL**

- Établissement public
- Établissement privé sous contrat
- Établissement privé reconnu
- Établissement privé hors contrat
- CFA (Centre de formation d'apprentissage)

Modalités de formation
SCOL Formation scolaire
APPR Formation en apprentissage

RETROUVEZ LES COORDONNÉES DES ÉTABLISSEMENTS EN PAGES 80 - 97

53 ■ Laval / Lycée professionnel Immaculée Conception
 Modalité : **SCOL**

CAP PÂTISSIER

44 ■ Bouguenais / LP Daniel Brottier - Fondation d'Auteuil
 Modalité : **APPR**

44 ■ Châteaubriant / MFR de Châteaubriant
 Modalité : **APPR**

44 ■ Saint-Nazaire / Lycée des métiers Sainte-Anne
 Modalité : **SCOL**

49 ■ Cholet / MFR La Bonnauderie
 Modalité : **APPR**

49 ● Saumur / Lycée polyvalent Sadi Carnot - Jean Bertin
 Modalité : **SCOL**

53 ○ Laval / CFP URMA Mayenne
 Modalité : **APPR**

72 ○ Le Mans / CFP URMA Sarthe
 Modalité : **APPR**

72 ■ Le Mans / Lycée polyvalent Sainte-Catherine
 Modalité : **SCOL**

72 ● Le Mans / Lycée professionnel Funay-Hélène Boucher
 Modalité : **SCOL**

85 ■ La Roche-sur-Yon / Lycée polyvalent Notre-Dame du Roc
 Modalité : **SCOL**

85 ○ Sèvremont / CFA MFR de Saint-Michel-Mont-Mercure
 Modalité : **APPR**

CAP PEINTURE EN CARROSSERIE

49 ● Loire-Authion / Lycée de Narcé
 Modalité : **SCOL**

CAP POISSONNIER ÉCAILLER

85 ■ Challans / MFR de Challans
 Modalité : **APPR**

CAP RÉPARATION DES CARROSSERIES

44 ● Nantes / Lycée polyvalent Gaspard Monge - La Chauvinière
 Modalité : **SCOL**

49 ● Loire-Authion / Lycée de Narcé
 Modalité : **SCOL**

53 ● Mayenne / Lycée professionnel Léonard de Vinci
 Modalité : **SCOL / APPR**

72 ○ Le Mans / CFA CCI de la Sarthe
 Modalité : **APPR**

85 ■ La Roche-sur-Yon / LP Saint François d'Assise
 Modalité : **SCOL / APPR**

CAP TAILLEUR DE PIERRE

44 ● Clisson / Lycée polyvalent Aimé Césaire
 Modalité : **SCOL**

49 ○ Saumur / CFA des Compagnons du Devoir du Tour de France
 Modalité : **APPR**

CAP 3 ANS BRONZIER - OPTION A MONTEUR EN BRONZE

49 ○ Saumur / CCI de Maine et Loire
 Modalité : **APPR**

CAP 3 ANS BRONZIER - OPTION B CISELEUR EN BRONZE

49 ○ Saumur / CCI de Maine et Loire
 Modalité : **APPR**

CAP 3 ANS BRONZIER - OPTION C TOURNEUR SUR BRONZE

49 ○ Saumur / CCI de Maine et Loire
 Modalité : **APPR**

CAP 3 ANS ORFÈVRE - OPTION A MONTEUR EN ORFÈVRIERIE

49 ○ Saumur / CCI de Maine et Loire
 Modalité : **APPR**

CAP 3 ANS ORFÈVRE - OPTION B TOURNEUR REPOUSSEUR EN ORFÈVRIERIE

49 ○ Saumur / CCI de Maine et Loire
 Modalité : **APPR**

CAP 3 ANS ORFÈVRE - OPTION C POLISSEUR AVIVEUR EN ORFÈVRIERIE

49 ○ Saumur / CCI de Maine et Loire
 Modalité : **APPR**

CAPA OPÉRATEUR EN INDUSTRIES AGROALIMENTAIRES - OPTION TRANSFORMATION DE PRODUITS ALIMENTAIRES

44 ■ Châteaubriant / MFR de Châteaubriant
 Modalité : **APPR**

BAC PRO AÉRONAUTIQUE - OPTION STRUCTURE

44 ○ Bouguenais / Fab'Academy du Pôle formation de l'UIMM
 Modalité : **APPR**

44 ○ Saint-Nazaire / Fab'Academy du Pôle formation de l'UIMM
 Modalité : **APPR**

BAC PRO ARTISANAT ET MÉTIERS D'ART - OPTION MÉTIERS DE L'ENSEIGNE ET DE LA SIGNALÉTIQUE

72 ■ Pruillé-le-Chétif / Lycée polyvalent Saint-Joseph - La Salle
 Modalité : **SCOL**

BAC PRO BOULANGER-PÂTISSIER

Pour les formations scolaires, la 1^{re} année est la 2^{de} pro Famille de métiers de l'alimentation

44 ■ Saint-Nazaire / Lycée des métiers Sainte-Anne
 Modalité : **SCOL**

49 ■ Cholet / MFR La Bonnauderie
 Modalité : **APPR**

53 ● Laval / Lycée professionnel Robert Buron
 Modalité : **SCOL**

72 ■ Le Mans / Lycée polyvalent Sainte-Catherine
 Modalité : **SCOL**

85 ■ La Roche-sur-Yon / Lycée polyvalent Notre-Dame du Roc
 Modalité : **SCOL**

85 ○ Sèvremont / CFA MFR de Saint-Michel-Mont-Mercure
 Modalité : **APPR**

BAC PRO CONSTRUCTION DES CARROSSERIES

44 ● Nantes / Lycée polyvalent Gaspard Monge - La Chauvinière
 Modalité : **SCOL / APPR 3^e année**

49 ● Loire-Authion / Lycée de Narcé
 Modalité : **SCOL**

BAC PRO ÉTUDE ET RÉALISATION D'AGENCEMENT

Pour les formations scolaires, la 1^{re} année est la 2^{de} pro Famille de métiers de l'agencement, de la menuiserie et de l'ameublement

44 ● Nantes / Lycée professionnel François Arago
 Modalité : **SCOL / APPR 3^e année**

49 ■ Cholet / Lycée Jeanne Delanoue
 Modalité : **SCOL**

BAC PRO MAINTENANCE DES SYSTÈMES DE PRODUCTION CONNECTÉS

Pour les formations scolaires, la 1^{re} année est la 2^{de} pro Famille de métiers du pilotage et de la maintenance d'installations automatisées

44 ● Ancenis-Saint-Géréon / Lycée polyvalent Joubert Emilien Maillard
 Modalité : **SCOL / APPR 3^e année**

44 ○ Bouguenais / Fab'Academy du Pôle formation de l'UIMM
 Modalité : **APPR**

44 ● Machecoul-Saint-Même / Lycée professionnel Louis Armand
 Modalité : **SCOL**

44 ● Nantes / Lycée professionnel François Arago
 Modalité : **SCOL / APPR 3^e année**

44 ■ Nantes / Lycée professionnel privé Sadi Carnot - La Salle
 Modalité : **SCOL / APPR**

44 ● Saint-Nazaire / Lycée professionnel Heinlex
 Modalité : **SCOL**

44 ■ Saint-Sébastien-sur-Loire / Lycée polyvalent Saint-Joseph La Joliverie
 Modalité : **SCOL**

49 ○ Angers / CFA des Compagnons du Devoir du Tour de France
 Modalité : **APPR**

49 ● Angers / Lycée polyvalent Chevrollier
 Modalité : **SCOL**

49 ■ Beaupréau-en-Mauges / Lycée professionnel Dom Sortais
 Modalité : **SCOL**

49 ● Cholet / Lycée polyvalent Fernand Renaudeau
 Modalité : **SCOL**

49 ● Saumur / Lycée polyvalent Sadi Carnot - Jean Bertin
 Modalité : **SCOL**

49 ● Segré-en-Anjou-Bleu / Lycée polyvalent Blaise Pascal
 Modalité : **SCOL / APPR 3^e année**

53 ● Châteauneuf-sur-Mayenne / Lycée professionnel Pierre et Marie Curie
 Modalité : **SCOL / APPR 2^e et 3^e année**

53 ● Evron / Lycée polyvalent Raoul Vadepiéd
 Modalité : **SCOL / APPR 2^e et 3^e année**

72 ● Arnage / Lycée professionnel Claude Chappe
 Modalité : **SCOL**

72 ● La Ferté-Bernard / Lycée polyvalent Robert Garnier
 Modalité : **SCOL / APPR 2^e et 3^e année**

72 ○ Le Mans / Fab'Academy du Pôle formation de l'UIMM
 Modalité : **APPR**

72 ● Montval-sur-Loir / Lycée professionnel Maréchal Leclerc de Hauteclocque
 Modalité : **SCOL**

72 ● Sablé-sur-Sarthe / Lycée polyvalent Raphaël Elizé
 Modalité : **SCOL / APPR 2^e et 3^e année**

85 ● Fontenay-le-Comte / Lycée polyvalent François Rabelais
 Modalité : **SCOL**

85 ○ La Roche-sur-Yon / Fab'Academy du Pôle formation de l'UIMM
 Modalité : **APPR**

85 ■ La Roche-sur-Yon / LP Saint François d'Assise
 Modalité : **SCOL / APPR**

85 ● Les Herbiers / Lycée polyvalent Jean Monnet
 Modalité : **SCOL**

BAC PRO MAINTENANCE DES VÉHICULES - OPTION A VOITURES PARTICULIÈRES

Pour les formations scolaires, la 1^{re} année est la 2^{de} pro Famille de métiers de la maintenance des matériels et des véhicules

44 ● Châteaubriant / Lycée polyvalent Guy Môquet - Etienne Lenoir
 Modalité : **SCOL**

44 ● Guérande / Lycée professionnel Olivier Guichard
 Modalité : **SCOL / APPR 3^e année**

44 ● Machecoul-Saint-Même / Lycée professionnel Louis Armand
 Modalité : **SCOL**

44 ● Nantes / Lycée polyvalent Gaspard Monge - La Chauvinière
 Modalité : **SCOL**

44 ■ Saint-Sébastien-sur-Loire / Lycée polyvalent Saint-Joseph La Joliverie
 Modalité : **APPR**

49 ○ Cholet / CCI de Maine et Loire
 Modalité : **APPR**

49 ○ Cholet / CCI de Maine et Loire
 Modalité : **APPR**

49 ● Loire-Authion / Lycée de Narcé
 Modalité : **SCOL / APPR 2^e et 3^e année**

53 ○ Laval / CFP URMA Mayenne
 Modalité : **APPR**

53 ● Mayenne / Lycée professionnel Léonard de Vinci
 Modalité : **SCOL**

72 ● La Ferté-Bernard / Lycée polyvalent Robert Garnier
 Modalité : **SCOL / APPR 3^e année**

72 ○ Le Mans / CFA CCI de la Sarthe
 Modalité : **APPR**

72 ● Le Mans / Lycée Le Mans sud
 Modalité : **SCOL / APPR 3^e année**

85 ■ La Roche-sur-Yon / LP Saint François d'Assise
 Modalité : **SCOL / APPR 2^e et 3^e année**

85 ● Les Sables-d'Olonne / Lycée professionnel Éric Tabarly
 Modalité : **SCOL**

85 ■ Moulleron-Saint-Germain / MFR de Moulleron-en-Pareds
Modalité : **APPR**

BAC PRO MAINTENANCE DES VÉHICULES - OPTION B VÉHICULES DE TRANSPORT ROUTIER

Pour les formations scolaires, la 1^{re} année est la 2^{de} pro Famille de métiers de la maintenance des matériels et des véhicules

44 ● Châteaubriant / Lycée polyvalent Guy Môquet - Etienne Lenoir
Modalité : **SCOL**

53 ● Mayenne / Lycée professionnel Léonard de Vinci
Modalité : **SCOL / APPR**
2^e et 3^e année

72 ○ Le Mans / CFA CCI de la Sarthe
Modalité : **APPR**

72 ● Saint-Calais / Lycée professionnel Jean Rondeau
Modalité : **SCOL / APPR**
2^e et 3^e année

85 ■ Moulleron-Saint-Germain / MFR de Moulleron-en-Pareds
Modalité : **APPR**

BAC PRO MAINTENANCE DES VÉHICULES - OPTION C MOTOCYCLES

Pour les formations scolaires, la 1^{re} année est la 2^{de} pro Famille de métiers de la maintenance des matériels et des véhicules

44 ● Paimboeuf / Lycée professionnel Albert Chassagne
Modalité : **SCOL / APPR** 3^e année

53 ● Château-Gontier-sur-Mayenne / Lycée professionnel Pierre et Marie Curie
Modalité : **SCOL / APPR**
2^e et 3^e année

72 ○ Le Mans / CFA CCI de la Sarthe
Modalité : **APPR**

72 ● Montval-sur-Loir / Lycée professionnel Maréchal Leclerc de Hauteclouque
Modalité : **SCOL**

BAC PRO MENUISERIE ALUMINIUM-VERRE

Pour les formations scolaires, la 1^{re} année est la 2^{de} pro Famille de métiers de la construction durable, du bâtiment et des travaux publics

44 ● Saint-Nazaire / Lycée professionnel André Bouloche
Modalité : **SCOL / APPR**
2^e et 3^e année

49 ● Angers / Lycée professionnel Henri Dunant
Modalité : **SCOL / APPR**
2^e et 3^e année

85 ● Les Herbiers / Lycée polyvalent Jean Monnet
Modalité : **SCOL**

BAC PRO MÉTIERS DE LA MODE - VÊTEMENTS

44 ● Nantes / Lycée professionnel Léonard de Vinci
Modalité : **SCOL / APPR**
2^e et 3^e année

44 ● Rezé / Lycée professionnel Louis-Jacques Goussier
Modalité : **SCOL**

44 ● Saint-Nazaire / Lycée professionnel Heinlex
Modalité : **SCOL**

44 ■ Saint-Sébastien-sur-Loire / Lycée polyvalent la Baugerie
Modalité : **SCOL**

49 ● Angers / Lycée professionnel Simone Veil
Modalité : **SCOL**

49 ■ Cholet / Lycée Jeanne Delanoue
Modalité : **APPR**

49 ● Cholet / Lycée polyvalent Fernand Renaudeau
Modalité : **SCOL**

53 ■ Laval / Lycée professionnel Immaculée Conception
Modalité : **SCOL**

53 ● Laval / Lycée professionnel Robert Buron
Modalité : **SCOL**

72 ■ Pruillé-le-Chétif / Lycée polyvalent Saint-Joseph - La Salle
Modalité : **SCOL**

85 ■ La Roche-sur-Yon / Lycée polyvalent Notre-Dame du Roc
Modalité : **SCOL / APPR**

85 ● La Roche-sur-Yon / Lycée professionnel Edouard Branly
Modalité : **SCOL**

BAC PRO MÉTIERS DU CUIR - OPTION MAROQUINERIE

49 ● Segré-en-Anjou-Bleu / Lycée polyvalent Blaise Pascal
Modalité : **SCOL**

BAC PRO MODÉLISATION ET PROTOTYPAGE 3D

44 ■ Nantes / Lycée professionnel privé Saint-Félix - La Salle
Modalité : **SCOL**

49 ■ Beaupréau-en-Mauges / Lycée professionnel Dom Sortais
Modalité : **SCOL**

53 ● Château-Gontier-sur-Mayenne / Lycée professionnel Pierre et Marie Curie
Modalité : **SCOL / APPR**
2^e et 3^e année

BAC PRO PILOTE DE LIGNE DE PRODUCTION

Pour les formations scolaires, la 1^{re} année est la 2^{de} pro Famille de métiers du pilotage et de la maintenance d'installations automatisées

44 ■ Nantes / Lycée professionnel privé Saint-Félix - La Salle
Modalité : **SCOL**

44 ● Saint-Nazaire / Lycée professionnel Heinlex
Modalité : **SCOL / APPR**
2^e et 3^e année

49 ● Angers / Lycée polyvalent Chevrollier
Modalité : **SCOL**

49 ● Cholet / Lycée polyvalent Fernand Renaudeau
Modalité : **SCOL**

49 ■ Saumur / Lycée professionnel privé Les Ardilliers
Modalité : **SCOL**

53 ● Evron / Lycée polyvalent Raoul Vadepiéd
Modalité : **SCOL**

72 ● Arnage / Lycée professionnel Claude Chappe
Modalité : **SCOL**

72 ● La Ferté-Bernard / Lycée polyvalent Robert Garnier
Modalité : **SCOL**

72 ● La Flèche / Lycée polyvalent d'Estournelles de Constant
Modalité : **SCOL**

BAC PRO PLASTIQUES ET COMPOSITES

44 ● Saint-Sébastien-sur-Loire / Lycée professionnel les Savarières
Modalité : **SCOL**

49 ■ Verrières-en-Anjou / Lycée polyvalent Saint Aubin-La Salle
Modalité : **SCOL**

BAC PRO PROCÉDÉS DE LA CHIMIE, DE L'EAU ET DES PAPIERS-CARTONS

Pour les formations scolaires, la 1^{re} année est la 2^{de} pro Famille de métiers du pilotage et de la maintenance d'installations automatisées

44 ● Saint-Nazaire / Lycée professionnel Heinlex
Modalité : **SCOL**

49 ■ Saumur / Lycée professionnel privé Les Ardilliers
Modalité : **SCOL**

BAC PRO RÉPARATION DES CARROSSERIES

44 ● Nantes / Lycée polyvalent Gaspard Monge - La Chauvinière
Modalité : **SCOL / APPR** 3^e année

44 ■ Saint-Sébastien-sur-Loire / Lycée polyvalent Saint-Joseph La Joliverie
Modalité : **SCOL**

49 ○ Angers / CFA URMA Maine-et-Loire
Modalité : **APPR**

49 ● Loire-Autheion / Lycée de Narcé
Modalité : **SCOL**

72 ○ Le Mans / CFA CCI de la Sarthe
Modalité : **APPR**

72 ● Le Mans / Lycée Le Mans sud
Modalité : **SCOL / APPR**
2^e et 3^e année

85 ■ La Roche-sur-Yon / LP Saint François d'Assise
Modalité : **SCOL**

BAC PRO TECHNICIEN CONSTRUCTEUR BOIS

44 ■ Châteaubriant / Ecole de production - WOOD'UP
Modalité : **SCOL**

44 ● Nantes / Lycée professionnel Michelet
Modalité : **SCOL**

53 ● Laval / Lycée professionnel Gaston Lesnard
Modalité : **SCOL / APPR**
2^e et 3^e année

72 ● Le Mans / Lycée professionnel Funay-Hélène Boucher
Modalité : **SCOL / APPR**
2^e et 3^e année

85 ■ Fontenay-le-Comte / Lycée polyvalent Notre-Dame
Modalité : **SCOL / APPR**
2^e et 3^e année

BAC PRO TECHNICIEN DE FABRICATION BOIS ET MATÉRIAUX ASSOCIÉS

Pour les formations scolaires, la 1^{re} année est la 2^{de} pro Famille de métiers de l'agencement, de la menuiserie et de l'ameublement

44 ● Nantes / Lycée professionnel François Arago
Modalité : **SCOL / APPR** 3^e année

49 ● Cholet / Lycée polyvalent Fernand Renaudeau
Modalité : **SCOL**

85 ● La Roche-sur-Yon / Lycée polyvalent Rosa Parks
Modalité : **SCOL**

BAC PRO TECHNICIEN EN CHAUDRONNERIE INDUSTRIELLE

Pour les formations scolaires, la 1^{re} année est la 2^{de} pro Famille de métiers de la réalisation d'ensembles mécaniques et industriels

44 ○ Bouguenais / Fab'Academy du Pôle formation de l'UIMM
Modalité : **APPR**

44 ● Châteaubriant / Lycée polyvalent Guy Môquet - Etienne Lenoir
Modalité : **SCOL / APPR**
2^e et 3^e année

44 ● Pontchâteau / Lycée polyvalent de Pontchâteau
Modalité : **SCOL**

44 ● Rezé / Lycée professionnel Louis-Jacques Goussier
Modalité : **SCOL**

44 ○ Saint-Nazaire / Fab'Academy du Pôle formation de l'UIMM
Modalité : **APPR**

44 ● Saint-Nazaire / Lycée professionnel Brossaud-Blanchon
Modalité : **SCOL / APPR**
2^e et 3^e année

44 ■ Saint-Sébastien-sur-Loire / Lycée polyvalent Saint-Joseph La Joliverie
Modalité : **SCOL**

49 ○ Angers / CFA des Compagnons du Devoir du Tour de France
Modalité : **APPR**

49 ○ Angers / Fab'Academy du Pôle formation de l'UIMM
Modalité : **APPR**

53 ● Mayenne / Lycée professionnel Léonard de Vinci
Modalité : **SCOL / APPR**
2^e et 3^e année

72 ● Arnage / Lycée professionnel Claude Chappe
Modalité : **SCOL / APPR**
2^e et 3^e année

85 ○ La Roche-sur-Yon / Fab'Academy du Pôle formation de l'UIMM
Modalité : **APPR**

85 ● Les Sables-d'Olonne / Lycée professionnel Éric Tabarly
Modalité : **SCOL**

BAC PRO TECHNICIEN EN RÉALISATION DE PRODUITS MÉCANIQUES - OPTION RÉALISATION ET MAINTENANCE DES OUTILLAGES

Pour les formations scolaires, la 1^{re} année est la 2^{de} pro Famille de métiers de la réalisation d'ensembles mécaniques et industriels

72 ○ Le Mans / Fab'Academy du Pôle formation de l'UIMM
Modalité : **APPR**

72 ● Le Mans / Lycée Le Mans sud
Modalité : **SCOL**

85 ● La Roche-sur-Yon / Lycée polyvalent Rosa Parks
Modalité : **SCOL / APPR**
2^e et 3^e année

BAC PRO TECHNICIEN EN RÉALISATION DE PRODUITS MÉCANIQUES - OPTION RÉALISATION ET SUIVI DE PRODUCTIONS

Pour les formations scolaires, la 1^{re} année est la 2^{de} pro Famille de métiers de la réalisation d'ensembles mécaniques et industriels

44 ○ Bouguenais / Fab'Academy du Pôle formation de l'UIMM
Modalité : **APPR**

44 ● Châteaubriant / Lycée polyvalent Guy Môquet - Etienne Lenoir
Modalité : **SCOL / APPR**
2^e et 3^e année

44 ● Rezé / Lycée professionnel Louis-Jacques Goussier
Modalité : **SCOL / APPR** 3^e année

44 ● Saint-Nazaire / Lycée professionnel Brossaud-Blanchon
Modalité : **SCOL / APPR**
2^e et 3^e année

44 ■ Saint-Sébastien-sur-Loire / Lycée polyvalent Saint-Joseph La Joliverie
Modalité : **SCOL**

- Établissement public
- Établissement privé sous contrat
- Établissement privé reconnu
- Établissement privé hors contrat
- CFA (Centre de formation d'apprentissage)

Modalités de formation
SCOL Formation scolaire
APPR Formation en apprentissage

RETROUVEZ LES COORDONNÉES DES ÉTABLISSEMENTS EN PAGES 80 - 97

- 49 ○ Angers / Fab'Academy du Pôle formation de l'UIMM Modalité : **APPR**
- 53 ● Château-Gontier-sur-Mayenne / Lycée professionnel Pierre et Marie Curie Modalité : **SCOL / APPR 2^e et 3^e année**
- 53 ■ Laval / Lycée polyvalent Haute Follis Modalité : **SCOL**
- 72 ● La Ferté-Bernard / Lycée polyvalent Robert Garnier Modalité : **SCOL / APPR 2^e et 3^e année**
- 72 ● La Flèche / Lycée polyvalent d'Estournelles de Constant Modalité : **SCOL**
- 72 ● Le Mans / Lycée polyvalent Gabriel Touchard - Washington Modalité : **SCOL / APPR 2^e et 3^e année**
- 72 ● Mamers / Lycée polyvalent de Perseigne Modalité : **SCOL**
- 85 ○ La Roche-sur-Yon / Fab'Academy du Pôle formation de l'UIMM Modalité : **APPR**
- 85 ● La Roche-sur-Yon / Lycée polyvalent Rosa Parks Modalité : **SCOL / APPR 2^e et 3^e année**
- 85 ■ Saint-Laurent-sur-Sèvre / Lycée professionnel Saint-Gabriel Modalité : **SCOL / APPR 2^e et 3^e année**

BAC PRO TECHNICIEN EN RÉALISATION DE PRODUITS MÉCANIQUES - OPTION RÉALISATION ET SUIVI DE PRODUCTIONS

- 72 ○ Le Mans / Fab'Academy du Pôle formation de l'UIMM Modalité : **APPR**

BAC PRO TECHNICIEN EN RÉALISATION DE PRODUITS MÉCANIQUES - OPTION RÉALISATION ET MAINTENANCE DES OUTILLAGES

- 72 ○ Le Mans / Fab'Academy du Pôle formation de l'UIMM Modalité : **APPR**

BAC PRO TECHNICIEN MENUISIER-AGENCEUR

Pour les formations scolaires, la 1^{re} année est la 2^{de} pro Famille de métiers de l'agencement, de la menuiserie et de l'ameublement

- 44 ● Nantes / Lycée professionnel François Arago Modalité : **SCOL / APPR 3^e année**
- 44 ● Nantes / Lycée professionnel Michelet Modalité : **SCOL**
- 44 ● Saint-Nazaire / Lycée professionnel André Boulloche Modalité : **SCOL**
- 49 ● Cholet / Lycée polyvalent Fernand Renaudeau Modalité : **SCOL**
- 49 ● Loire-Authion / Lycée de Narcé Modalité : **SCOL**
- 49 ● Saumur / Lycée polyvalent Sadi Carnot - Jean Bertin Modalité : **SCOL**

- 53 ● Laval / Lycée professionnel Gaston Lesnard Modalité : **SCOL / APPR 2^e et 3^e année**
- 72 ● Le Mans / Lycée professionnel Funay-Hélène Boucher Modalité : **SCOL / APPR 2^e et 3^e année**
- 72 ● Sablé-sur-Sarthe / Lycée polyvalent Raphaël Elizé Modalité : **SCOL / APPR 2^e et 3^e année**
- 85 ■ Challans / Lycée polyvalent Notre-Dame Modalité : **SCOL / APPR 2^e et 3^e année**
- 85 ■ Fontenay-le-Comte / Lycée polyvalent Notre-Dame Modalité : **SCOL / APPR 2^e et 3^e année**
- 85 ○ La Roche-sur-Yon / BTP CFA Vendée Modalité : **APPR**
- 85 ● La Roche-sur-Yon / Lycée polyvalent Rosa Parks Modalité : **SCOL**

BAC PRO AG CONDUITE ET GESTION DE L'ENTREPRISE VITIVINICOLE

- 44 ■ Le Landreau / LEGTAP Briacé Modalité : **SCOL / APPR 2^e et 3^e année**
- 49 ■ Chalonnes-sur-Loire / MFR de Chalonnes Modalité : **SCOL / APPR**
- 49 ● Montreuil-Bellay / Lycée professionnel agricole Edgard Pisani Modalité : **SCOL / APPR 2^e et 3^e année**

BAC PRO AG LABORATOIRE CONTRÔLE QUALITÉ

Pour les formations scolaires, la 1^{re} année est la 2^{de} pro Famille de métiers de l'alimentation, bio-industries et laboratoire

- 49 ■ Cholet / Lycée Jeanne Delanoue Modalité : **SCOL**
- 53 ■ Evron / Lycée agricole privé d'Orion Modalité : **SCOL**

BAC PRO AG TECHNICIEN CONSEIL VENTE EN ALIMENTATION (PRODUITS ALIMENTAIRES ET BOISSONS)

Pour les formations scolaires, la 1^{re} année est la 2^{de} pro Famille de métiers du conseil vente

- 44 ■ Ancenis-Saint-Géréon / LEPP Jean-Baptiste Eriau Modalité : **SCOL / APPR 2^e et 3^e année**
- 44 ■ Châteaubriant / MFR de Châteaubriant Modalité : **SCOL**
- 44 ■ Clisson / Lycée Charles Péguy Modalité : **SCOL / APPR 2^e et 3^e année**
- 44 ■ Machecoul-Saint-Même / LEPRP Saint-Martin Modalité : **SCOL**
- 44 ■ Saint-Gildas-des-Bois / LEAP Gabriel Deshayes Modalité : **SCOL**
- 44 ■ Saint-Molf / LPP Kerguénec Modalité : **SCOL / APPR**

- 49 ■ Angers / LEPP Les Buissonnets Modalité : **SCOL / APPR 2^e et 3^e année**
- 49 ■ Brissac Loire Aubance / MFR de Brissac-Quincé Modalité : **SCOL / APPR**
- 49 ■ Mauges-sur-Loire / MFR de la Pommeraye Modalité : **SCOL**
- 49 ■ Noyant-Villages / MFR de Noyant Modalité : **SCOL / APPR**
- 53 ■ Château-Gontier-sur-Mayenne / LEPP Robert Schuman Modalité : **SCOL / APPR**
- 53 ■ Mayenne / LEGTAP Rochefeuille Modalité : **SCOL**
- 53 ■ Saint-Berthevin / MFR de Saint-Berthevin Modalité : **SCOL / APPR**
- 72 ● Brette-les-Pins / Lycée professionnel agricole André Provots Modalité : **SCOL**
- 72 ■ La Ferté-Bernard / LEAP du Tertre - lycée Notre-Dame Modalité : **SCOL / APPR 2^e et 3^e année**
- 72 ■ Loir en Vallée / LEPP Nazareth Modalité : **SCOL**
- 85 ● Fontenay-le-Comte / LEGTA Bel Air Modalité : **SCOL**
- 85 ● La Roche-sur-Yon / LEGTPA Nature Modalité : **SCOL**
- 85 ■ Les Sables-d'Olonne / MFR de Château-d'Olonne Modalité : **SCOL / APPR**

MÉCANIQUE

CAP AÉRONAUTIQUE - OPTION AVIONIQUE

- 44 ● Pontchâteau / Lycée polyvalent de Pontchâteau Modalité : **SCOL / APPR 2^e année**

CAP AÉRONAUTIQUE - OPTION STRUCTURE

- 44 ○ Saint-Nazaire / Fab'Academy du Pôle formation de l'UIMM Modalité : **APPR**

CAP CONDUCTEUR D'ENGINS : TRAVAUX PUBLICS ET CARRIÈRES

- 72 ○ Saint-Paterne - Le Chevain / BTP CFA NORMANDIE Modalité : **APPR**

CAP CONDUCTEUR D'INSTALLATIONS DE PRODUCTION

- 44 ● Machecoul-Saint-Même / Lycée professionnel Louis Armand Modalité : **SCOL / APPR**
- 44 ■ Saint-Sébastien-sur-Loire / Lycée polyvalent Saint-Joseph La Joliverie Modalité : **SCOL**
- 53 ● Evron / Lycée polyvalent Raoul Vadepiéd Modalité : **SCOL**
- 72 ● Le Mans / Lycée polyvalent Gabriel Touchard - Washington Modalité : **SCOL**
- 85 ■ La Roche-sur-Yon / Ecole de production - ICAM Vendée Modalité : **SCOL**

CAP HORLOGERIE

- 44 ● Saint-Sébastien-sur-Loire / Lycée professionnel Les Savarières Modalité : **SCOL**

CAP MAINTENANCE DES MATÉRIELS - OPTION A MATÉRIELS AGRICOLES

- 49 ■ Beaupréau-en-Mauges / Lycée professionnel Dom Sortais Modalité : **SCOL**
- 53 ○ Laval / CFP URMA Mayenne Modalité : **APPR**

CAP MAINTENANCE DES MATÉRIELS - OPTION C MATÉRIELS D'ESPACES VERTS

- 44 ● Guérande / Lycée professionnel Olivier Guichard Modalité : **SCOL**
- 44 ● Nantes / EREA La Rivière Modalité : **SCOL**
- 53 ○ Laval / CFP URMA Mayenne Modalité : **APPR**

CAP MAINTENANCE DES VÉHICULES - OPTION A VOITURES PARTICULIÈRES

- 44 ● Machecoul-Saint-Même / Lycée professionnel Louis Armand Modalité : **SCOL**
- 44 ● Nantes / Lycée polyvalent Gaspard Monge - La Chauvinière Modalité : **SCOL**
- 44 ■ Saint-Sébastien-sur-Loire / Lycée polyvalent Saint-Joseph La Joliverie Modalité : **SCOL**

- 49 ○ Cholet / CCI de Maine et Loire Modalité : **APPR**

- 53 ○ Laval / CFP URMA Mayenne Modalité : **APPR**

- 72 ■ Allonnes / Ecole de Production - Garage Ecole du Mans Modalité : **SCOL**

- 72 ○ Le Mans / CFA CCI de la Sarthe Modalité : **APPR**

- 72 ● Le Mans / Lycée nouvelle chance 72 Modalité : **SCOL**

- 85 ■ La Roche-sur-Yon / LP Saint François d'Assise Modalité : **SCOL**

- 85 ● Les Sables-d'Olonne / Lycée professionnel Éric Tabarly Modalité : **SCOL**

- 85 ■ Mouilleron-Saint-Germain / MFR de Mouilleron-en-Pareds Modalité : **APPR**

CAP MAINTENANCE DES VÉHICULES - OPTION B VÉHICULES DE TRANSPORT ROUTIER

- 72 ○ Le Mans / CFA CCI de la Sarthe Modalité : **APPR**

- 85 ● La Roche-sur-Yon / Lycée polyvalent Rosa Parks Modalité : **APPR**

CAP MAINTENANCE DES VÉHICULES - OPTION C MOTOCYCLES

- 44 ● Paimboeuf / Lycée professionnel Albert Chassagne Modalité : **SCOL / APPR 2^e année**
- 72 ○ Le Mans / CFA CCI de la Sarthe Modalité : **APPR**

CAP MENUISIER ALUMINIUM-VERRE

- 44 ■ Saint-Sébastien-sur-Loire / Lycée polyvalent Saint-Joseph La Joliverie Modalité : **SCOL**
- 49 ○ Angers / GRETA-CFA 49 Modalité : **APPR**
- 49 ○ Cholet / CCI de Maine et Loire Modalité : **APPR**
- 72 ● Le Mans / Lycée professionnel Funay-Hélène Boucher Modalité : **SCOL**

CAP MÉTALLIER

- 44 ● Nantes / EREA La Rivière Modalité : **SCOL**
- 44 ○ Saint-Herblain / BTP CFA Loire-Atlantique Modalité : **APPR**
- 44 ■ Saint-Sébastien-sur-Loire / Lycée polyvalent Saint-Joseph La Joliverie Modalité : **SCOL**
- 49 ○ Angers / BTP CFA Maine-et-Loire Modalité : **APPR**
- 49 ○ Angers / CFA des Compagnons du Devoir du Tour de France Modalité : **APPR**
- 49 ● Saint-Barthélémy-d'Anjou / EREA Les Terres Rouges Modalité : **SCOL**
- 49 ■ Saumur / Ecole de production T'Cap T'Pro Modalité : **SCOL**
- 53 ○ Château-Gontier / Lycée professionnel Pierre et Marie Curie Modalité : **APPR**
- 53 ■ Château-Gontier-sur-Mayenne / Ecole de production Metallik vallée Modalité : **SCOL**
- 53 ● Laval / Lycée professionnel Robert Buron Modalité : **SCOL**
- 72 ● Arnage / Lycée professionnel Claude Chappe Modalité : **SCOL / APPR**
- 85 ● Fontenay-le-Comte / Lycée polyvalent François Rabelais Modalité : **SCOL**
- 85 ○ La Roche-sur-Yon / BTP CFA Vendée Modalité : **APPR**

CAP PEINTURE EN CARROSSERIE

- 44 ■ Saint-Sébastien-sur-Loire / Lycée polyvalent Saint-Joseph La Joliverie Modalité : **SCOL**
- 49 ● Loire-Authion / Lycée de Narcé Modalité : **SCOL**

CAP RÉALISATIONS INDUSTRIELLES EN CHAUDRONNERIE OU SOUDAGE - OPTION A CHAUDRONNERIE

- 44 ○ Bouguenais / Fab'Academy du Pôle formation de l'UIMM Modalité : **APPR**
- 44 ○ Saint-Nazaire / Fab'Academy du Pôle formation de l'UIMM Modalité : **APPR**
- 44 ● Saint-Nazaire / Lycée professionnel Brossaud-Blanchon Modalité : **SCOL**
- 49 ○ Angers / Fab'Academy du Pôle formation de l'UIMM Modalité : **APPR**
- 49 ● Angers / Lycée professionnel Henri Dunant Modalité : **SCOL**
- 49 ■ Cholet / Ecole de production Institut de formation technique de l'Ouest (IFTO) Modalité : **SCOL**

- 49 ● Saumur / Lycée polyvalent Sadi Carnot - Jean Bertin Modalité : **SCOL**
- 49 ■ Verrières-en-Anjou / Lycée polyvalent Saint Aubin-La Salle Modalité : **SCOL**
- 53 ● Laval / Lycée professionnel Robert Buron Modalité : **SCOL / APPR**
- 72 ● Montval-sur-Loir / Lycée professionnel Maréchal Leclerc de Hauteclocque Modalité : **SCOL**
- 85 ○ La Roche-sur-Yon / Fab'Academy du Pôle formation de l'UIMM Modalité : **APPR**
- 85 ● Les Herbiers / Lycée polyvalent Jean Monnet Modalité : **SCOL**

CAP RÉALISATIONS INDUSTRIELLES EN CHAUDRONNERIE OU SOUDAGE - OPTION B SOUDAGE

- 44 ● Ancenis-Saint-Géréon / Lycée polyvalent Joubert Emilien Maillard Modalité : **SCOL / APPR**
- 44 ■ Montoir de Bretagne / Ecole de Production de l'Agglomération Nazairienne (EPAN) Modalité : **SCOL**
- 49 ■ Cholet / Ecole de production Institut de formation technique de l'Ouest (IFTO) Modalité : **SCOL**
- 49 ● Saumur / Lycée polyvalent Sadi Carnot - Jean Bertin Modalité : **SCOL**

CAP RÉPARATION DES CARROSSERIES

- 44 ● Nantes / Lycée polyvalent Gaspard Monge - La Chauvinière Modalité : **SCOL**
- 49 ● Loire-Authion / Lycée de Narcé Modalité : **SCOL**
- 53 ● Mayenne / Lycée professionnel Léonard de Vinci Modalité : **SCOL / APPR**
- 72 ○ Le Mans / CFA CCI de la Sarthe Modalité : **APPR**
- 85 ■ La Roche-sur-Yon / LP Saint François d'Assise Modalité : **SCOL / APPR**

CAP RÉPARATION ENTRETIEN DES EMBARCATIONS DE PLAISANCE

- 85 ● Les Sables-d'Olonne / Lycée professionnel Éric Tabarty Modalité : **SCOL**

CAP 3 ANS ORFÈVRE - OPTION B TOURNEUR REPOUSSEUR EN ORFÈVRE

- 49 ○ Saumur / CCI de Maine et Loire Modalité : **APPR**

CAP 3 ANS ORFÈVRE - OPTION C POLISSEUR AVIVEUR EN ORFÈVRE

- 49 ○ Saumur / CCI de Maine et Loire Modalité : **APPR**

BAC PRO AÉRONAUTIQUE - OPTION AVIONIQUE

- Pour les formations scolaires, la 1^{re} année est la 2^{de} pro Famille de métiers de l'aéronautique*
- 44 ● Saint-Nazaire / Lycée professionnel Brossaud-Blanchon Modalité : **SCOL / APPR 2^e et 3^e année**

BAC PRO AÉRONAUTIQUE - OPTION STRUCTURE

- 44 ○ Bouguenais / Fab'Academy du Pôle formation de l'UIMM Modalité : **APPR**
- 44 ○ Saint-Nazaire / Fab'Academy du Pôle formation de l'UIMM Modalité : **APPR**

BAC PRO AÉRONAUTIQUE - OPTION SYSTÈMES

- 44 ○ Saint-Nazaire / Fab'Academy du Pôle formation de l'UIMM Modalité : **APPR**

BAC PRO AVIATION GÉNÉRALE

- Pour les formations scolaires, la 1^{re} année est la 2^{de} pro Famille de métiers de l'aéronautique*
- 44 ● Saint-Nazaire / Lycée professionnel Brossaud-Blanchon Modalité : **SCOL / APPR 2^e et 3^e année**

BAC PRO CONSTRUCTION DES CARROSSERIES

- 44 ● Nantes / Lycée polyvalent Gaspard Monge - La Chauvinière Modalité : **SCOL / APPR 3^e année**
- 49 ● Loire-Authion / Lycée de Narcé Modalité : **SCOL**

BAC PRO ÉLECTROMÉCANICIEN MARINE

- Pour les formations scolaires, la 1^{re} année est la 2^{de} pro Famille des métiers de la mer*
- 44 ● Nantes / Lycée professionnel maritime Jacques Cassard Modalité : **SCOL**

BAC PRO MAINTENANCE DES MATÉRIELS - OPTION A MATÉRIELS AGRICOLES

- Pour les formations scolaires, la 1^{re} année est la 2^{de} pro Famille de métiers de la maintenance des matériels et des véhicules*
- 49 ■ Beaulieu-en-Mauges / Lycée professionnel Dom Sortais Modalité : **SCOL**
 - 49 ● Loire-Authion / Lycée de Narcé Modalité : **SCOL / APPR 2^e et 3^e année**
 - 72 ○ Rouillon / CFA La Germinière Modalité : **APPR**
 - 85 ■ Moulleron-Saint-Germain / MFR de Moulleron-en-Pareds Modalité : **APPR**

BAC PRO MAINTENANCE DES MATÉRIELS - OPTION B MATÉRIELS DE CONSTRUCTION ET DE MANUTENTION

- Pour les formations scolaires, la 1^{re} année est la 2^{de} pro Famille de métiers de la maintenance des matériels et des véhicules*
- 49 ● Loire-Authion / Lycée de Narcé Modalité : **SCOL / APPR 2^e et 3^e année**
 - 85 ● La Roche-sur-Yon / Lycée polyvalent Rosa Parks Modalité : **SCOL / APPR 2^e et 3^e année**
 - 85 ■ Moulleron-Saint-Germain / MFR de Moulleron-en-Pareds Modalité : **APPR**

BAC PRO MAINTENANCE DES MATÉRIELS - OPTION C MATÉRIELS D'ESPACES VERTS

Pour les formations scolaires, la 1^{re} année est la 2^{de} pro Famille de métiers de la maintenance des matériels et des véhicules

- 44 ● Guérande / Lycée professionnel Olivier Guichard Modalité : **SCOL / APPR 3^e année**
- 49 ■ Beaulieu-en-Mauges / Lycée professionnel Dom Sortais Modalité : **SCOL**
- 49 ● Loire-Authion / Lycée de Narcé Modalité : **SCOL / APPR 2^e et 3^e année**
- 72 ● Montval-sur-Loir / Lycée professionnel Maréchal Leclerc de Hauteclocque Modalité : **SCOL**
- 85 ■ Moulleron-Saint-Germain / MFR de Moulleron-en-Pareds Modalité : **APPR**

BAC PRO MAINTENANCE DES SYSTÈMES DE PRODUCTION CONNECTÉS

Pour les formations scolaires, la 1^{re} année est la 2^{de} pro Famille de métiers du pilotage et de la maintenance d'installations automatisées

- 44 ● Ancenis-Saint-Géréon / Lycée polyvalent Joubert Emilien Maillard Modalité : **SCOL / APPR 3^e année**
- 44 ○ Bouguenais / Fab'Academy du Pôle formation de l'UIMM Modalité : **APPR**
- 44 ● Machecoul-Saint-Même / Lycée professionnel Louis Armand Modalité : **SCOL**
- 44 ● Nantes / Lycée professionnel François Arago Modalité : **SCOL / APPR 3^e année**
- 44 ■ Nantes / Lycée professionnel privé Saint-Félix - La Salle Modalité : **SCOL / APPR**
- 44 ● Saint-Nazaire / Lycée professionnel Heinlex Modalité : **SCOL**
- 44 ■ Saint-Sébastien-sur-Loire / Lycée polyvalent Saint-Joseph La Joliverie Modalité : **SCOL**
- 49 ○ Angers / CFA des Compagnons du Devoir du Tour de France Modalité : **APPR**
- 49 ● Angers / Lycée polyvalent Chevrollier Modalité : **SCOL**
- 49 ■ Beaulieu-en-Mauges / Lycée professionnel Dom Sortais Modalité : **SCOL**
- 49 ● Cholet / Lycée polyvalent Fernand Renaudeau Modalité : **SCOL**
- 49 ● Saumur / Lycée polyvalent Sadi Carnot - Jean Bertin Modalité : **SCOL**
- 49 ● Segré-en-Anjou-Bleu / Lycée polyvalent Blaise Pascal Modalité : **SCOL / APPR 3^e année**
- 53 ● Château-Gontier-sur-Mayenne / Lycée professionnel Pierre et Marie Curie Modalité : **SCOL / APPR 2^e et 3^e année**
- 53 ● Evron / Lycée polyvalent Raoul Vadepied Modalité : **SCOL / APPR 2^e et 3^e année**
- 72 ● Arnage / Lycée professionnel Claude Chappe Modalité : **SCOL**
- 72 ● La Ferté-Bernard / Lycée polyvalent Robert Garnier Modalité : **SCOL / APPR 2^e et 3^e année**

- Établissement public
- Établissement privé sous contrat
- Établissement privé reconnu
- Établissement privé hors contrat
- CFA (Centre de formation d'apprentissage)

Modalités de formation**SCOL** Formation scolaire**APPR** Formation en apprentissage

RETROUVEZ LES COORDONNÉES DES ÉTABLISSEMENTS EN PAGES 80 - 97

72 ○ Le Mans / Fab'Academy du Pôle formation de l'UIMM
Modalité : **APPR**

72 ● Montval-sur-Loir / Lycée professionnel Maréchal Leclerc de Hautecloque
Modalité : **SCOL**

72 ● Sablé-sur-Sarthe / Lycée polyvalent Raphaël Elzé
Modalité : **SCOL / APPR 2^e et 3^e année**

85 ● Fontenay-le-Comte / Lycée polyvalent François Rabelais
Modalité : **SCOL**

85 ○ La Roche-sur-Yon / Fab'Academy du Pôle formation de l'UIMM
Modalité : **APPR**

85 ■ La Roche-sur-Yon / LP Saint François d'Assise
Modalité : **SCOL / APPR**

85 ● Les Herbiers / Lycée polyvalent Jean Monnet
Modalité : **SCOL**

BAC PRO MAINTENANCE DES VÉHICULES - OPTION A VOITURES PARTICULIÈRES

Pour les formations scolaires, la 1^{re} année est la 2^{de} pro Famille de métiers de la maintenance des matériels et des véhicules

44 ● Châteaubriant / Lycée polyvalent Guy Môquet - Etienne Lenoir
Modalité : **SCOL**

44 ● Guérande / Lycée professionnel Olivier Guichard
Modalité : **SCOL / APPR 3^e année**

44 ● Machecoul-Saint-Même / Lycée professionnel Louis Armand
Modalité : **SCOL**

44 ● Nantes / Lycée polyvalent Gaspard Monge - La Chauvinière
Modalité : **SCOL**

44 ■ Saint-Sébastien-sur-Loire / Lycée polyvalent Saint-Joseph La Joliverie
Modalité : **SCOL**

49 ○ Cholet / CCI de Maine et Loire
Modalité : **APPR**

49 ● Loire-Authion / Lycée de Narcé
Modalité : **SCOL / APPR 2^e et 3^e année**

53 ○ Laval / CFP URMA Mayenne
Modalité : **APPR**

53 ● Mayenne / Lycée professionnel Léonard de Vinci
Modalité : **SCOL**

72 ● La Ferté-Bernard / Lycée polyvalent Robert Garnier
Modalité : **SCOL / APPR 3^e année**

72 ○ Le Mans / CFA CCI de la Sarthe
Modalité : **APPR**

72 ● Le Mans / Lycée Le Mans sud
Modalité : **SCOL / APPR 3^e année**

85 ■ La Roche-sur-Yon / LP Saint François d'Assise
Modalité : **SCOL / APPR 2^e et 3^e année**

85 ● Les Sables-d'Olonne / Lycée professionnel Eric Tabarty
Modalité : **SCOL**

85 ■ Moulleron-Saint-Germain / MFR de Moulleron-en-Pareds
Modalité : **APPR**

BAC PRO MAINTENANCE DES VÉHICULES - OPTION B VÉHICULES DE TRANSPORT ROUTIER

Pour les formations scolaires, la 1^{re} année est la 2^{de} pro Famille de métiers de la maintenance des matériels et des véhicules

44 ● Châteaubriant / Lycée polyvalent Guy Môquet - Etienne Lenoir
Modalité : **SCOL**

53 ● Mayenne / Lycée professionnel Léonard de Vinci
Modalité : **SCOL / APPR 2^e et 3^e année**

72 ○ Le Mans / CFA CCI de la Sarthe
Modalité : **APPR**

72 ● Saint-Calais / Lycée professionnel Jean Rondeau
Modalité : **SCOL / APPR 2^e et 3^e année**

85 ■ Moulleron-Saint-Germain / MFR de Moulleron-en-Pareds
Modalité : **APPR**

BAC PRO MAINTENANCE DES VÉHICULES - OPTION C MOTOCYCLES

Pour les formations scolaires, la 1^{re} année est la 2^{de} pro Famille de métiers de la maintenance des matériels et des véhicules

44 ● Paimboeuf / Lycée professionnel Albert Chassagne
Modalité : **SCOL / APPR 3^e année**

53 ● Château-Gontier-sur-Mayenne / Lycée professionnel Pierre et Marie Curie
Modalité : **SCOL / APPR 2^e et 3^e année**

72 ○ Le Mans / CFA CCI de la Sarthe
Modalité : **APPR**

72 ● Montval-sur-Loir / Lycée professionnel Maréchal Leclerc de Hautecloque
Modalité : **SCOL**

BAC PRO MAINTENANCE NAUTIQUE

85 ● Les Sables-d'Olonne / Lycée professionnel Eric Tabarty
Modalité : **SCOL**

BAC PRO MENUISERIE ALUMINIUM-VERRE

Pour les formations scolaires, la 1^{re} année est la 2^{de} pro Famille de métiers de la construction durable, du bâtiment et des travaux publics

44 ● Saint-Nazaire / Lycée professionnel André Bouloche
Modalité : **SCOL / APPR 2^e et 3^e année**

49 ● Angers / Lycée professionnel Henri Dunant
Modalité : **SCOL / APPR 2^e et 3^e année**

85 ● Les Herbiers / Lycée polyvalent Jean Monnet
Modalité : **SCOL**

BAC PRO MÉTIERS DE L'ÉLECTRICITÉ ET DE SES ENVIRONNEMENTS CONNECTÉS

Pour les formations scolaires, la 1^{re} année est la 2^{de} pro Famille de métiers des transitions numérique et énergétique

44 ● Ancenis-Saint-Géréon / Lycée polyvalent Joubert Emilien Maillard
Modalité : **SCOL**

44 ● Châteaubriant / Lycée polyvalent Guy Môquet - Etienne Lenoir
Modalité : **SCOL**

44 ● Coueron / Lycée professionnel Jean-Jacques Audubon
Modalité : **SCOL**

44 ○ Nantes / CFA Martello métiers de l'électricité
Modalité : **APPR**

44 ● Nantes / Lycée polyvalent Gaspard Monge - La Chauvinière
Modalité : **SCOL**

44 ■ Nantes / Lycée professionnel privé Saint-Félix - La Salle
Modalité : **SCOL / APPR**

44 ● Pontchâteau / Lycée polyvalent de Pontchâteau
Modalité : **SCOL**

44 ● Rezé / Lycée professionnel Louis-Jacques Goussier
Modalité : **SCOL**

44 ○ Saint-Étienne-de-Montluc / CFA MFR de Saint-Etienne-de-Montluc
Modalité : **APPR**

44 ● Saint-Nazaire / Lycée professionnel Brossaud-Blanchon
Modalité : **SCOL / APPR 2^e et 3^e année**

44 ■ Saint-Sébastien-sur-Loire / Lycée polyvalent Saint-Joseph La Joliverie
Modalité : **SCOL**

49 ○ Angers / BTP CFA Maine-et-Loire
Modalité : **APPR**

49 ● Angers / Lycée polyvalent Chevrollier
Modalité : **SCOL**

49 ■ Beaupréau-en-Mauges / Lycée professionnel Dom Sortais
Modalité : **SCOL / APPR**

49 ○ Cholet / CCI de Maine et Loire
Modalité : **APPR**

49 ● Cholet / Lycée polyvalent Fernand Renaudeau
Modalité : **SCOL**

49 ● Saumur / Lycée polyvalent Sadi Carnot - Jean Bertin
Modalité : **SCOL**

49 ● Segré-en-Anjou-Bleu / Lycée polyvalent Blaise Pascal
Modalité : **SCOL**

49 ● Trélazé / Lycée professionnel Ludovic Ménard
Modalité : **SCOL**

49 ■ Verrières-en-Anjou / Lycée polyvalent Saint-Aubin-La Salle
Modalité : **SCOL**

53 ● Evron / Lycée polyvalent Raoul Vadepiéd
Modalité : **SCOL / APPR 2^e et 3^e année**

53 ○ Laval / CFP URMA Mayenne
Modalité : **APPR**

53 ■ Laval / Lycée professionnel Immaculée Conception
Modalité : **SCOL**

53 ● Laval / Lycée professionnel Robert Buron
Modalité : **SCOL**

72 ● Arnage / Lycée professionnel Claude Chappe
Modalité : **SCOL**

72 ● La Ferté-Bernard / Lycée polyvalent Robert Garnier
Modalité : **SCOL / APPR 2^e et 3^e année**

72 ● La Flèche / Lycée polyvalent d'Estournelles de Constant
Modalité : **SCOL**

72 ○ Le Mans / Fab'Academy du Pôle formation de l'UIMM
Modalité : **APPR**

72 ■ Pruillé-le-Chétif / Lycée polyvalent Saint-Joseph - La Salle
Modalité : **SCOL**

85 ● Challans / Lycée professionnel René Couzinet
Modalité : **SCOL**

85 ● Fontenay-le-Comte / Lycée polyvalent François Rabelais
Modalité : **SCOL**

85 ○ La Roche-sur-Yon / BTP CFA Vendée
Modalité : **APPR**

85 ● La Roche-sur-Yon / Lycée polyvalent Rosa Parks
Modalité : **SCOL**

85 ● Les Herbiers / Lycée polyvalent Jean Monnet
Modalité : **SCOL**

85 ■ Saint-Laurent-sur-Sèvre / Lycée professionnel Saint-Gabriel
Modalité : **SCOL / APPR**

BAC PRO MICROTECHNIQUES

Pour les formations scolaires, la 1^{re} année est la 2^{de} pro Famille de métiers de la réalisation d'ensembles mécaniques et industriels

49 ■ Verrières-en-Anjou / Lycée polyvalent Saint-Aubin-La Salle
Modalité : **SCOL**

BAC PRO MODÉLISATION ET PROTOTYPAGE 3D

44 ■ Nantes / Lycée professionnel privé Saint-Félix - La Salle
Modalité : **SCOL**

49 ■ Beaupréau-en-Mauges / Lycée professionnel Dom Sortais
Modalité : **SCOL**

53 ● Château-Gontier-sur-Mayenne / Lycée professionnel Pierre et Marie Curie
Modalité : **SCOL / APPR 2^e et 3^e année**

BAC PRO OUVRAGES DU BÂTIMENT : MÉTALLERIE

Pour les formations scolaires, la 1^{re} année est la 2^{de} pro Famille de métiers de la construction durable, du bâtiment et des travaux publics

44 ● Nantes / Lycée professionnel François Arago
Modalité : **SCOL**

44 ■ Saint-Sébastien-sur-Loire / Lycée polyvalent Saint-Joseph La Joliverie
Modalité : **SCOL**

49 ● Angers / Lycée professionnel Henri Dunant
Modalité : **SCOL**

72 ● Arnage / Lycée professionnel Claude Chappe
Modalité : **SCOL / APPR 2^e et 3^e année**

BAC PRO PILOTE DE LIGNE DE PRODUCTION

Pour les formations scolaires, la 1^{re} année est la 2^{de} pro Famille de métiers du pilotage et de la maintenance d'installations automatisées

- 44 ■ Nantes / Lycée professionnel privé Saint-Félix - La Salle Modalité : **SCOL**
- 44 ● Saint-Nazaire / Lycée professionnel Heinlex Modalité : **SCOL / APPR 2^e et 3^e année**
- 49 ● Angers / Lycée polyvalent Chevrollier Modalité : **SCOL**
- 49 ● Cholet / Lycée polyvalent Fernand Renaudeau Modalité : **SCOL**
- 49 ■ Saumur / Lycée professionnel privé Les Ardilliers Modalité : **SCOL**
- 53 ● Evron / Lycée polyvalent Raoul Vadepiéd Modalité : **SCOL**
- 72 ● Arnage / Lycée professionnel Claude Chappe Modalité : **SCOL**
- 72 ● La Ferté-Bernard / Lycée polyvalent Robert Garnier Modalité : **SCOL**
- 72 ● La Flèche / Lycée polyvalent d'Estournelles de Constant Modalité : **SCOL**

BAC PRO PROCÉDÉS DE LA CHIMIE, DE L'EAU ET DES PAPIERS-CARTONS

Pour les formations scolaires, la 1^{re} année est la 2^{de} pro Famille de métiers du pilotage et de la maintenance d'installations automatisées

- 44 ● Saint-Nazaire / Lycée professionnel Heinlex Modalité : **SCOL**
- 49 ■ Saumur / Lycée professionnel privé Les Ardilliers Modalité : **SCOL**

BAC PRO RÉPARATION DES CARROSSERIES

- 44 ● Nantes / Lycée polyvalent Gaspard Monge - La Chauvinière Modalité : **SCOL / APPR 3^e année**
- 44 ■ Saint-Sébastien-sur-Loire / Lycée polyvalent Saint-Joseph La Joliverie Modalité : **SCOL**
- 49 ○ Angers / CFA URMA Maine-et-Loire Modalité : **APPR**
- 49 ● Loire-Authion / Lycée de Narcé Modalité : **SCOL**
- 72 ○ Le Mans / CFA CCI de la Sarthe Modalité : **APPR**
- 72 ● Le Mans / Lycée Le Mans sud Modalité : **SCOL / APPR 2^e et 3^e année**
- 85 ■ La Roche-sur-Yon / LP Saint François d'Assise Modalité : **SCOL**

BAC PRO TECHNICIEN EN CHAUDRONNERIE INDUSTRIELLE

Pour les formations scolaires, la 1^{re} année est la 2^{de} pro Famille de métiers de la réalisation d'ensembles mécaniques et industriels

- 44 ○ Bouguenais / Fab'Academy du Pôle formation de l'UIMM Modalité : **APPR**
- 44 ● Châteaubriant / Lycée polyvalent Guy Môquet - Etienne Lenoir Modalité : **SCOL / APPR 2^e et 3^e année**

- 44 ● Pontchâteau / Lycée polyvalent de Pontchâteau Modalité : **SCOL**
- 44 ● Rezé / Lycée professionnel Louis-Jacques Goussier Modalité : **SCOL**
- 44 ○ Saint-Nazaire / Fab'Academy du Pôle formation de l'UIMM Modalité : **APPR**
- 44 ● Saint-Nazaire / Lycée professionnel Brossaud-Blanchon Modalité : **SCOL / APPR 2^e et 3^e année**
- 44 ■ Saint-Sébastien-sur-Loire / Lycée polyvalent Saint-Joseph La Joliverie Modalité : **SCOL**
- 49 ○ Angers / CFA des Compagnons du Devoir du Tour de France Modalité : **APPR**
- 49 ○ Angers / Fab'Academy du Pôle formation de l'UIMM Modalité : **APPR**
- 53 ● Mayenne / Lycée professionnel Léonard de Vinci Modalité : **SCOL / APPR 2^e et 3^e année**
- 72 ● Arnage / Lycée professionnel Claude Chappe Modalité : **SCOL / APPR 2^e et 3^e année**
- 85 ○ La Roche-sur-Yon / Fab'Academy du Pôle formation de l'UIMM Modalité : **APPR**
- 85 ● Les Sables-d'Olonne / Lycée professionnel Éric Tabarty Modalité : **SCOL**

BAC PRO TECHNICIEN EN RÉALISATION DE PRODUITS MÉCANIQUES - OPTION RÉALISATION ET MAINTENANCE DES OUTILLAGES

Pour les formations scolaires, la 1^{re} année est la 2^{de} pro Famille de métiers de la réalisation d'ensembles mécaniques et industriels

- 72 ○ Le Mans / Fab'Academy du Pôle formation de l'UIMM Modalité : **APPR**
- 72 ● Le Mans / Lycée Le Mans sud Modalité : **SCOL**
- 85 ● La Roche-sur-Yon / Lycée polyvalent Rosa Parks Modalité : **SCOL / APPR 2^e et 3^e année**

BAC PRO TECHNICIEN EN RÉALISATION DE PRODUITS MÉCANIQUES - OPTION RÉALISATION ET SUIVI DE PRODUCTIONS

Pour les formations scolaires, la 1^{re} année est la 2^{de} pro Famille de métiers de la réalisation d'ensembles mécaniques et industriels

- 44 ○ Bouguenais / Fab'Academy du Pôle formation de l'UIMM Modalité : **APPR**
- 44 ● Châteaubriant / Lycée polyvalent Guy Môquet - Etienne Lenoir Modalité : **SCOL / APPR 2^e et 3^e année**
- 44 ● Rezé / Lycée professionnel Louis-Jacques Goussier Modalité : **SCOL / APPR 3^e année**
- 44 ● Saint-Nazaire / Lycée professionnel Brossaud-Blanchon Modalité : **SCOL / APPR 2^e et 3^e année**
- 44 ■ Saint-Sébastien-sur-Loire / Lycée polyvalent Saint-Joseph La Joliverie Modalité : **SCOL**
- 49 ○ Angers / Fab'Academy du Pôle formation de l'UIMM Modalité : **APPR**

- 53 ● Château-Gontier-sur-Mayenne / Lycée professionnel Pierre et Marie Curie Modalité : **SCOL / APPR 2^e et 3^e année**
- 53 ■ Laval / Lycée polyvalent Haute Follis Modalité : **SCOL**
- 72 ● La Ferté-Bernard / Lycée polyvalent Robert Garnier Modalité : **SCOL / APPR 2^e et 3^e année**
- 72 ● La Flèche / Lycée polyvalent d'Estournelles de Constant Modalité : **SCOL**
- 72 ● Le Mans / Lycée polyvalent Gabriel Touchard - Washington Modalité : **SCOL / APPR 2^e et 3^e année**
- 72 ● Mamers / Lycée polyvalent de Perseigne Modalité : **SCOL**
- 85 ○ La Roche-sur-Yon / Fab'Academy du Pôle formation de l'UIMM Modalité : **APPR**
- 85 ● La Roche-sur-Yon / Lycée polyvalent Rosa Parks Modalité : **SCOL / APPR 2^e et 3^e année**
- 85 ■ Saint-Laurent-sur-Sèvre / Lycée professionnel Saint-Gabriel Modalité : **SCOL / APPR 2^e et 3^e année**

BAC PRO TECHNICIEN EN RÉALISATION DE PRODUITS MÉCANIQUES - OPTION RÉALISATION ET MAINTENANCE DES OUTILLAGES

- 72 ○ Le Mans / Fab'Academy du Pôle formation de l'UIMM Modalité : **APPR**

BAC PRO TECHNICIEN EN RÉALISATION DE PRODUITS MÉCANIQUES - OPTION RÉALISATION ET MAINTENANCE DES OUTILLAGES

- 72 ○ Le Mans / Fab'Academy du Pôle formation de l'UIMM Modalité : **APPR**

BAC PRO AG AGROÉQUIPEMENT

- 44 ■ Derval / Lycée Saint Clair Modalité : **SCOL / APPR**
- 44 ■ Legé / MFR de Legé Modalité : **SCOL**
- 49 ■ Chemillé-en-Anjou / MFR de Chemillé en Anjou Modalité : **SCOL / APPR**
- 53 ■ Laval / MFR La Pignerie à Laval Modalité : **SCOL / APPR**
- 72 ● Rouillon / LEGTA La Germinière Modalité : **SCOL / APPR**
- 85 ■ Mouilleron-Saint-Germain / MFR de Mouilleron-en-Pareds Modalité : **SCOL / APPR**

SANTÉ SOCIAL SPORT

CAP ACCOMPAGNANT ÉDUCATIF PETITE ENFANCE

- 44 ■ Nantes / École Silvy Terrade Modalité : **APPR**
- 44 ○ Orvault / ICF Atlantique Nantes Modalité : **APPR**
- 49 ● Angers / Lycée professionnel Simone Veil Modalité : **SCOL**
- 85 ■ Chantonay / Lycée polyvalent Sainte-Marie Modalité : **SCOL**

CAP ASSISTANT TECHNIQUE EN MILIEUX FAMILIAL ET COLLECTIF

- 44 ● Châteaubriant / Lycée polyvalent Guy Môquet - Etienne Lenoir Modalité : **SCOL**
- 44 ● Coueron / Lycée professionnel Jean-Jacques Audubon Modalité : **SCOL**
- 44 ● Nantes / EREA La Rivière Modalité : **SCOL**
- 44 ■ Nantes / Lycée professionnel privé Saint-Félix - La Salle Modalité : **SCOL**
- 44 ● Nort-sur-Erdre / Lycée polyvalent Caroline Aigle Modalité : **SCOL**
- 44 ● Rezé / Lycée professionnel Louis-Jacques Goussier Modalité : **SCOL**
- 44 ● Saint-Nazaire / Lycée professionnel Brossaud-Blanchon Modalité : **SCOL**
- 49 ■ Angers / LP Joseph Wresinski - ITEC Modalité : **SCOL**
- 49 ● Angers / Lycée professionnel Simone Veil Modalité : **SCOL**
- 49 ● Cholet / Lycée polyvalent Fernand Renaudeau Modalité : **SCOL**
- 49 ■ Saumur / Lycée professionnel privé Les Ardilliers Modalité : **SCOL**
- 53 ● Evron / Lycée polyvalent Raoul Vadepiéd Modalité : **SCOL**
- 53 ■ Laval / Lycée polyvalent Haute Follis Modalité : **SCOL**
- 53 ● Laval / Lycée professionnel Robert Buron Modalité : **SCOL**
- 72 ● Le Mans / Lycée professionnel Funay-Hélène Boucher Modalité : **SCOL**
- 72 ■ Le Mans / Lycée professionnel Joseph Roussel Modalité : **SCOL**
- 72 ● Saint-Calais / Lycée professionnel Jean Rondeau Modalité : **SCOL**
- 85 ● Fontenay-le-Comte / Lycée polyvalent François Rabelais Modalité : **SCOL**
- 85 ■ Fontenay-le-Comte / Lycée polyvalent Notre-Dame Modalité : **SCOL / APPR 2^e année**
- 85 ● La Roche-sur-Yon / Lycée professionnel Edouard Branly Modalité : **SCOL**
- 85 ■ Les Sables-d'Olonne / Lycée polyvalent Sainte-Marie du Port Modalité : **SCOL**
- 85 ■ Montaigu-Vendée / Lycée polyvalent Jeanne d'Arc Modalité : **SCOL**

CAP ESTHÉTIQUE COSMÉTIQUE PARFUMERIE

- 44 ■ Nantes / École Silvy Terrade Modalité : **SCOL / APPR**
- 44 ○ Saint-Herblain / CFA de la Coiffure et de l'Esthétique Modalité : **APPR**
- 44 ■ Saint-Herblain / Institut de formation coiffure et beauté Modalité : **SCOL**
- 44 ■ Saint-Nazaire / Institut Formation Coiffure et Beauté Modalité : **SCOL**
- 49 ■ Angers / École Silvy Terrade Modalité : **SCOL / APPR**
- 49 ■ Cholet / École Silvy Terrade Modalité : **SCOL / APPR**
- 49 ○ Saumur / Chambre d'Agriculture Régionale des Pays de la Loire Modalité : **APPR**

- Établissement public
- Établissement privé sous contrat
- Établissement privé reconnu
- Établissement privé hors contrat
- CFA (Centre de formation d'apprentissage)

Modalités de formation
SCOL Formation scolaire
APPR Formation en apprentissage

RETROUVEZ LES COORDONNÉES DES ÉTABLISSEMENTS EN PAGES 80-97

53 ○ Laval / CFP URMA Mayenne
Modalité : **APPR**

53 ■ Laval / École Silvy Terrade
Modalité : **SCOL / APPR**

53 ■ Mayenne / Lycée professionnel Don Bosco
Modalité : **SCOL**

72 ■ Le Mans / École Silvy Terrade
Modalité : **SCOL / APPR**

72 ■ Le Mans / Espace bel Air
Modalité : **SCOL**

85 ■ La Roche-sur-Yon / ESDEC
Modalité : **SCOL**

85 ○ Saint-Laurent-sur-Sèvre / CFP-UFA Saint Gabriel
Modalité : **APPR**

CAP MÉTIERS DE LA COIFFURE

44 ■ Nantes / École Silvy Terrade
Modalité : **SCOL / APPR**

44 ○ Nantes / Nantes Académie Coiffure
Modalité : **APPR**

44 ● Rezé / Lycée professionnel Louis-Jacques Goussier
Modalité : **SCOL**

44 ○ Saint-Herblain / CFA de la Coiffure et de l'Esthétique
Modalité : **APPR**

44 ■ Saint-Herblain / Lycée professionnel privé de coiffure Pierre Masson
Modalité : **SCOL**

44 ○ Saint-Nazaire / CFA de la Coiffure et de l'Esthétique
Modalité : **APPR**

44 ■ Saint-Nazaire / Institut Formation Coiffure et Beauté
Modalité : **SCOL**

49 ○ Angers / CCI de Maine et Loire
Modalité : **APPR**

49 ■ Angers / École Silvy Terrade
Modalité : **SCOL / APPR**

49 ■ Angers / LP Joseph Wresinski - ITEC
Modalité : **SCOL**

49 ○ Cholet / CCI de Maine et Loire
Modalité : **APPR**

49 ■ Cholet / École Silvy Terrade
Modalité : **SCOL / APPR**

49 ○ Saumur / CCI de Maine et Loire
Modalité : **APPR**

49 ○ Saumur / Chambre d'Agriculture Régionale des Pays de la Loire 49
Modalité : **APPR**

53 ○ Laval / CFP URMA Mayenne
Modalité : **APPR**

53 ■ Laval / École Silvy Terrade
Modalité : **SCOL**

53 ○ Mayenne / CFP Don Bosco
Modalité : **APPR**

72 ■ Le Mans / École Silvy Terrade
Modalité : **SCOL / APPR**

72 ■ Le Mans / Espace bel Air
Modalité : **SCOL / APPR**

85 ■ Saint-Laurent-sur-Sèvre / Lycée professionnel Saint-Michel
Modalité : **SCOL / APPR**

CAP MÉTIERS DU FOOTBALL

44 ■ Châteaubriant / MFR de Châteaubriant
Modalité : **APPR**

CAPA SERVICES AUX PERSONNES ET VENTE EN ESPACE RURAL

44 ■ Aigrefeuille-sur-Maine / MFR d'Aigrefeuille
Modalité : **SCOL / APPR**

44 ■ Ancenis-Saint-Géréon / LEPP Jean-Baptiste Eriau
Modalité : **SCOL / APPR**

44 ■ Blain / Lycée Saint Clair
Modalité : **SCOL / APPR**

44 ■ Châteaubriant / LEPRP Saint-Joseph
Modalité : **SCOL**

44 ■ Le Pellerin / Lycée agricole privé Saint Gabriel Nantes Océan
Modalité : **SCOL**

44 ■ Machecoul-Saint-Même / LEPRP Saint-Martin
Modalité : **SCOL**

44 ■ Saint-Gildas-des-Bois / LEAP Gabriel Deshayes
Modalité : **SCOL**

44 ■ Saint-Molf / LPP Kerguéneq
Modalité : **SCOL / APPR**

44 ■ Saint-Père-en-Retz / MFR de St-Père-en-Retz
Modalité : **SCOL / APPR**

49 ■ Angers / LEPP Les Buissonnets
Modalité : **SCOL**

49 ■ Beaufort-en-Anjou / MFR de Beaufort en Anjou
Modalité : **SCOL**

49 ■ Beaupréau-en-Mauges / MFR La Charmille à Beaupréau-en-Mauges
Modalité : **SCOL / APPR**

49 ■ Cholet / MFR La Bonnauderie
Modalité : **SCOL**

49 ■ Doué-en-Anjou / MFR de Doué
Modalité : **SCOL / APPR**

49 ■ Saint-Barthélémy-d'Anjou / MFR Le Cèdre à Saint-Barthélémy-d'Anjou
Modalité : **SCOL / APPR**

53 ■ Châteaugontier-sur-Mayenne / LEPP Robert Schuman
Modalité : **SCOL**

53 ■ Pré-en-Pail Saint-Samson / MFR de Pré-en-Pail
Modalité : **SCOL / APPR**

53 ■ Saint-Berthevin / MFR de Saint-Berthevin
Modalité : **SCOL / APPR**

72 ● Brette-les-Pins / Lycée professionnel agricole André Provots
Modalité : **SCOL**

72 ■ Coulans-sur-Gée / MFR de Coulans sur Gée
Modalité : **SCOL**

72 ■ La Ferté-Bernard / LEAP du Tertre - lycée Notre-Dame
Modalité : **SCOL**

72 ■ Loir en Vallée / LEPP Nazareth
Modalité : **SCOL / APPR**

72 ■ Sablé-sur-Sarthe / LEAP Val de Sarthe
Modalité : **SCOL**

72 ■ Saint-Saturnin / LP Les Horizons
Modalité : **SCOL**

72 ■ Thorigné-sur-Dué / MFR CFA La Gautellerie
Modalité : **SCOL / APPR**

85 ■ Saint-Fulgent / MFR de l'IREO de Saint-Fulgent
Modalité : **SCOL**

85 ■ Saint-Jean-de-Monts / MFR de Saint-Jean-de-Monts
Modalité : **SCOL**

85 ■ Saint-Martin-de-Fraigneau / MFR Puy Sec à Saint-Martin-de-Fraigneau
Modalité : **SCOL / APPR**

85 ■ Saint-Michel-en-l'Herm / MFR de Saint-Michel-en-l'Herm
Modalité : **SCOL**

BAC PRO ACCOMPAGNEMENT, SOINS ET SERVICES À LA PERSONNE

44 ■ Ancenis-Saint-Géréon / Lycée professionnel Saint-Thomas d'Aquin
Modalité : **SCOL**

44 ● Châteaubriant / Lycée polyvalent Guy Miquet - Etienne Lenoir
Modalité : **SCOL**

44 ■ Nantes / Lycée polyvalent Sacré-Coeur La Salle
Modalité : **SCOL**

44 ■ Nantes / Lycée polyvalent Talensac-Jeanne Bernard
Modalité : **SCOL / APPR**

44 ● Nantes / Lycée professionnel Léonard de Vinci
Modalité : **SCOL**

44 ● Nort-sur-Erdre / Lycée polyvalent Caroline Aigle
Modalité : **SCOL**

44 ● Rezé / Lycée professionnel Louis-Jacques Goussier
Modalité : **SCOL**

44 ■ Saint-Nazaire / Lycée des métiers Sainte-Anne
Modalité : **SCOL**

44 ● Saint-Nazaire / Lycée professionnel Brossaud-Blanchon
Modalité : **SCOL**

44 ■ Saint-Sébastien-sur-Loire / Lycée polyvalent la Baugerie
Modalité : **SCOL**

49 ■ Angers / LP Joseph Wresinski - ITEC
Modalité : **SCOL**

49 ● Angers / Lycée professionnel Simone Veil
Modalité : **SCOL**

49 ● Beaupréau-en-Mauges / Lycée polyvalent Julien Gracq
Modalité : **SCOL**

49 ■ Cholet / Lycée Jeanne Delanoue
Modalité : **SCOL**

49 ■ Saumur / Lycée professionnel privé Les Ardiilliers
Modalité : **SCOL**

49 ■ Segré-en-Anjou-Bleu / Lycée polyvalent Bourg Chevreau Sainte-Anne
Modalité : **SCOL**

53 ■ Laval / Lycée polyvalent Haute Follis
Modalité : **SCOL**

53 ● Laval / Lycée professionnel Robert Buron
Modalité : **SCOL**

53 ● Mayenne / Lycée professionnel Léonard de Vinci
Modalité : **SCOL**

72 ● Le Mans / Lycée professionnel Funay-Hélène Boucher
Modalité : **SCOL / APPR 3^e année**

72 ■ Le Mans / Lycée professionnel Joseph Roussel
Modalité : **SCOL**

72 ● Mamers / Lycée polyvalent de Perseigne
Modalité : **SCOL / APPR 2^e et 3^e année**

72 ● Montval-sur-Loir / Lycée professionnel Maréchal Leclerc de Hauteclocque
Modalité : **SCOL**

85 ■ Chantonay / Lycée polyvalent Sainte-Marie
Modalité : **SCOL / APPR**

85 ● La Roche-sur-Yon / Lycée professionnel Edouard Branly
Modalité : **SCOL**

85 ■ Les Sables-d'Olonne / Lycée polyvalent Sainte-Marie du Port
Modalité : **SCOL**

85 ● Les Sables-d'Olonne / Lycée professionnel Valère Mathé
Modalité : **SCOL**

BAC PRO ANIMATION-ENFANCE ET PERSONNES ÂGÉES

44 ● Bouguenais / Lycée professionnel Pablo Neruda
Modalité : **SCOL**

44 ■ Nantes / Lycée polyvalent Sacré-Coeur La Salle
Modalité : **SCOL**

44 ● Nantes / Lycée professionnel Léonard de Vinci
Modalité : **SCOL**

44 ● Nort-sur-Erdre / Lycée polyvalent Caroline Aigle
Modalité : **SCOL**

44 ● Saint-Nazaire / Lycée professionnel Brossaud-Blanchon
Modalité : **SCOL**

44 ■ Saint-Sébastien-sur-Loire / Lycée polyvalent la Baugerie
Modalité : **SCOL**

49 ■ Angers / LP Joseph Wresinski - ITEC
Modalité : **SCOL**

49 ● Angers / Lycée professionnel Simone Veil
Modalité : **SCOL / APPR 2^e et 3^e année**

49 ■ Saumur / Lycée professionnel privé Les Ardiilliers
Modalité : **SCOL**

49 ■ Segré-en-Anjou-Bleu / Lycée polyvalent Bourg Chevreau Sainte-Anne
Modalité : **SCOL**

53 ■ Laval / Lycée polyvalent Haute Follis
Modalité : **SCOL**

72 ■ Le Mans / Lycée professionnel Joseph Roussel
Modalité : **SCOL**

85 ■ Les Sables-d'Olonne / Lycée polyvalent Sainte-Marie du Port
Modalité : **SCOL**

85 ● Luçon / Lycée polyvalent Atlantique
Modalité : **SCOL**

BAC PRO ESTHÉTIQUE COSMÉTIQUE PARFUMERIE

Pour les formations scolaires, la 1^{re} année est la 2^{de} pro Famille de métiers de la beauté et du bien-être

44 ■ Nantes / École Silvy Terrade
Modalité : **SCOL**

44 ■ Nantes / Lycée polyvalent IFOM
Modalité : **SCOL**

44 ● Rezé / Lycée professionnel Louis-Jacques Goussier
Modalité : **SCOL / APPR 2^e et 3^e année**

44 ■ Saint-Nazaire / Institut Formation Coiffure et Beauté
Modalité : **SCOL**

49 ■ Angers / École Silvy Terrade
Modalité : **SCOL**

49 ■ Angers / LP Joseph Wresinski - ITEC
Modalité : **SCOL**

49 ■ Cholet / École Silvy Terrade
Modalité : **SCOL**

53 ■ Laval / École Silvy Terrade
Modalité : **SCOL**

- 53 ■ Mayenne / Lycée professionnel Don Bosco
Modalité : **SCOL**
- 72 ■ Le Mans / École Silvya Terrasse
Modalité : **SCOL**
- 72 ■ Le Mans / Espace bel Air
Modalité : **SCOL**
- 72 ■ Le Mans / Lycée polyvalent Sainte-Catherine
Modalité : **SCOL**
- 85 ■ La Roche-sur-Yon / ESDEC
Modalité : **SCOL**
- 85 ● Saint-Gilles-Croix-de-Vie / Lycée Public polyvalent de Saint-Gilles-Croix-de-Vie
Modalité : **SCOL**
- 85 ○ Saint-Laurent-sur-Sèvre / CFP-UFA Saint Gabriel
Modalité : **APPR**
- 85 ■ Saint-Laurent-sur-Sèvre / Lycée professionnel Saint-Michel
Modalité : **SCOL**

BAC PRO MÉTIERS DE LA COIFFURE

Pour les formations scolaires, la 1^{re} année est la 2^{de} pro Famille de métiers de la beauté et du bien-être

- 44 ■ Nantes / École Silvya Terrasse
Modalité : **SCOL**
- 44 ● Rezé / Lycée professionnel Louis-Jacques Goussier
Modalité : **SCOL**
- 44 ■ Saint-Herblain / Lycée professionnel privé de coiffure Pierre Masson
Modalité : **SCOL**
- 44 ■ Saint-Nazaire / Institut Formation Coiffure et Beauté
Modalité : **SCOL**
- 49 ■ Angers / École Silvya Terrasse
Modalité : **SCOL**
- 49 ■ Cholet / École Silvya Terrasse
Modalité : **SCOL**
- 53 ■ Laval / École Silvya Terrasse
Modalité : **SCOL**
- 53 ■ Mayenne / Lycée professionnel Don Bosco
Modalité : **SCOL**
- 72 ■ Le Mans / École Silvya Terrasse
Modalité : **SCOL**
- 72 ● Le Mans / Lycée professionnel Funay-Hélène Boucher
Modalité : **SCOL / APPR**
2^e et 3^e année
- 85 ● Saint-Gilles-Croix-de-Vie / Lycée Public polyvalent de Saint-Gilles-Croix-de-Vie
Modalité : **SCOL**
- 85 ○ Saint-Laurent-sur-Sèvre / CFP-UFA Saint Gabriel
Modalité : **APPR**
- 85 ■ Saint-Laurent-sur-Sèvre / Lycée professionnel Saint-Michel
Modalité : **SCOL**

BAC PRO OPTIQUE LUNETTERIE

- 49 ■ Cholet / Lycée technologique et professionnel la Providence
Modalité : **SCOL**

BAC PRO TECHNICIEN EN APPAREILLAGE ORTHOPÉDIQUE

- 49 ■ Angers / LP Joseph Wresinski - ITEC
Modalité : **SCOL**

BAC PRO TECHNICIEN EN PROTHÈSE DENTAIRE

- 44 ● Saint-Sébastien-sur-Loire / Lycée professionnel les Savarières
Modalité : **SCOL / APPR**
2^e et 3^e année
- 72 ● Le Mans / Lycée polyvalent Gabriel Touchard - Washington
Modalité : **SCOL**

- 85 ■ Les Herbiers / Ecole dentaire du grand ouest
Modalité : **SCOL**

BAC PRO AG LABORATOIRE CONTRÔLE QUALITÉ

Pour les formations scolaires, la 1^{re} année est la 2^{de} pro Famille de métiers de l'alimentation, bio-industries et laboratoire

- 49 ■ Cholet / Lycée Jeanne Delanoue
Modalité : **SCOL**
- 53 ■ Evron / Lycée agricole privé d'Orion
Modalité : **SCOL**

BAC PRO AG SERVICES AUX PERSONNES ET ANIMATION DANS LES TERRITOIRES

- 44 ■ Aigrefeuille-sur-Maine / MFR d'Aigrefeuille
Modalité : **SCOL**
- 44 ■ Ancenis-Saint-Géréon / LEPP Jean-Baptiste Eriau
Modalité : **SCOL / APPR**
- 44 ■ Blain / Lycée Saint Clair
Modalité : **SCOL / APPR**
- 44 ■ Châteaubriant / LEPRP Saint-Joseph
Modalité : **SCOL**
- 44 ■ Clisson / Lycée Charles Péguy
Modalité : **SCOL / APPR**
2^e et 3^e année
- 44 ■ Le Landreau / LEGTAP Briacé
Modalité : **SCOL**
- 44 ■ Le Pellerin / Lycée agricole privé Saint Gabriel Nantes Océan
Modalité : **SCOL**
- 44 ■ Machecoul-Saint-Même / LEPRP Saint-Martin
Modalité : **SCOL**
- 44 ■ Nort-sur-Erdre / LPP de l'Erdre
Modalité : **SCOL / APPR**
- 44 ■ Saint-Gildas-des-Bois / LEAP Gabriel Deshayes
Modalité : **SCOL**
- 44 ■ Saint-Molf / LPP Kerguéneq
Modalité : **SCOL / APPR**
- 44 ■ Saint-Père-en-Retz / MFR de St-Père-en-Retz
Modalité : **SCOL / APPR**
- 44 ■ Saint-Philbert-de-Grand-Lieu / MFR St-Philbert-de-Grand-Lieu
Modalité : **SCOL**
- 49 ■ Angers / LEPP Les Buissonnets
Modalité : **SCOL / APPR**
- 49 ■ Chemillé-en-Anjou / LTP Robert d'Arbrissel
Modalité : **SCOL / APPR**
- 49 ■ Cholet / Lycée Jeanne Delanoue
Modalité : **SCOL**
- 49 ■ Doué-en-Anjou / MFR de Doué
Modalité : **SCOL / APPR**
- 49 ■ La Romagne / MFR Le Vallon à La Romagne
Modalité : **SCOL**
- 49 ■ Longuenée-en-Anjou / MFR Les Sources de la Meignanne
Modalité : **SCOL**
- 49 ■ Mauges-sur-Loire / MFR de la Pommeraye
Modalité : **SCOL / APPR**
- 49 ● Montreuil-Bellay / Lycée professionnel agricole Edgard Pisani
Modalité : **SCOL**
- 49 ■ Noyant-Villages / MFR de Noyant
Modalité : **SCOL / APPR**
- 49 ■ Saint-Barthélemy-d'Anjou / MFR Le Cèdre à Saint-Barthélemy-d'Anjou
Modalité : **SCOL / APPR**
- 53 ■ Château-Gontier-sur-Mayenne / LEPP Robert Schuman
Modalité : **SCOL / APPR**
- 53 ■ Craon / MFR de Craon
Modalité : **SCOL / APPR**
- 53 ■ Ernée / LEGTAP Rochefeuille
Modalité : **SCOL**

- 53 ■ Evron / Lycée agricole privé d'Orion
Modalité : **SCOL / APPR**
- 53 ■ Laval / MFR La Pignerie à Laval
Modalité : **SCOL / APPR**
- 53 ■ Mayenne / LEGTAP Rochefeuille
Modalité : **SCOL**
- 72 ■ Bernay-Neuvy-en-Champagne / MFR Bernay en Champagne
Modalité : **SCOL / APPR**
- 72 ● Brette-les-Pins / Lycée professionnel agricole André Provots
Modalité : **SCOL**
- 72 ■ Coulans-sur-Gée / MFR de Coulans sur Gée
Modalité : **SCOL**
- 72 ■ Fyé / MFR de Fyé
Modalité : **SCOL**
- 72 ■ La Ferté-Bernard / LEAP du Terre - lycée Notre-Dame
Modalité : **SCOL / APPR**
- 72 ■ Loir en Vallée / LEPP Nazareth
Modalité : **SCOL / APPR**
- 72 ■ Sablé-sur-Sarthe / LEAP Val de Sarthe
Modalité : **SCOL / APPR**
- 72 ■ Saint-Gervais-en-Belin / LP Les Horizons - site de St-Gervais
Modalité : **SCOL**
- 72 ■ Saint-Saturnin / LP Les Horizons
Modalité : **SCOL**
- 85 ■ Chantonnay / MFR de Chantonnay
Modalité : **SCOL / APPR**
- 85 ● Fontenay-le-Comte / LEGTA Bel Air
Modalité : **SCOL**
- 85 ■ L'Herbergement / MFR de L'Herbergement
Modalité : **SCOL / APPR**
- 85 ■ Le Poiré-sur-Vie / MFR du Poiré-sur-Vie
Modalité : **SCOL**
- 85 ■ Les Achards / MFR de la Mothe Achard
Modalité : **SCOL**
- 85 ■ Rives de l'Yon / IREO de Saint-Florent-des-Bois
Modalité : **SCOL / APPR**
- 85 ■ Saint-Fulgent / MFR de l'IREO de Saint-Fulgent
Modalité : **SCOL / APPR**
- 85 ■ Saint-Jean-de-Monts / MFR de Saint-Jean-de-Monts
Modalité : **SCOL / APPR**
- 85 ■ Vouvant / MFR de Vouvant
Modalité : **SCOL**

SCIENCES

BAC PRO PROCÉDÉS DE LA CHIMIE, DE L'EAU ET DES PAPIERS-CARTONS

Pour les formations scolaires, la 1^{re} année est la 2^{de} pro Famille de métiers du pilotage et de la maintenance d'installations automatisées

- 44 ● Saint-Nazaire / Lycée professionnel Heinxel
Modalité : **SCOL**
- 49 ■ Saumur / Lycée professionnel privé Les Ardilliers
Modalité : **SCOL**

BAC PRO TECHNICIEN GÉOMÈTRE - TOPOGRAPHE

Pour les formations scolaires, la 1^{re} année est la 2^{de} pro Famille de métiers des études et de la modélisation numérique du bâtiment

- 44 ● Nantes / Lycée professionnel Michelet
Modalité : **SCOL**
- 72 ● Le Mans / Lycée professionnel Funay-Hélène Boucher
Modalité : **SCOL**

BAC PRO AG LABORATOIRE CONTRÔLE QUALITÉ

Pour les formations scolaires, la 1^{re} année est la 2^{de} pro Famille de métiers de l'alimentation, bio-industries et laboratoire

- 49 ■ Cholet / Lycée Jeanne Delanoue
Modalité : **SCOL**
- 53 ■ Evron / Lycée agricole privé d'Orion
Modalité : **SCOL**

FORMATIONS PROFESSIONNELLES À RECRUTEMENT SPÉCIFIQUE

Pour certains Bac pro de la région des Pays de la Loire, il est nécessaire de constituer un dossier en amont des procédures d'affectation, à télécharger sur le site de l'établissement souhaité.

2^{de} PROFESSIONNELLE DU BAC PRO MÉTIERS DE LA SÉCURITÉ

Une seule candidature est possible parmi les 8 établissements de la Région qui proposent ce bac pro.

A noter : un calendrier spécifique de retour de dossier. Vous trouverez plus d'informations sur les sites des établissements ci-dessous

44 ● LYCÉE JEAN-JACQUES
AUDUBON / COUËRON
<https://audubon.paysdelaloire.e-lyco.fr/>

44 ■ LYCÉE SAINT-PIERRE
LA JOLIVERIE / SAINT-
SÉBASTIEN-SUR-LOIRE
<https://www.la-joliverie.com/formation/174-baccalaureat-professionnel-metiers-de-la-securite.html>

49 ● LYCÉE HENRI DUNANT / ANGERS
<https://dunant.paysdelaloire.e-lyco.fr/decouvrir-le-lycee/nos-formations/bac-pro-metiers-de-la-securite>

49 ■ LYCÉE BOURG-CHEVREAU / SEGRÉ
<https://lycee-bourg-chevreau.paysdelaloire.e-lyco.fr/nos-formations/lycee-professionnel/bac-pro-ms/>

53 ■ LYCÉE HAUTE-FOLLIS / LAVAL
www.lhf53.eu/les-metiers-du-tertiaire-les-services-de-lentreprise/#bacpro2/

72 ● LYCÉE FUNAY-BOUCHER / LE MANS
<https://funay-boucher.paysdelaloire.e-lyco.fr/presentation/formations-et-diplomes/bac-pro-metiers-de-la-securite/les-metiers-de-la-securite/>

85 ● LYCÉE EDOUARD BRANLY /
LA ROCHE-SUR-YON
<https://branly.paysdelaloire.e-lyco.fr/bac-pro/>

85 ■ LYCÉE SAINT-GABRIEL /
SAINT-LAURENT-SUR-SÈVRE
www.saint-gab.com/lycee/lycee-professionnel/les-filieres/bac-pro-metiers-de-securite/

2^{de} PROFESSIONNELLE DU BAC PRO TECHNICIEN EN PROTHÈSE DENTAIRE

44 ● LYCÉE LES SAVARIÈRES /
SAINT-SÉBASTIEN-SUR-LOIRE
<https://savariere.paysdelaloire.e-lyco.fr/nos-formations/la-prothese-dentaire/>

72 ● LYCÉE TOUCHARD
WASHINGTON / LE MANS
www.touchard-washington.fr/formation/diplomes-de-la-prothese-dentaire/

2^{de} PROFESSIONNELLE FAMILLE DE MÉTIERS DE L'AÉRONAUTIQUE

44 ● LYCÉE BROSSAUD-BLANCHO /
SAINT-NAZAIRE
<https://brossaud-blanchopaysdelaloire.e-lyco.fr/nos-formations/formations-aeronautique/bac-pro-aer/>

2^{de} PROFESSIONNELLE FAMILLE DE MÉTIERS DE LA MER

44 ● LYCÉE MARITIME JACQUES
CASSARD / NANTES
www.lycee-maritime-nantes.fr/formations-initiales/

2^{de} PROFESSIONNELLE AGRICOLE CONDUITE ET GESTION DE L'ENTREPRISE HIPPIQUE

53 ● LYCÉE AGRICOLE / LAVAL
<https://www.agricampus-laval.fr/formations/bac-professionnel-cgeh-conduite-et-gestion-dune-entreprise-hippique/>

LES ÉTABLISSEMENTS ET LEURS FORMATIONS PROFESSIONNELLES

ÉTABLISSEMENTS PUBLICS

44. LOIRE-ATLANTIQUE

ANCENIS-SAINT-GÉRÉON / LYCÉE POLYVALENT JOUBERT EMILIEN MAILLARD

160 rue du Pressoir Rouge, BP 60159
Tél. 02 40 83 00 25

<http://joubert-maillard.paysdelaloire.e-lyco.fr/>

Hébergement :
internat (garçon/fille)

CAP :

→ Équipier polyvalent du commerce
→ Réalisations industrielles en chaudronnerie ou soudage - option B soudage

2de pro Famille de métiers de la gestion administrative, du transport et de la logistique. Parcours vers les bac pro :

→ Assistance à la gestion des organisations et de leurs activités

2de pro Famille de métiers de la relation client. Parcours vers les bac pro :

→ Métiers de l'accueil
→ Métiers du commerce et de la vente - option A animation et gestion de l'espace commercial

2de pro Famille de métiers des transitions numérique et énergétique. Parcours vers les bac pro :

→ Métiers de l'électricité et de ses environnements connectés

2de pro Famille de métiers du pilotage et de la maintenance d'installations automatisées. Parcours vers les bac pro :

→ Maintenance des systèmes de production connectés

Sections particulières :

→ Section européenne Anglais, Espagnol
→ Brevet d'initiation aéronautique [BIA]

BOUGUENAIS / LYCÉE PROFESSIONNEL PABLO NERUDA

Place Pablo Neruda
Tél. 02 40 32 02 49

<http://pablo-neruda.paysdelaloire.e-lyco.fr/>

CAP :

→ Équipier polyvalent du commerce

2de pro Famille de métiers de la relation client. Parcours vers les bac pro :

→ Métiers de l'accueil
→ Métiers du commerce et de la vente - option A animation et gestion de l'espace commercial / Option B prospection clientèle et valorisation de l'offre commerciale

Bac pro hors familles de métiers :

→ Animation-enfance et personnes âgées

Sections particulières :

→ Section européenne Anglais

CHÂTEAUBRIANT / LYCÉE POLYVALENT GUY MÔQUET - ETIENNE LENOIR

9 rue de l'Europe, BP 209
Tél. 02 40 81 56 56

<http://lenoir-moquet.paysdelaloire.e-lyco.fr/>

Hébergement :
internat (garçon/fille)

CAP :

→ Assistant technique en milieu familial et collectif

→ Conducteur routier marchandises
→ Cuisine

→ Équipier polyvalent du commerce
→ Production et service en restaurations [rapide, collective, cafétéria]

2de pro Famille de métiers de l'hôtellerie et restauration. Parcours vers les bac pro :

→ Commercialisation et services en restauration
→ Cuisine

2de pro Famille de métiers de la maintenance des matériels et des véhicules. Parcours vers les bac pro :

→ Maintenance des véhicules - option A voitures particulières / Option B véhicules de transport routier

2de pro Famille de métiers de la réalisation d'ensembles mécaniques et industriels. Parcours vers les bac pro :

→ Technicien en chaudronnerie industrielle
→ Technicien en réalisation de produits mécaniques - option réalisation et suivi de productions

2de pro Famille de métiers de la relation client. Parcours vers les bac pro :

→ Métiers du commerce et de la vente - option A animation et gestion de l'espace commercial / Option B prospection clientèle et valorisation de l'offre commerciale

2de pro Famille de métiers des transitions numérique et énergétique. Parcours vers les bac pro :

→ Métiers de l'électricité et de ses environnements connectés

Bac pro hors familles de métiers :
→ Conducteur transport routier marchandises

→ Accompagnement, soins et services à la personne

Sections particulières :

→ Section européenne Anglais

CLISSON / LYCÉE POLYVALENT AIMÉ CÉSAIRE

1 Esplanade d'Alatri, BP 19108
Tél. 02 28 01 06 00

<http://aime.cesaire.paysdelaloire.e-lyco.fr/>

Hébergement :

internat (garçon/fille)

CAP :

→ Maçon
→ Tailleur de pierre

2de pro Famille de métiers de la construction durable, du bâtiment et des travaux publics. Parcours vers les bac pro :

→ Interventions sur le patrimoine bâti - option maçonnerie

2de pro Famille de métiers des études et de la modélisation numérique du bâtiment. Parcours vers les bac pro :

→ Technicien d'études du bâtiment - option A études et économie

COUERON / LYCÉE PROFESSIONNEL JEAN-JACQUES AUDUBON

10 boulevard Paul Langevin
Tél. 02 40 85 86 50

<http://audubon.e-lyco.fr/>

CAP :

→ Assistant technique en milieu familial et collectif

→ Équipier polyvalent du commerce
→ Production et service en restaurations [rapide, collective, cafétéria]

2de pro Famille de métiers de la relation client. Parcours vers les bac pro :

→ Métiers du commerce et de la vente - option A animation et gestion de l'espace commercial

2de pro Famille de métiers des transitions numérique et énergétique. Parcours vers les bac pro :

→ Métiers de l'électricité et de ses environnements connectés

Bac pro hors familles de métiers :

→ Métiers de la sécurité

GUÉRANDE / LYCÉE PROFESSIONNEL OLIVIER GUICHARD

12 rue de la Fauvette
Tél. 02 40 24 93 10

<http://guichard.paysdelaloire.e-lyco.fr/>

Hébergement :

internat (garçon/fille)

CAP :

→ Cuisine
→ Fleuriste
→ Maintenance des matériels - option C matériels d'espaces verts

CAPA :

→ Jardinier paysagiste

2de pro Famille de métiers de l'hôtellerie et restauration. Parcours vers les bac pro :

→ Commercialisation et services en restauration
→ Cuisine

2de pro Famille de métiers de la maintenance des matériels et des véhicules. Parcours vers les bac pro :

→ Maintenance des matériels - option C matériels d'espaces verts
→ Maintenance des véhicules - option A voitures particulières

2de pro Famille de métiers de la nature - jardin - paysage - forêt. Parcours vers les bac pro :

→ Aménagements paysagers

Bac pro hors familles de métiers :

→ Cultures marines
→ Conduite de productions aquacoles
→ Conduite de productions horticoles [arbres, arbustes, fruits, fleurs, légumes]

MACHECOUL-SAINT-MÈME / LYCÉE PROFESSIONNEL LOUIS ARMAND

Boulevard Jean de Grandmaison, BP 45
Tél. 02 40 78 51 24

<http://armand.e-lyco.fr/>

Hébergement :

internat (garçon/fille)

CAP :

→ Commercialisation et services en hôtel-café-restaurant

→ Conducteur d'installations de production
→ Cuisine

→ Maintenance des véhicules - option A voitures particulières
→ Production et service en restaurations [rapide, collective, cafétéria]

2de pro Famille de métiers de l'hôtellerie et restauration. Parcours vers les bac pro :

→ Commercialisation et services en restauration
→ Cuisine

2de pro Famille de métiers de la maintenance des matériels et des véhicules. Parcours vers les bac pro :

→ Maintenance des véhicules - option A voitures particulières

2de pro Famille de métiers du pilotage et de la maintenance d'installations automatisées. Parcours vers les bac pro :

→ Maintenance des systèmes de production connectés

Sections particulières :

→ Section européenne Anglais

NANTES / EREA LA RIVIÈRE

10 boulevard Albert Einstein, BP 22353
Tél. 02 40 76 40 05

<http://erea-nantes.paysdelaloire.e-lyco.fr/>

Hébergement :
internat (garçon/fille)

CAP :
→ Assistant technique en milieu familial et collectif
→ Maçon
→ Maintenance des matériels – option C matériels d'espaces verts
→ Métallier
→ Production et service en restaurations [rapide, collective, cafétéria]

CAPA :
→ Jardinier paysagiste
→ Métiers de l'agriculture

NANTES / LPA DE NANTES GRAND BLOTTEREAU

34 chemin du Ponceau
Tél. 02 40 49 39 98

www.nantes-terre-atlantique.fr

Hébergement :
internat (garçon/fille)

CAPA :
→ Jardinier paysagiste
→ Métiers de l'agriculture

2de pro Famille de métiers de la nature - jardin - paysage - forêt.

Parcours vers les bac pro :
→ Aménagements paysagers

Bac pro hors familles de métiers :
→ Conduite de productions horticoles [arbres, arbustes, fruits, fleurs, légumes]

NANTES / LYCÉE NELSON MANDELA

10 rue Pierre Vidal Naquet, BP 56509
Tél. 02 51 72 86 60

<http://nelson-mandela.paysdelaloire.e-lyco.fr/>

Hébergement :
internat (garçon/fille)

CAP :
→ Équipier polyvalent du commerce

2de pro Famille de métiers de la gestion administrative, du transport et de la logistique. Parcours vers les bac pro :

→ Assistance à la gestion des organisations et de leurs activités

2de pro Famille de métiers de la relation client. Parcours vers les bac pro :

→ Métiers du commerce et de la vente – option A animation et gestion de l'espace commercial

NANTES / LYCÉE POLYVALENT GASPARD MONGE - LA CHAUVINIÈRE

2 rue de la Fantaisie, BP 62223
Tél. 02 40 16 71 00

<http://lyc-mongechauviniere.e-lyco.fr/>

Hébergement :
internat (garçon/fille)

CAP :
→ Electricien
→ Maintenance des véhicules – option A voitures particulières
→ Réparation des carrosseries

2de pro Famille de métiers de la maintenance des matériels et des véhicules. Parcours vers les bac pro :

→ Maintenance des véhicules – option A voitures particulières

2de pro Famille de métiers des transitions numérique et énergétique. Parcours vers les bac pro :

→ Cybersécurité, informatique et réseaux, électronique
→ Maintenance et efficacité énergétique
→ Métiers de l'électricité et de ses environnements connectés
→ Métiers du froid et des énergies renouvelables

Bac pro hors familles de métiers :
→ Réparation des carrosseries
→ Construction des carrosseries

NANTES / LYCÉE POLYVALENT LES BOURDONNIÈRES

Rue de la Perrière, BP 66519
Tél. 02 40 34 02 60

<http://bourdonnieres.e-lyco.fr/>

Hébergement :
internat (garçon/fille)

2de pro Famille de métiers de la gestion administrative, du transport et de la logistique. Parcours vers les bac pro :

→ Assistance à la gestion des organisations et de leurs activités
→ Logistique
→ Organisation de transport de marchandises

2de pro Famille de métiers de la relation client. Parcours vers les bac pro :

→ Métiers du commerce et de la vente – option A animation et gestion de l'espace commercial

Sections particulières :
→ Section sportive Football
→ Section européenne Anglais

NANTES / LYCÉE PROFESSIONNEL FRANÇOIS ARAGO

23 rue du Recteur Schmitt, BP 82216
Tél. 02 40 74 25 10

<http://arago.paysdelaloire.e-lyco.fr/>

Hébergement :
organisé hors établissement

2de pro Famille de métiers de l'agencement, de la menuiserie et de l'ameublement. Parcours vers les bac pro :

→ Technicien menuisier-agenceur
→ Technicien de fabrication bois et matériaux associés
→ Étude et réalisation d'agencement

2de pro Famille de métiers de la construction durable, du bâtiment et des travaux publics. Parcours vers les bac pro :

→ Ouvrages du bâtiment : métallerie

2de pro Famille de métiers des transitions numérique et énergétique. Parcours vers les bac pro :

→ Cybersécurité, informatique et réseaux, électronique

2de pro Famille de métiers du pilotage et de la maintenance d'installations automatisées. Parcours vers les bac pro :

→ Maintenance des systèmes de production connectés

Sections particulières :

→ Section européenne Anglais

NANTES / LYCÉE PROFESSIONNEL L.A. DE BOUGAINVILLE

2 rue Eugène Leroux
Tél. 02 51 80 24 00

<http://bougainville.paysdelaloire.e-lyco.fr/>

Hébergement :
internat (garçon/fille)

CAP :
→ Commercialisation et services en hôtel-café-restaurant
→ Cuisine
→ Production et service en restaurations [rapide, collective, cafétéria]

2de pro Famille de métiers de l'hôtellerie et restauration. Parcours vers les bac pro :

→ Commercialisation et services en restauration
→ Cuisine

2de pro Famille de métiers de la relation client. Parcours vers les bac pro :

→ Métiers de l'accueil
→ Métiers du commerce et de la vente – option A animation et gestion de l'espace commercial / Option B prospection clientèle et valorisation de l'offre commerciale

Bac pro hors familles de métiers :
→ Artisanat et métiers d'art – option tapisserie d'ameublement

Sections particulières :
→ Section européenne Anglais

NANTES / LYCÉE PROFESSIONNEL LÉONARD DE VINCI

31 rue de la Bottière, BP 72821
Tél. 02 40 50 33 32

<http://lp-vinci-44.ac-nantes.fr>

CAP :
→ Équipier polyvalent du commerce
→ Métiers de l'entretien des textiles – option B pressing

2de pro Famille de métiers de la gestion administrative, du transport et de la logistique. Parcours vers les bac pro :

→ Assistance à la gestion des organisations et de leurs activités

Bac pro hors familles de métiers :
→ Métiers de la mode - vêtements
→ Animation-enfance et personnes âgées

→ Accompagnement, soins et services à la personne

NANTES / LYCÉE PROFESSIONNEL MARITIME JACQUES CASSARD

111 Rue du Port Boyer, BP 51536
Tél. 02 40 50 51 01

www.lycee-maritime-nantes.fr

Hébergement :
internat (garçon)

2de pro Famille des métiers de la mer.

Parcours vers les bac pro :

→ Conduite et gestion des entreprises maritimes - pêche
→ Électromécanicien marine
→ Conduite et gestion des entreprises maritimes - commerce/plaisance professionnelle – option yacht

NANTES / LYCÉE PROFESSIONNEL MICHELET

41 boulevard Michelet, BP 22201
Tél. 02 40 74 95 31

<http://michelet.paysdelaloire.e-lyco.fr/>

Hébergement :
internat (garçon/fille)

CAP :
→ Charpentier bois
→ Constructeur de réseaux de canalisations de travaux publics
→ Constructeur de routes et d'aménagements urbains
→ Constructeur d'ouvrages en béton armé

→ Electricien
→ Interventions en maintenance technique des bâtiments
→ Menuisier fabricant
→ Métiers du plâtre et de l'isolation
→ Monteur en installations sanitaires
→ Peintre applicateur de revêtements

2de pro Famille de métiers de l'agencement, de la menuiserie et de l'ameublement. Parcours vers les bac pro :

→ Technicien menuisier-agenceur

2de pro Famille de métiers de la construction durable, du bâtiment et des travaux publics. Parcours vers les bac pro :

→ Technicien du bâtiment : organisation et réalisation du gros oeuvre
→ Travaux publics
→ Aménagement et finition du bâtiment

2de pro Famille de métiers des études et de la modélisation numérique du bâtiment. Parcours vers les bac pro :

→ Technicien d'études du bâtiment – option A études et économie
→ Technicien géomètre – topographe
→ Technicien d'études du bâtiment – option B assistant en architecture

2de pro Famille de métiers des transitions numérique et énergétique. Parcours vers les bac pro :

→ Installateur en chauffage, climatisation et énergies renouvelables

Bac pro hors familles de métiers :
→ Technicien constructeur bois

NORT-SUR-ERDRE / LYCÉE POLYVALENT CAROLINE AIGLE

Impasse Julie-Victoire Daubié
Tél. 02 30 32 18 50

<https://nort-sur-erdre.paysdelaloire.e-lyco.fr/>

CAP :
→ Assistant technique en milieu familial et collectif
→ Opérateur/opératrice logistique

2de pro Famille de métiers de la gestion administrative, du transport et de la logistique. Parcours vers les bac pro :

→ Logistique

Bac pro hors familles de métiers :

→ Animation-enfance et personnes âgées
→ Accompagnement, soins et services à la personne

ORVAULT / LYCÉE POLYVALENT NICOLAS APPERT

24 avenue de la Cholière
Tél. 02 51 78 22 00

<http://appert.e-lyco.fr/>

Hébergement :
internat (garçon/fille)

2de pro Famille de métiers de l'hôtellerie et restauration. Parcours vers les bac pro :

→ Commercialisation et services en restauration
→ Cuisine

PAIMBOEUF / LYCÉE PROFESSIONNEL ALBERT CHASSAGNE

5 rue Alexis Maneyrol, BP 3016
Tél. 02 40 27 51 72

<http://chassagne.e-lyco.fr/>

Hébergement :
internat (garçon/fille)

CAP :
→ Electricien
→ Maintenance des véhicules – option C motocycles

2de pro Famille de métiers de la maintenance des matériels et des véhicules. Parcours vers les bac pro :
→ Maintenance des véhicules – option C motocycles

2de pro Famille de métiers de la relation client. Parcours vers les bac pro :

→ Métiers de l'accueil
→ Métiers du commerce et de la vente – option A animation et gestion de l'espace commercial

PONTCHÂTEAU / LYCÉE POLYVALENT DE PONTCHÂTEAU

1-3 rue des Cormiers, Cité scolaire Quéral - Trois Rivières, BP 78
Tél. 02 40 45 66 80

<http://trois-rivieres.e-lyco.fr/>

Hébergement :
internat (garçon/fille)

CAP :
→ Aéronautique – option Avionique
→ Electricien
→ Équipier polyvalent du commerce

2de pro Famille de métiers de la réalisation d'ensembles mécaniques et industriels. Parcours vers les bac pro :

→ Technicien en chaudronnerie industrielle

2de pro Famille de métiers de la relation client. Parcours vers les bac pro :
→ Métiers de l'accueil

2de pro Famille de métiers des transitions numérique et énergétique.**Parcours vers les bac pro :**

→ Métiers de l'électricité et de ses environnements connectés

Bac pro hors familles de métiers :

→ Artisanat et métiers d'art – option Communication visuelle plurimédia

Sections particulières :

→ Section européenne Anglais

REZÉ / LYCÉE PROFESSIONNEL LOUIS-JACQUES GOUSSIER

20 rue du Château de Rezé
Tél. 02 40 32 44 00

<http://perrin-goussier.paysdelaloire.e-lyco.fr>

Hébergement :

internat (garçon/fille)

CAP :

→ Assistant technique en milieu familial et collectif
→ Métiers de la coiffure
→ Métiers de la mode - vêtement flou

2de pro Famille de métiers de la beauté et du bien-être. Parcours vers les bac pro :

→ Métiers de la coiffure
→ Esthétique cosmétique parfumerie

2de pro Famille de métiers de la réalisation d'ensembles mécaniques et industriels. Parcours vers les bac pro :

→ Technicien en chaudronnerie industrielle
→ Technicien en réalisation de produits mécaniques – option réalisation et suivi de productions

2de pro Famille de métiers des transitions numérique et énergétique.**Parcours vers les bac pro :**

→ Métiers de l'électricité et de ses environnements connectés

Bac pro hors familles de métiers :

→ Métiers de la mode - vêtements
→ Accompagnement, soins et services à la personne

SAINT-HERBLAIN / LEGTA JULES RIEFFEL

5 rue de la Synonnière, CS 60117
Tél. 02 40 94 99 30

<http://nantes-terre-atlantique.fr>

Hébergement :

internat (garçon/fille)

Bac pro hors familles de métiers :

→ Conduite et gestion de l'entreprise agricole

Sections particulières :

→ Section sportive Football

SAINT-NAZAIRE / LYCÉE PROFESSIONNEL ANDRÉ BOULLOCHÉ

32 rue du Plessis, BP 419
Tél. 02 40 22 38 50

<http://boulloche.paysdelaloire.e-lyco.fr>

Hébergement :

internat (garçon/fille)

CAP :

→ Menuisier installateur
→ Monteur en installations sanitaires
→ Peintre applicateur de revêtements

2de pro Famille de métiers de l'agencement, de la menuiserie et de l'ameublement. Parcours vers les bac pro :

→ Technicien menuisier-agenceur

2de pro Famille de métiers de la construction durable, du bâtiment et des travaux publics. Parcours vers les bac pro :

→ Technicien du bâtiment : organisation et réalisation du gros œuvre
→ Aménagement et finition du bâtiment
→ Menuiserie aluminium-verre

2de pro Famille de métiers des transitions numérique et énergétique.**Parcours vers les bac pro :**

→ Installateur en chauffage, climatisation et énergies renouvelables
→ Métiers du froid et des énergies renouvelables

SAINT-NAZAIRE / LYCÉE PROFESSIONNEL BROSSAUD-BLANCHOU

10 avenue de Coubertin, BP 270
Tél. 02 40 53 30 02

<http://brossaud-blanchou.paysdelaloire.e-lyco.fr>

Hébergement :

internat (garçon/fille)

CAP :

→ Assistant technique en milieu familial et collectif
→ Electricien
→ Équipier polyvalent du commerce
→ Production et service en restaurations (rapide, collective, cafétéria)
→ Réalisations industrielles en chaudronnerie ou soudage – option A chaudronnerie

2de pro Famille de métiers de l'aéronautique. Parcours vers les bac pro :

→ Aéronautique – option Avionique
→ Aviation générale

2de pro Famille de métiers de la gestion administrative, du transport et de la logistique. Parcours vers les bac pro :

→ Assistance à la gestion des organisations et de leurs activités
→ Organisation de transport de marchandises

2de pro Famille de métiers de la réalisation d'ensembles mécaniques et industriels. Parcours vers les bac pro :

→ Technicien en chaudronnerie industrielle
→ Technicien en réalisation de produits mécaniques – option réalisation et suivi de productions

2de pro Famille de métiers de la relation client. Parcours vers les bac pro :

→ Métiers du commerce et de la vente – option A animation et gestion de l'espace commercial / Option B prospection clientèle et valorisation de l'offre commerciale

2de pro Famille de métiers des transitions numérique et énergétique.**Parcours vers les bac pro :**

→ Métiers de l'électricité et de ses environnements connectés

Bac pro hors familles de métiers :

→ Animation-enfance et personnes âgées
→ Accompagnement, soins et services à la personne

Sections particulières :

→ Section européenne Anglais
→ Brevet d'initiation aéronautique (BIA)
→ Option Unité facultative du secteur sportif (UF2S), Proposé avec les bacs pro suivants : Assistance à la gestion des organisations et de leurs activités / Métiers du commerce et de la vente

SAINT-NAZAIRE / LYCÉE PROFESSIONNEL HEINLEX

1 rue Einstein
Tél. 02 40 70 49 28

<http://heinlex.paysdelaloire.e-lyco.fr>

Hébergement :

organisé hors établissement

2de pro Famille de métiers du pilotage et de la maintenance d'installations automatisées. Parcours vers les bac pro :

→ Maintenance des systèmes de production connectés
→ Procédés de la chimie, de l'eau et des papiers-cartons
→ Pilote de ligne de production

Bac pro hors familles de métiers :

→ Métiers de la mode - vêtements

SAINT-SÉBASTIEN-SUR-LOIRE / LYCÉE PROFESSIONNEL LES SAVARIÈRES

5 avenue de Glinde
Tél. 02 40 80 54 84

<http://savariere.e-lyco.fr>

Hébergement :

internat (garçon/fille)

CAP :

→ Composites, plastiques chaudronnés
→ Horlogerie

Bac pro hors familles de métiers :

→ Technicien en prothèse dentaire
→ Plastiques et composites

49. MAINE-ET-LOIRE**ANGERS / LEGTA LE FRESNE**

Chemin du Fresne, BP 43627
Tél. 02 41 68 60 00

www.lefresne-angers-segre.fr

Hébergement :

internat (garçon/fille)

CAPA :

→ Jardinier paysagiste
→ Métiers de l'agriculture

2de pro Famille de métiers de la nature - jardin - paysage - forêt. Parcours vers les bac pro :

→ Aménagements paysagers

2de pro Famille de métiers du conseil vente. Parcours vers les bac pro :

→ Technicien conseil vente univers jardinerie

Bac pro hors familles de métiers :

→ Conduite de productions horticoles (arbres, arbustes, fruits, fleurs, légumes)

Sections particulières :

→ Section sportive Rugby

ANGERS / LYCÉE POLYVALENT CHEVROLLIER

2 rue Adrien Recouvreur, BP 73505
Tél. 02 41 80 96 11

<http://chevrollier.e-lyco.fr>

Hébergement :

internat (garçon/fille)

2de pro Famille de métiers des transitions numérique et énergétique.**Parcours vers les bac pro :**

→ Cybersécurité, informatique et réseaux, électronique
→ Métiers de l'électricité et de ses environnements connectés

2de pro Famille de métiers du pilotage et de la maintenance d'installations automatisées. Parcours vers les bac pro :

→ Maintenance des systèmes de production connectés
→ Pilote de ligne de production

Sections particulières :

→ Section sportive Football
→ Brevet d'initiation aéronautique (BIA)

ANGERS / LYCÉE POLYVALENT JEAN MOULIN

1 place Jean Moulin, BP 13049
Tél. 02 41 96 63 60

<http://jean-moulin.e-lyco.fr>

Hébergement :

internat (garçon/fille)

2de pro Famille de métiers des études et de la modélisation numérique du bâtiment. Parcours vers les bac pro :

→ Technicien d'études du bâtiment – option A études et économie / Option B assistant en architecture

2de pro Famille de métiers des transitions numérique et énergétique.

→ Installateur en chauffage, climatisation et énergies renouvelables
→ Maintenance et efficacité énergétique

ANGERS / LYCÉE PROFESSIONNEL HENRI DUNANT

15 rue de Haarlem, BP 3004
Tél. 02 41 96 17 60

<https://dunant.paysdelaloire.e-lyco.fr/>

Hébergement :

internat (garçon/fille)

CAP :

→ Réalisations industrielles en chaudronnerie ou soudage – option A chaudronnerie

2de pro Famille de métiers de la construction durable, du bâtiment et des travaux publics. Parcours vers les bac pro :

→ Menuiserie aluminium-verre
→ Ouvrages du bâtiment : métallerie

2de pro Famille de métiers de la gestion administrative, du transport et de la logistique. Parcours vers les bac pro :

→ Assistance à la gestion des organisations et de leurs activités

2de pro Famille de métiers de la relation client. Parcours vers les bac pro :

→ Métiers de l'accueil

Bac pro hors familles de métiers :

→ Métiers de la sécurité

Sections particulières :

→ Option Unité facultative du secteur sportif (UF2S), Proposé avec les bacs pro suivants : Assistance à la gestion des organisations et de leurs activités

ANGERS / LYCÉE PROFESSIONNEL SIMONE VEIL

77 rue de Salpinte, BP 61004
Tél. 02 41 66 80 31

<https://simone-veil.paysdelaloire.e-lyco.fr/>

Hébergement :

internat (garçon/fille)

CAP :

→ Accompagnant éducatif petite enfance
→ Assistant technique en milieu familial et collectif

→ Commercialisation et services en hôtel-café-restaurant
→ Cuisine

→ Production et service en restaurations (rapide, collective, cafétéria)

Bac pro hors familles de métiers :

→ Métiers de la mode - vêtements
→ Animation-enfance et personnes âgées
→ Accompagnement, soins et services à la personne

AVRILLÉ / LYCÉE PROFESSIONNEL PAUL EMILE VICTOR

101 rue des Roses, BP 119
Tél. 02 41 21 01 30

<http://victor.e-lyco.fr/>

Hébergement :

internat (garçon/fille)

CAP :

→ Équipier polyvalent du commerce

2de pro Famille de métiers de la gestion administrative, du transport et de la logistique. Parcours vers les bac pro :

→ Assistance à la gestion des organisations et de leurs activités

2de pro Famille de métiers de la relation client. Parcours vers les bac pro :

→ Métiers de l'accueil
→ Métiers du commerce et de la vente – option A animation et gestion de l'espace commercial / Option B prospection clientèle et valorisation de l'offre commerciale

Sections particulières :

→ Section européenne Anglais

**BEAUPRÉAU-EN-MAUGES / LYCÉE
POLYVALENT JULIEN GRACQ**

route de l'hippodrome, BP 60013
Tél. 02 41 63 96 62

<https://julien-gracq.paysdelaloire.e-lyco.fr/>

Hébergement :
internat (garçon/fille)

Bac pro hors familles de métiers :
→ Accompagnement, soins et services à la personne

**CHEMILLÉ-EN-ANJOU / LYCÉE
POLYVALENT DE L'HYRÔME**

71 rue Nationale
Tél. 02 41 30 61 41

<http://hyrome.paysdelaloire.e-lyco.fr/>

Hébergement :
organisé hors établissement

CAP :
→ Production et service en restaurations (rapide, collective, cafétéria)

2de pro Famille de métiers des transitions numérique et énergétique. Parcours vers les bac pro :
→ Cybersécurité, informatique et réseaux, électronique

**CHOLET / LYCÉE POLYVALENT
EUROPE ROBERT SCHUMAN**

39 avenue de l'Europe, BP 90801
Tél. 02 41 49 73 00

<http://europeschuman.e-lyco.fr/>

Hébergement :
internat (garçon/fille)

2de pro Famille de métiers de la gestion administrative, du transport et de la logistique. Parcours vers les bac pro :

→ Assistance à la gestion des organisations et de leurs activités
→ Organisation de transport de marchandises

2de pro Famille de métiers de la relation client. Parcours vers les bac pro :

→ Métiers de l'accueil
→ Métiers du commerce et de la vente – option A animation et gestion de l'espace commercial / Option B prospection clientèle et valorisation de l'offre commerciale

Sections particulières :
→ Section européenne Anglais

**CHOLET / LYCÉE POLYVALENT
FERNAND RENAUDEAU**

11 rue de la Tuilerie, BP 12124
Tél. 02 41 49 21 60

<http://renaudeau.e-lyco.fr/>

Hébergement :
internat (garçon/fille)

CAP :
→ Assistant technique en milieu familial et collectif
→ Ébéniste
→ Electricien
→ Menuisier fabricant
→ Monteur en installations sanitaires

2de pro Famille de métiers de l'agencement, de la menuiserie et de l'ameublement. Parcours vers les bac pro :

→ Technicien menuisier-agenceur
→ Technicien de fabrication bois et matériaux associés

2de pro Famille de métiers des transitions numérique et énergétique. Parcours vers les bac pro :
→ Cybersécurité, informatique et réseaux, électronique
→ Métiers de l'électricité et de ses environnements connectés

2de pro Famille de métiers du pilotage et de la maintenance d'installations automatisées. Parcours vers les bac pro :

→ Maintenance des systèmes de production connectés
→ Pilote de ligne de production

Bac pro hors familles de métiers :
→ Métiers de la mode - vêtements

Sections particulières :
→ Brevet d'initiation aéronautique (BIA)

LOIRE-AUTHION / LYCÉE DE NARCÉ

Route de Narcé, Brain-sur-l'Authion
Tél. 02 41 54 34 33

<http://narce.e-lyco.fr/>

Hébergement :
internat (garçon/fille)

CAP :
→ Constructeur de réseaux de canalisations de travaux publics
→ Constructeur de routes et d'aménagements urbains
→ Menuisier fabricant
→ Peinture en carrosserie
→ Réparation des carrosseries

2de pro Famille de métiers de l'agencement, de la menuiserie et de l'ameublement. Parcours vers les bac pro :

→ Technicien menuisier-agenceur

2de pro Famille de métiers de la maintenance des matériels et des véhicules. Parcours vers les bac pro :
→ Maintenance des matériels – option A matériels agricoles / Option B matériels de construction et de manutention / Option C matériels d'espaces verts
→ Maintenance des véhicules – option A voitures particulières

Bac pro hors familles de métiers :
→ Réparation des carrosseries
→ Construction des carrosseries

**MONTREUIL-BELLAY / LYCÉE
PROFESSIONNEL AGRICOLE
EDGARD PISANI**

Route de Méron, BP 10007
Tél. 02 41 40 19 20

<https://pisani49.fr>

Hébergement :
internat (garçon/fille)

CAPA :
→ Métiers de l'agriculture

2de pro Famille de métiers de la nature - jardin - paysage - forêt. Parcours vers les bac pro :
→ Aménagements paysagers

Bac pro hors familles de métiers :
→ Services aux personnes et animation dans les territoires
→ Conduite et gestion de l'entreprise vitivinicole

Sections particulières :
→ Section sportive Haltérophilie

**SAINT-BARTHÉLÉMY-D'ANJOU /
EREA LES TERRES ROUGES**

9 rue Jean Giono, BP 10077
Tél. 02 41 95 70 00

<https://terres-rouges.paysdelaloire.e-lyco.fr/>

Hébergement :
internat (garçon/fille)

CAP :
→ Maçon
→ Menuisier fabricant
→ Métallier
→ Peintre applicateur de revêtements

CAPA :
→ Jardinier paysagiste

**SAUMUR / LYCÉE POLYVALENT
SADI CARNOT - JEAN BERTIN**

25 rue Marceau, BP 10
Tél. 02 41 53 50 00

<http://lyc-bertin-carnot.e-lyco.fr/>

Hébergement :
organisé hors établissement

CAP :
→ Charpentier bois
→ Commercialisation et services en hôtel-café-restaurant
→ Cuisine
→ Interventions en maintenance technique des bâtiments
→ Pâtissier
→ Réalisations industrielles en chaudronnerie ou soudage – option A chaudronnerie / Option B soudage

2de pro Famille de métiers de l'agencement, de la menuiserie et de l'ameublement. Parcours vers les bac pro :
→ Technicien menuisier-agenceur

2de pro Famille de métiers de l'hôtellerie et restauration. Parcours vers les bac pro :
→ Commercialisation et services en restauration
→ Cuisine

2de pro Famille de métiers de la construction durable, du bâtiment et des travaux publics. Parcours vers les bac pro :
→ Aménagement et finition du bâtiment

2de pro Famille de métiers de la gestion administrative, du transport et de la logistique. Parcours vers les bac pro :
→ Assistance à la gestion des organisations et de leurs activités

2de pro Famille de métiers de la relation client. Parcours vers les bac pro :
→ Métiers du commerce et de la vente – option A animation et gestion de l'espace commercial

2de pro Famille de métiers des études et de la modélisation numérique du bâtiment. Parcours vers les bac pro :
→ Technicien d'études du bâtiment – option A études et économie / Option B assistant en architecture

2de pro Famille de métiers des transitions numérique et énergétique. Parcours vers les bac pro :
→ Installateur en chauffage, climatisation et énergies renouvelables
→ Métiers de l'électricité et de ses environnements connectés

2de pro Famille de métiers du pilotage et de la maintenance d'installations automatisées. Parcours vers les bac pro :
→ Maintenance des systèmes de production connectés

Sections particulières :
→ Section européenne Allemand
→ Brevet d'initiation aéronautique (BIA)

**SEGRÉ-EN-ANJOU-BLEU / LYCÉE
POLYVALENT BLAISE PASCAL**

2 rue du Lycée, BP 50228
Tél. 02 41 92 18 11

<http://pascal.paysdelaloire.e-lyco.fr/>

Hébergement :
internat (garçon/fille)

CAP :
→ Équipier polyvalent du commerce
→ Maroquinerie

2de pro Famille de métiers de la gestion administrative, du transport et de la logistique. Parcours vers les bac pro :
→ Assistance à la gestion des organisations et de leurs activités

2de pro Famille de métiers de la relation client. Parcours vers les bac pro :

→ Métiers du commerce et de la vente – option A animation et gestion de l'espace commercial / Option B prospection clientèle et valorisation de l'offre commerciale

2de pro Famille de métiers des transitions numérique et énergétique. Parcours vers les bac pro :
→ Métiers de l'électricité et de ses environnements connectés

2de pro Famille de métiers du pilotage et de la maintenance d'installations automatisées. Parcours vers les bac pro :
→ Maintenance des systèmes de production connectés

Bac pro hors familles de métiers :
→ Métiers du cuir – option maroquinerie

Sections particulières :
→ Section européenne Espagnol

**TRÉLAZÉ / LYCÉE PROFESSIONNEL
LUDOVIC MÉNARD**

24 place des Tilleuls, BP 56
Tél. 02 41 96 19 20

<http://menard.paysdelaloire.e-lyco.fr/>

Hébergement :
internat (garçon/fille)

CAP :
→ Electricien
→ Équipier polyvalent du commerce

2de pro Famille de métiers de la relation client. Parcours vers les bac pro :
→ Métiers du commerce et de la vente – option A animation et gestion de l'espace commercial / Option B prospection clientèle et valorisation de l'offre commerciale

2de pro Famille de métiers des transitions numérique et énergétique. Parcours vers les bac pro :
→ Métiers de l'électricité et de ses environnements connectés

Bac pro hors familles de métiers :
→ Artisanat et métiers d'art – option marchandisage visuel

Sections particulières :
→ Section européenne Anglais

53. MAYENNE**CHÂTEAU-GONTIER-SUR-
MAYENNE / LYCÉE DES MÉTIERS DE
L'AGRICULTURE DU HAUT ANJOU**

40 Route de Sablé, Azé
Tél. 02 43 07 17 24

www.lpahautanjou.fr

Hébergement :
internat (garçon/fille)

CAPA :
→ Métiers de l'agriculture

2de pro Famille de métiers du conseil vente. Parcours vers les bac pro :
→ Technicien conseil vente en animalerie

Bac pro hors familles de métiers :
→ Conduite de productions aquacoles
→ Conduite et gestion de l'entreprise agricole

**CHÂTEAU-GONTIER-SUR-
MAYENNE / LYCÉE PROFESSIONNEL
PIERRE ET MARIE CURIE**

1 rue Edouard Branly, BP 80408
Tél. 02 43 07 26 35

<http://curie.e-lyco.fr/>

Hébergement :
internat (garçon/fille)

CAP :
→ Opérateur/opératrice logistique

2de pro Famille de métiers de la gestion administrative, du transport et de la logistique. Parcours vers les bac pro :
→ Logistique

2de pro Famille de métiers de la maintenance des matériels et des véhicules. Parcours vers les bac pro :
→ Maintenance des véhicules – option C motocycles

2de pro Famille de métiers de la réalisation d'ensembles mécaniques et industriels. Parcours vers les bac pro :
→ Technicien en réalisation de produits mécaniques – option réalisation et suivi de productions

2de pro Famille de métiers de la relation client. Parcours vers les bac pro :

→ Métiers du commerce et de la vente – option A animation et gestion de l'espace commercial

2de pro Famille de métiers du pilotage et de la maintenance d'installations automatisées. Parcours vers les bac pro :

→ Maintenance des systèmes de production connectés

Bac pro hors familles de métiers :

→ Modélisation et prototypage 3D

**EVRON / LYCÉE POLYVALENT
RAOUL VADEPIED**

Boulevard Rossignol
Tél. 02 43 01 62 44

<http://lyc-vadepied.paysdelaloire.e-lyco.fr>

Hébergement :

internat (garçon/fille)

CAP :

→ Assistant technique en milieu familial et collectif
→ Conducteur d'installations de production
→ Electricien

2de pro Famille de métiers de la relation client. Parcours vers les bac pro :

→ Métiers de l'accueil
→ Métiers du commerce et de la vente – option A animation et gestion de l'espace commercial

2de pro Famille de métiers des transitions numérique et énergétique. Parcours vers les bac pro :

→ Cybersécurité, informatique et réseaux, électronique
→ Métiers de l'électricité et de ses environnements connectés

2de pro Famille de métiers du pilotage et de la maintenance d'installations automatisées. Parcours vers les bac pro :

→ Maintenance des systèmes de production connectés
→ Pilote de ligne de production

LAVAL / LEGTA DE LAVAL

321 route de Saint-Nazaire, CS 81319
Tél. 02 43 68 24 93

www.agricampus-laval.fr

Hébergement :

internat (garçon/fille)

Bac pro hors familles de métiers :

→ Conduite et gestion de l'entreprise agricole
→ Conduite et gestion de l'entreprise hippique

**LAVAL / LYCÉE PROFESSIONNEL
GASTON LESNARD**

84 boulevard Volney, BP 1537
Tél. 02 43 64 10 10

<http://lesnard.paysdelaloire.e-lyco.fr>

Hébergement :

internat (garçon/fille)

CAP :

→ Couvreur
→ Electricien
→ Menuisier fabricant
→ Monteur en installations thermiques

2de pro Famille de métiers de l'agencement, de la menuiserie et de l'ameublement. Parcours vers les bac pro :

→ Technicien menuisier-agenceur

2de pro Famille de métiers de la construction durable, du bâtiment et des travaux publics. Parcours vers les bac pro :

→ Technicien du bâtiment : organisation et réalisation du gros oeuvre
→ Aménagement et finition du bâtiment

2de pro Famille de métiers des études et de la modélisation numérique du bâtiment. Parcours vers les bac pro :

→ Technicien d'études du bâtiment – option A études et économie

2de pro Famille de métiers des transitions numérique et énergétique. Parcours vers les bac pro :

→ Installateur en chauffage, climatisation et énergies renouvelables

Bac pro hors familles de métiers :

→ Technicien constructeur bois

Sections particulières :

→ Section sportive Football / Équitation

**LAVAL / LYCÉE PROFESSIONNEL
ROBERT BURON**

68 rue Bellesort, BP 91329
Tél. 02 43 67 24 20

<http://reaumur-buron.paysdelaloire.e-lyco.fr/lycee-robert-buron>

Hébergement :

internat (garçon/fille)

CAP :

→ Assistant technique en milieu familial et collectif
→ Boulanger
→ Cuisine
→ Métallier

→ Production et service en restaurations (rapide, collective, caféteria)
→ Réalisations industrielles en chaudronnerie ou soudage – option A chaudronnerie

2de pro Famille de métiers de l'alimentation. Parcours vers les bac pro :

→ Boulanger-pâtisseries

2de pro Famille de métiers de l'hôtellerie et restauration. Parcours vers les bac pro :

→ Commercialisation et services en restauration
→ Cuisine

2de pro Famille de métiers de la gestion administrative, du transport et de la logistique. Parcours vers les bac pro :

→ Assistance à la gestion des organisations et de leurs activités

2de pro Famille de métiers de la relation client. Parcours vers les bac pro :

→ Métiers du commerce et de la vente – option A animation et gestion de l'espace commercial / Option B prospection clientèle et valorisation de l'offre commerciale

2de pro Famille de métiers des transitions numérique et énergétique. Parcours vers les bac pro :

→ Métiers de l'électricité et de ses environnements connectés

Bac pro hors familles de métiers :

→ Métiers de la mode - vêtements
→ Accompagnement, soins et services à la personne

Sections particulières :

→ Section européenne Anglais

**MAYENNE / LYCÉE PROFESSIONNEL
LÉONARD DE VINCI**

129 boulevard de l'Europe
Tél. 02 43 04 20 98

<http://vinci-mayenne.paysdelaloire.e-lyco.fr>

Hébergement :

internat (garçon/fille)

CAP :

→ Réparation des carrosseries

2de pro Famille de métiers de la maintenance des matériels et des véhicules. Parcours vers les bac pro :

→ Maintenance des véhicules – option B véhicules de transport routier

2de pro Famille de métiers de la gestion administrative, du transport et de la logistique. Parcours vers les bac pro :

→ Assistance à la gestion des organisations et de leurs activités

2de pro Famille de métiers de la maintenance des matériels et des véhicules. Parcours vers les bac pro :

→ Maintenance des véhicules – option A voitures particulières

2de pro Famille de métiers de la réalisation d'ensembles mécaniques et industriels. Parcours vers les bac pro :

→ Technicien en chaudronnerie industrielle

2de pro Famille de métiers des industries graphiques et de la communication. Parcours vers les bac pro :

→ Réalisation de produits imprimés et plurimédia – option A productions graphiques / Option B productions imprimées

Bac pro hors familles de métiers :

→ Conducteur transport routier marchandises
→ Artisanat et métiers d'art – option Communication visuelle plurimédia
→ Accompagnement, soins et services à la personne

72. SARTHE**ARNAGE / LYCÉE PROFESSIONNEL
CLAUDE CHAPPE**

Rue des Collèges, BP 24
Tél. 02 43 21 10 17

<http://chappe.e-lyco.fr>

Hébergement :

internat (garçon)

CAP :

→ Métallier

2de pro Famille de métiers de la construction durable, du bâtiment et des travaux publics. Parcours vers les bac pro :

→ Ouvrages du bâtiment : métallerie

2de pro Famille de métiers de la gestion administrative, du transport et de la logistique. Parcours vers les bac pro :

→ Assistance à la gestion des organisations et de leurs activités

2de pro Famille de métiers de la réalisation d'ensembles mécaniques et industriels. Parcours vers les bac pro :

→ Technicien en chaudronnerie industrielle

2de pro Famille de métiers des transitions numérique et énergétique. Parcours vers les bac pro :

→ Cybersécurité, informatique et réseaux, électronique
→ Métiers de l'électricité et de ses environnements connectés

2de pro Famille de métiers du pilotage et de la maintenance d'installations automatisées. Parcours vers les bac pro :

→ Maintenance des systèmes de production connectés
→ Pilote de ligne de production

**BRETTE-LES-PINS / LYCÉE
PROFESSIONNEL AGRICOLE
ANDRÉ PROVOTS**

1 allée des Cèpes, LES HAUTS BOIS
Tél. 02 43 75 83 01

<http://provots.paysdelaloire.e-lyco.fr>

Hébergement :

internat (garçon/fille)

CAPA :

→ Services aux personnes et vente en espace rural

2de pro Famille de métiers de la nature - jardin - paysage - forêt. Parcours vers les bac pro :

→ Aménagements paysagers

2de pro Famille de métiers du conseil vente. Parcours vers les bac pro :

→ Technicien conseil vente en alimentation (produits alimentaires et boissons)

Bac pro hors familles de métiers :

→ Services aux personnes et animation dans les territoires

CHANGÉ / EREA RAPHAËL ELIZÉ

48 route d'Yvre l'Evêque
Tél. 02 43 40 02 55

<http://ereae-elize-72.ac-nantes.fr>

Hébergement :

internat (garçon/fille)

CAP :

→ Équipier polyvalent du commerce
→ Maçon
→ Menuisier fabricant
→ Menuisier installateur
→ Monteur en installations sanitaires

**LA FERTÉ-BERNARD / LYCÉE
POLYVALENT ROBERT GARNIER**

Avenue du Général de Gaulle, BP 110
Tél. 02 43 60 11 60

<http://robert-garnier.e-lyco.fr>

Hébergement :

internat (garçon/fille)

2de pro Famille de métiers de la gestion administrative, du transport et de la logistique. Parcours vers les bac pro :

→ Assistance à la gestion des organisations et de leurs activités

2de pro Famille de métiers de la maintenance des matériels et des véhicules. Parcours vers les bac pro :

→ Maintenance des véhicules – option A voitures particulières

2de pro Famille de métiers de la réalisation d'ensembles mécaniques et industriels. Parcours vers les bac pro :

→ Technicien en réalisation de produits mécaniques – option réalisation et suivi de productions

2de pro Famille de métiers de la relation client. Parcours vers les bac pro :

→ Métiers de l'accueil

2de pro Famille de métiers des transitions numérique et énergétique. Parcours vers les bac pro :

→ Cybersécurité, informatique et réseaux, électronique
→ Métiers de l'électricité et de ses environnements connectés

2de pro Famille de métiers du pilotage et de la maintenance d'installations automatisées. Parcours vers les bac pro :

→ Maintenance des systèmes de production connectés
→ Pilote de ligne de production

Sections particulières :

→ Section sportive Football / Handball

**LA FLÈCHE / LYCÉE POLYVALENT
D'ESTOURNELLES DE CONSTANT**

Boulevard du Québec, BP 90155
Tél. 02 43 94 05 10

<http://estournelles-constant.paysdelaloire.e-lyco.fr>

Hébergement :

internat (garçon/fille)

CAP :

→ Electricien
→ Équipier polyvalent du commerce

2de pro Famille de métiers de la gestion administrative, du transport et de la logistique. Parcours vers les bac pro :

→ Assistance à la gestion des organisations et de leurs activités

2de pro Famille de métiers de la réalisation d'ensembles mécaniques et industriels. Parcours vers les bac pro :

→ Technicien en réalisation de produits mécaniques – option réalisation et suivi de productions

2de pro Famille de métiers de la relation client. Parcours vers les bac pro :

→ Métiers de l'accueil
 → Métiers du commerce et de la vente – option A animation et gestion de l'espace commercial

2de pro Famille de métiers des transitions numérique et énergétique. Parcours vers les bac pro :

→ Cybersécurité, informatique et réseaux, électronique
 → Métiers de l'électricité et de ses environnements connectés

2de pro Famille de métiers du pilotage et de la maintenance d'installations automatisées. Parcours vers les bac pro :

→ Pilote de ligne de production

Sections particulières :

→ Section européenne Anglais

LE MANS / LYCÉE LE MANS SUD

128 rue Henri Champion
 Tél. 06 88 84 30 48

<http://lemans-sud.paysdelaloire.e-lyco.fr/lycee-nouvelle-chance/>

2de pro Famille de métiers de la maintenance des matériels et des véhicules. Parcours vers les bac pro :

→ Maintenance des véhicules – option A voitures particulières

2de pro Famille de métiers de la réalisation d'ensembles mécaniques et industriels. Parcours vers les bac pro :

→ Technicien en réalisation de produits mécaniques – option réalisation et maintenance des outillages

2de pro Famille de métiers de la relation client. Parcours vers les bac pro :

→ Métiers du commerce et de la vente – option A animation et gestion de l'espace commercial / Option B prospection clientèle et valorisation de l'offre commerciale

Bac pro hors familles de métiers :

→ Réparation des carrosseries

Sections particulières :

→ Section sportive Football / Handball / Basket / Athlétisme
 → Section européenne Anglais
 → Option Unité facultative du secteur sportif (UF2S), → Proposé avec les bacs pro suivants : Métiers du commerce et de la vente

LE MANS / LYCÉE NOUVELLE CHANCE 72

128 rue Henri Champion
 Tél. 06 88 84 30 48

<http://lemans-sud.paysdelaloire.e-lyco.fr/lycee-nouvelle-chance/>

CAP :

→ Équipier polyvalent du commerce
 → Maintenance des véhicules – option A voitures particulières

Sections particulières :

→ Section sportive Football / Handball / Basket / Athlétisme
 → Section européenne Anglais

LE MANS / LYCÉE POLYVALENT GABRIEL TOUCHARD - WASHINGTON

8 place Washington, BP 22160
 Tél. 02 43 50 16 20

<http://touchard.e-lyco.fr/>

Hébergement :

internat (garçon/fille)

CAP :

→ Conducteur d'installations de production

2de pro Famille de métiers de la gestion administrative, du transport et de la logistique. Parcours vers les bac pro :

→ Assistance à la gestion des organisations et de leurs activités

2de pro Famille de métiers de la réalisation d'ensembles mécaniques et industriels. Parcours vers les bac pro :

→ Technicien en réalisation de produits mécaniques – option réalisation et suivi de productions

2de pro Famille de métiers de la relation client. Parcours vers les bac pro :

→ Métiers de l'accueil

2de pro Famille de métiers des transitions numérique et énergétique. Parcours vers les bac pro :

→ Cybersécurité, informatique et réseaux, électronique

Bac pro hors familles de métiers :

→ Technicien en prothèse dentaire

Sections particulières :

→ Section sportive Rugby
 → Section européenne Anglais

LE MANS / LYCÉE PROFESSIONNEL FUNAY-HÉLÈNE BOUCHER

157 rue Henri Champion, BP 23320
 Tél. 02 43 50 12 30

<http://funay-boucher.paysdelaloire.e-lyco.fr/>

Hébergement :

internat (garçon/fille)

CAP :

→ Agent de propreté et d'hygiène
 → Assistant technique en milieu familial et collectif
 → Commercialisation et services en hôtel-café-restaurant
 → Cuisine

→ Maçon

→ Menuisier aluminium-verre

→ Menuisier fabricant

→ Monteur en installations thermiques

→ Pâtisier

2de pro Famille de métiers de l'agencement, de la menuiserie et de l'ameublement. Parcours vers les bac pro :

→ Technicien menuisier-agenceur

2de pro Famille de métiers de l'hôtellerie et restauration. Parcours vers les bac pro :

→ Commercialisation et services en restauration
 → Cuisine

2de pro Famille de métiers de la beauté et du bien-être. Parcours vers les bac pro :

→ Métiers de la coiffure

2de pro Famille de métiers de la construction durable, du bâtiment et des travaux publics. Parcours vers les bac pro :

→ Technicien du bâtiment : organisation et réalisation du gros oeuvre
 → Aménagement et finition du bâtiment

2de pro Famille de métiers des études et de la modélisation numérique du bâtiment. Parcours vers les bac pro :

→ Technicien d'études du bâtiment – option A études et économie
 → Technicien géomètre – topographe

2de pro Famille de métiers des transitions numérique et énergétique. Parcours vers les bac pro :

→ Installateur en chauffage, climatisation et énergies renouvelables

Bac pro hors familles de métiers :

→ Technicien constructeur bois
 → Métiers de la sécurité
 → Hygiène, propreté, stérilisation
 → Accompagnement, soins et services à la personne

Sections particulières :

→ Section européenne Anglais

MAMERS / LYCÉE POLYVALENT DE PERSEIGNE

Rue Jean Jaurès, BP 89
 Tél. 02 43 97 64 00

<http://perseigne.e-lyco.fr/>

Hébergement :

internat (garçon/fille)

CAP :

→ Ebéniste
 → Menuisier fabricant

2de pro Famille de métiers de la réalisation d'ensembles mécaniques et industriels. Parcours vers les bac pro :

→ Technicien en réalisation de produits mécaniques – option réalisation et suivi de productions

2de pro Famille de métiers de la relation client. Parcours vers les bac pro :

→ Métiers de l'accueil
 → Métiers du commerce et de la vente – option A animation et gestion de l'espace commercial

Bac pro hors familles de métiers :

→ Accompagnement, soins et services à la personne

MONTVAL-SUR-LOIR / LYCÉE PROFESSIONNEL MARÉCHAL LECLERC DE HAUTECLOCQUE

Rue du Grand Douai, BP 30124
 Tél. 02 43 44 01 85

<http://leclerc-hauteclocque.paysdelaloire.e-lyco.fr/>

Hébergement :

internat (garçon/fille)

CAP :

→ Menuisier fabricant
 → Production et service en restaurations (rapide, collective, cafétéria)
 → Réalisations industrielles en chaudronnerie ou soudage – option A chaudronnerie

2de pro Famille de métiers de la gestion administrative, du transport et de la logistique. Parcours vers les bac pro :

→ Assistance à la gestion des organisations et de leurs activités

2de pro Famille de métiers de la maintenance des matériels et des véhicules. Parcours vers les bac pro :

→ Maintenance des matériels – option C matériels d'espaces verts
 → Maintenance des véhicules – option C motocycles

2de pro Famille de métiers de la relation client. Parcours vers les bac pro :

→ Métiers du commerce et de la vente – option A animation et gestion de l'espace commercial

2de pro Famille de métiers du pilotage et de la maintenance d'installations automatisées. Parcours vers les bac pro :

→ Maintenance des systèmes de production connectés

Bac pro hors familles de métiers :

→ Accompagnement, soins et services à la personne

ROUILLON / LEGTA LA GERMINIÈRE

La Germinière
 Tél. 02 43 47 82 00

www.agrocampus-lagerminiere.fr

Hébergement :

internat (garçon/fille)

Bac pro hors familles de métiers :

→ Agroéquipement
 → Conduite et gestion de l'entreprise agricole

SABLÉ-SUR-SARTHE / LYCÉE DE LA CLINIQUE SOINS-ETUDES FSEF SABLÉ-SUR-SARTHE - ANNEXE PÉDAGOGIQUE DU LYCÉE POLYVALENT RAPHAËL ELIZÉ

14 rue Pierre et Marie Curie, La martinière
 route du Mans, BP 60117
 Tél. 02 44 55 20 50

<http://pierre-dague.paysdelaloire.e-lyco.fr/>

Hébergement :

internat (garçon/fille)

2de pro Famille de métiers de la gestion administrative, du transport et de la logistique. Parcours vers les bac pro :

→ Assistance à la gestion des organisations et de leurs activités

SABLÉ-SUR-SARTHE / LYCÉE POLYVALENT RAPHAËL ELIZÉ

26 rue Saint-Denis, BP 149
 Tél. 02 43 62 46 50

<http://raphaelelize.paysdelaloire.e-lyco.fr/>

Hébergement :

internat (garçon/fille)

CAP :

→ Ebéniste
 → Équipier polyvalent du commerce
 → Interventions en maintenance technique des bâtiments

2de pro Famille de métiers de l'agencement, de la menuiserie et de l'ameublement. Parcours vers les bac pro :

→ Technicien menuisier-agenceur

2de pro Famille de métiers de la gestion administrative, du transport et de la logistique. Parcours vers les bac pro :

→ Assistance à la gestion des organisations et de leurs activités

2de pro Famille de métiers de la relation client. Parcours vers les bac pro :

→ Métiers de l'accueil
 → Métiers du commerce et de la vente – option B prospection clientèle et valorisation de l'offre commerciale

2de pro Famille de métiers du pilotage et de la maintenance d'installations automatisées. Parcours vers les bac pro :

→ Maintenance des systèmes de production connectés

Sections particulières :

→ Section sportive Canoë-kayak / Football

SAINT-CALAIS / LYCÉE PROFESSIONNEL JEAN RONDEAU

Route de Rahay
 Tél. 02 43 63 14 14

<http://rondeau.e-lyco.fr/>

Hébergement :

internat (garçon/fille)

CAP :

→ Assistant technique en milieu familial et collectif

2de pro Famille de métiers de la gestion administrative, du transport et de la logistique. Parcours vers les bac pro :

→ Logistique
 → Organisation de transport de marchandises

2de pro Famille de métiers de la maintenance des matériels et des véhicules. Parcours vers les bac pro :

→ Maintenance des véhicules – option B véhicules de transport routier

Bac pro hors familles de métiers :

→ Conducteur transport routier marchandises

Sections particulières :

→ Section européenne Anglais

85. VENDÉE
CHALLANS / LYCÉE PROFESSIONNEL RENÉ COUZINET

34 boulevard Jean Yole, BP 279
 Tél. 02 51 93 07 21

<http://couzinet.paysdelaloire.e-lyco.fr/>

Hébergement :

internat (garçon/fille)

CAP :

→ Équipier polyvalent du commerce

2de pro Famille de métiers de la relation client. Parcours vers les bac pro :
→ Métiers du commerce et de la vente – option A animation et gestion de l'espace commercial

2de pro Famille de métiers des transitions numérique et énergétique. Parcours vers les bac pro :
→ Métiers de l'électricité et de ses environnements connectés

Sections particulières :
→ Section européenne Anglais

FONTENAY-LE-COMTE / LEGTA BEL AIR

1 boulevard Hoche
Tél. 02 51 50 11 44
<http://bel-air.e-lyco.fr>

Hébergement :
internat (garçon/fille)

2de pro Famille de métiers du conseil vente. Parcours vers les bac pro :
→ Technicien conseil vente en alimentation (produits alimentaires et boissons)

Bac pro hors familles de métiers :
→ Services aux personnes et animation dans les territoires

Sections particulières :
→ Section sportive Football / Triathlon, Natation

FONTENAY-LE-COMTE / LYCÉE POLYVALENT FRANÇOIS RABELAIS

45 rue Rabelais, BP 289
Tél. 02 51 69 24 80
<https://rabelais.paysdelaloire.e-lyco.fr>

Hébergement :
internat (garçon/fille)

CAP :
→ Assistant technique en milieu familial et collectif
→ Métallier
→ Production et service en restaurations (rapide, collective, cafétéria)

2de pro Famille de métiers de la gestion administrative, du transport et de la logistique. Parcours vers les bac pro :
→ Assistance à la gestion des organisations et de leurs activités

2de pro Famille de métiers des transitions numérique et énergétique. Parcours vers les bac pro :
→ Métiers de l'électricité et de ses environnements connectés

2de pro Famille de métiers du pilotage et de la maintenance d'installations automatisées. Parcours vers les bac pro :
→ Maintenance des systèmes de production connectés

Sections particulières :
→ Section sportive Football / Karaté
→ Brevet d'initiation aéronautique (BIA)

LA ROCHE-SUR-YON / LEGTPA NATURE

Allée des Druides, CS 70022
Tél. 02 51 09 82 82
www.lyceenature.com

Hébergement :
internat (garçon/fille)

CAPA :
→ Jardinier paysagiste
→ Métiers de l'agriculture

2de pro Famille de métiers de la nature - jardin - paysage - forêt. Parcours vers les bac pro :
→ Gestion des milieux naturels et de la faune

2de pro Famille de métiers du conseil vente. Parcours vers les bac pro :
→ Technicien conseil vente en alimentation (produits alimentaires et boissons)

Bac pro hors familles de métiers :
→ Aménagements paysagers (uniqu. en apprentissage)
→ Conduite et gestion de l'entreprise agricole (uniqu. en apprentissage)

Sections particulières :
→ Section sportive Rugby

LA ROCHE-SUR-YON / LYCÉE POLYVALENT ROSA PARKS

29 boulevard Guitton
Tél. 02 51 36 46 00
<http://rosa-parks.paysdelaloire.e-lyco.fr>

Hébergement :
internat (garçon/fille)

CAP :
→ Constructeur de réseaux de canalisations de travaux publics
→ Constructeur de routes et d'aménagements urbains
→ Maçon

→ Maintenance des véhicules – option B véhicules de transport routier
→ Menuisier fabricant
→ Peintre applicateur de revêtements

2de pro Famille de métiers de l'agencement, de la menuiserie et de l'ameublement. Parcours vers les bac pro :

→ Technicien menuisier-agenceur
→ Technicien de fabrication bois et matériaux associés

2de pro Famille de métiers de la maintenance des matériels et des véhicules. Parcours vers les bac pro :
→ Maintenance des matériels – option B matériels de construction et de manutention

2de pro Famille de métiers de la réalisation d'ensembles mécaniques et industriels. Parcours vers les bac pro :

→ Technicien en réalisation de produits mécaniques – option réalisation et maintenance des outillages / Option réalisation et suivi de productions

2de pro Famille de métiers des études et de la modélisation numérique du bâtiment. Parcours vers les bac pro :
→ Technicien d'études du bâtiment – option A études et économie / Option B assistant en architecture

2de pro Famille de métiers des transitions numérique et énergétique. Parcours vers les bac pro :
→ Installateur en chauffage, climatisation et énergies renouvelables
→ Métiers de l'électricité et de ses environnements connectés

Bac pro hors familles de métiers :
→ Conducteur transport routier marchandises

Sections particulières :
→ Section européenne Anglais
→ Brevet d'initiation aéronautique (BIA)

LA ROCHE-SUR-YON / LYCÉE PROFESSIONNEL EDOUARD BRANLY

5 boulevard Edouard Branly, BP 259
Tél. 02 51 24 06 06
<http://branly.e-lyco.fr>

Hébergement :
internat (garçon/fille)

CAP :
→ Assistant technique en milieu familial et collectif
→ Équipier polyvalent du commerce
→ Production et service en restaurations (rapide, collective, cafétéria)

2de pro Famille de métiers de l'hôtellerie et restauration. Parcours vers les bac pro :
→ Commercialisation et services en restauration
→ Cuisine

2de pro Famille de métiers de la gestion administrative, du transport et de la logistique. Parcours vers les bac pro :
→ Assistance à la gestion des organisations et de leurs activités

2de pro Famille de métiers de la relation client. Parcours vers les bac pro :
→ Métiers du commerce et de la vente – option A animation et gestion de l'espace commercial

Bac pro hors familles de métiers :
→ Métiers de la mode - vêtements
→ Métiers de la sécurité
→ Accompagnement, soins et services à la personne

Sections particulières :
→ Section européenne Anglais, Espagnol

LES HERBIERS / LYCÉE POLYVALENT JEAN MONNET

57 rue de la Demoiselle, BP 20
Tél. 02 51 64 80 00
<http://jean-monnet.e-lyco.fr>

Hébergement :
internat (garçon/fille)

CAP :
→ Menuisier fabricant
→ Réalisations industrielles en chaudronnerie ou soudage – option A chaudronnerie

2de pro Famille de métiers de la construction durable, du bâtiment et des travaux publics. Parcours vers les bac pro :

→ Menuiserie aluminium-verre

2de pro Famille de métiers de la gestion administrative, du transport et de la logistique. Parcours vers les bac pro :
→ Assistance à la gestion des organisations et de leurs activités

2de pro Famille de métiers de la relation client. Parcours vers les bac pro :
→ Métiers de l'accueil

2de pro Famille de métiers des transitions numérique et énergétique. Parcours vers les bac pro :
→ Cybersécurité, informatique et réseaux, électronique
→ Métiers de l'électricité et de ses environnements connectés

2de pro Famille de métiers du pilotage et de la maintenance d'installations automatisées. Parcours vers les bac pro :
→ Maintenance des systèmes de production connectés

LES SABLES-D'OLONNE / LYCÉE PROFESSIONNEL ÉRIC TABARLY

3 rue Éric Tabarly, Olonne-sur-Mer, BP 20120
Tél. 02 51 95 10 00
<http://tabarly.paysdelaloire.e-lyco.fr>

Hébergement :
internat (garçon/fille)

CAP :
→ Maintenance des véhicules – option A voitures particulières
→ Menuisier fabricant
→ Réparation entretien des embarcations de plaisance

2de pro Famille de métiers de la maintenance des matériels et des véhicules. Parcours vers les bac pro :
→ Maintenance des véhicules – option A voitures particulières

2de pro Famille de métiers de la réalisation d'ensembles mécaniques et industriels. Parcours vers les bac pro :
→ Technicien en chaudronnerie industrielle

Bac pro hors familles de métiers :
→ Maintenance nautique

Sections particulières :
→ Section européenne Anglais

LES SABLES-D'OLONNE / LYCÉE PROFESSIONNEL VALÈRE MATHÉ

26 rue Chateaubriand, Olonne-sur-Mer, BP 33438
Tél. 02 51 23 70 00
<http://valere-mathe.e-lyco.fr>

Hébergement :
internat (garçon/fille)

CAP :
→ Commercialisation et services en hôtel-café-restaurant
→ Cuisine
→ Équipier polyvalent du commerce

2de pro Famille de métiers de l'hôtellerie et restauration. Parcours vers les bac pro :
→ Commercialisation et services en restauration
→ Cuisine

2de pro Famille de métiers de la relation client. Parcours vers les bac pro :
→ Métiers de l'accueil
→ Métiers du commerce et de la vente – option B prospection clientèle et valorisation de l'offre commerciale

Bac pro hors familles de métiers :
→ Accompagnement, soins et services à la personne

Sections particulières :
→ Section européenne Anglais

LUÇON / LYCÉE POLYVALENT ATLANTIQUE

5 rue Jean Jaurès, BP 239
Tél. 02 51 29 11 44
<http://atlantique.paysdelaloire.e-lyco.fr>

Hébergement :
internat (garçon/fille)

CAP :
→ Équipier polyvalent du commerce

2de pro Famille de métiers de la relation client. Parcours vers les bac pro :
→ Métiers de l'accueil
→ Métiers du commerce et de la vente – option A animation et gestion de l'espace commercial

Bac pro hors familles de métiers :
→ Animation-enfance et personnes âgées

Sections particulières :
→ Brevet d'initiation aéronautique (BIA)

SAINT-GILLES-CROIX-DE-VIE / LYCÉE PUBLIC POLYVALENT DE SAINT-GILLES-CROIX-DE-VIE

103 rue de la Bégaudière
Tél. 02 30 32 29 00
<https://saint-gilles-croix-de-vie.paysdelaloire.e-lyco.fr>

Hébergement :
internat (garçon/fille)

CAP :
→ Electricien
→ Monteur en installations thermiques

2de pro Famille de métiers de la beauté et du bien-être. Parcours vers les bac pro :
→ Métiers de la coiffure
→ Esthétique cosmétique parfumerie

2de pro Famille de métiers des transitions numérique et énergétique. Parcours vers les bac pro :
→ Installateur en chauffage, climatisation et énergies renouvelables

SAINTE-GEMME-LA-PLAINE / LEGTA LUÇON PÉTRÉ

route de la Rochelle
Tél. 02 51 27 09 18
<http://lucon-petre.paysdelaloire.e-lyco.fr>

Hébergement :
internat (garçon/fille)

CAP :
→ Fleuriste

CAPA :
→ Métiers de l'agriculture
→ Palefrenier soigneur

2de pro Famille de métiers de la nature - jardin - paysage - forêt. Parcours vers les bac pro :
→ Aménagements paysagers

Bac pro hors familles de métiers :
→ Conduite de productions horticoles (arbres, arbustes, fruits, fleurs, légumes)
→ Conduite et gestion de l'entreprise agricole

ÉTABLISSEMENTS PRIVÉS SOUS CONTRAT

44. LOIRE-ATLANTIQUE

AIGREFEUILLE-SUR-MAINE / MFR D'AIGREFEUILLE

54 avenue de Nantes
Tél. 02 40 06 61 30

www.mfr-aigrefeuille.com

Hébergement :
internat (garçon/fille)

CAPA :
→ Services aux personnes et vente en espace rural

Bac pro hors familles de métiers :
→ Services aux personnes et animation dans les territoires

ANCENIS-SAINT-GÉRÉON / LEPP JEAN-BAPTISTE ERIAUX

5 place Armand de Bethune
Tél. 02 40 83 00 76

www.lyceejeriau.fr

CAPA :
→ Services aux personnes et vente en espace rural

2de pro Famille de métiers du conseil vente. Parcours vers les bac pro :
→ Technicien conseil vente en alimentation (produits alimentaires et boissons)

Bac pro hors familles de métiers :
→ Services aux personnes et animation dans les territoires
→ Services aux personnes et animation dans les territoires (univ. en apprentissage)

ANCENIS-SAINT-GÉRÉON / LYCÉE BRIACÉ - SITE D'ANCENIS LA MARCHANDERIE

lieu dit la Marchanderie
Tél. 02 40 06 43 33

www.briace.org

2de pro Famille de métiers de la nature - jardin - paysage - forêt. Parcours vers les bac pro :
→ Gestion des milieux naturels et de la faune

Bac pro hors familles de métiers :
→ Conduite et gestion de l'entreprise agricole

ANCENIS-SAINT-GÉRÉON / LYCÉE PROFESSIONNEL SAINT-THOMAS D'AQUIN

83 rue Georges Clemenceau, BP 119
Tél. 02 40 96 41 25

<https://www.stjosta.net/>

2de pro Famille de métiers de la gestion administrative, du transport et de la logistique. Parcours vers les bac pro :
→ Assistance à la gestion des organisations et de leurs activités

2de pro Famille de métiers de la relation client. Parcours vers les bac pro :
→ Métiers du commerce et de la vente - option A animation et gestion de l'espace commercial / Option B prospection clientèle et valorisation de l'offre commerciale

Bac pro hors familles de métiers :
→ Accompagnement, soins et services à la personne

Sections particulières :

→ Unité facultative secteur sportif (UF2S) [en Ire et Tle] - Bac pro Assistance à la gestion des organisations et de leurs activités

→ Option Unité facultative du secteur sportif (UF2S), Proposé avec les bacs pro suivants : Assistance à la gestion des organisations et de leurs activités / Métiers du commerce et de la vente

BASSE-GOULAIN / IEMP LA GRILLONNAIS

50 rue Busson Billault, BP 2605
Tél. 02 40 03 56 66

www.iemp-la-grillonais.com

Hébergement :
internat (garçon/fille)

CAPA :
→ Métiers de l'agriculture

BLAIN / LYCÉE SAINT CLAIR

3 rue Jean XXIII
Tél. 02 40 87 15 12

www.lyceesaintclair.fr

CAPA :
→ Services aux personnes et vente en espace rural

Bac pro hors familles de métiers :
→ Services aux personnes et animation dans les territoires

BOUAYE / LYCÉE AGRICOLE PRIVÉ DE BOUAYE

1 allée Daniel Brottier
Tél. 02 40 32 51 90

<http://danielbrottier.apprentis-auteuil.org>

Hébergement :
internat (garçon/fille)

CAPA :
→ Jardinier paysagiste
→ Métiers de l'agriculture

BOUGUENAIS / LP DANIEL BROTTIER - FONDATION D'AUTEUIL

Chemin du Couvent
Tél. 02 40 65 29 90

<http://danielbrottier-bouguenais.pdl.kosmoseducation.com>

Hébergement :
internat (garçon/fille)

CAP :
→ Commercialisation et services en hôtel-café-restaurant
→ Cuisine
→ Pâtisseries
→ Production et service en restaurations (rapide, collective, cafétéria)

2de pro Famille de métiers de l'hôtellerie et restauration. Parcours vers les bac pro :
→ Commercialisation et services en restauration
→ Cuisine

Sections particulières :
→ Section européenne Anglais

CARQUEFOU / MFR CARQUEFOU

avenue Cugnot, La Charmelière
Tél. 02 40 52 79 82

www.mfr-carquefou.com

Hébergement :
internat (garçon/fille)

CAP :
→ Interventions en maintenance technique des bâtiments

Bac pro hors familles de métiers :
→ Conduite et gestion de l'entreprise agricole

CHATEAUBRIANT / LEPRP SAINT-JOSEPH

40 rue Michel Grimaud, BP 39
Tél. 02 40 28 39 18

www.stjo-chateaubriant.fr

CAPA :
→ Services aux personnes et vente en espace rural

Bac pro hors familles de métiers :
→ Services aux personnes et animation dans les territoires

CHATEAUBRIANT / LYCÉE PROFESSIONNEL SAINT JOSEPH NAZARETH

40 rue Michel Grimaud, BP 89
Tél. 02 40 28 15 25

<http://stjochateaubriant.free.fr>

2de pro Famille de métiers de la relation client. Parcours vers les bac pro :
→ Métiers de l'accueil
→ Métiers du commerce et de la vente - option B prospection clientèle et valorisation de l'offre commerciale

CHATEAUBRIANT / MFR DE CHATEAUBRIANT

2 rue Pierre Blays
Tél. 02 40 28 36 84

www.mfr-chateaubriant.fr

Hébergement :
internat (garçon/fille)

CAP :
→ Boulanger
→ Crémier-fromager
→ Équipier polyvalent du commerce
→ Métiers du football
→ Opérateur/opératrice logistique
→ Pâtisseries
→ Primeur

CAPA :
→ Opérateur en industries agroalimentaires - option transformation de produits alimentaires

2de pro Famille de métiers de la relation client. Parcours vers les bac pro :
→ Métiers du commerce et de la vente - option A animation et gestion de l'espace commercial

2de pro Famille de métiers du conseil vente. Parcours vers les bac pro :
→ Technicien conseil vente en alimentation (produits alimentaires et boissons)

Sections particulières :
→ Section européenne Anglais

CLISSON / LYCÉE CHARLES PÉGUY

3 rue de la Sèvre - Gorges, BP 19607
Tél. 02 40 54 48 00

www.charles-peguy.net

Hébergement :
internat (garçon/fille)

2de pro Famille de métiers du conseil vente. Parcours vers les bac pro :
→ Technicien conseil vente en alimentation (produits alimentaires et boissons)
→ Technicien conseil vente univers jardinerie

Bac pro hors familles de métiers :
→ Services aux personnes et animation dans les territoires

DERVAL / LYCÉE SAINT CLAIR

29 rue de Rennes, BP 13
Tél. 02 40 07 72 72

www.lyceesaintclair.fr

Hébergement :
internat (garçon/fille)

Bac pro hors familles de métiers :
→ Agroéquipement
→ Conduite et gestion de l'entreprise agricole

LE LANDREAU / ECOLE DE PRODUCTION DE BRIACÉ

Briacé
Tél. 02 40 06 43 33

www.ecoles-de-production.com/ecoles/ecole-de-production-de-briace/

CAPA :
→ Jardinier paysagiste

LE LANDREAU / LEGTAP BRIACÉ

Briacé
Tél. 02 40 06 43 33

www.briace.org

Hébergement :
internat (garçon/fille)

2de pro Famille de métiers de la nature - jardin - paysage - forêt. Parcours vers les bac pro :
→ Aménagements paysagers

Bac pro hors familles de métiers :
→ Services aux personnes et animation dans les territoires
→ Conduite de productions horticoles (arbres, arbustes, fruits, fleurs, légumes)
→ Conduite et gestion de l'entreprise vitivinicole

Sections particulières :
→ Section sportive Escalade

LE PELLERIN / LYCÉE AGRICOLE PRIVÉ SAINT GABRIEL NANTES Océan

Allée du Bois Tillac
Tél. 02 40 54 48 00

www.leboistillac.fr

Hébergement :
internat (garçon/fille)

CAPA :
→ Services aux personnes et vente en espace rural

Bac pro hors familles de métiers :
→ Services aux personnes et animation dans les territoires
→ Conduite et gestion de l'entreprise agricole
→ Conduite et gestion de l'entreprise hippique

LEGÉ / MFR DE LEGÉ

7 rue du Bocage
Tél. 02 40 26 35 35

www.mfr-lege.fr

Hébergement :
internat (garçon/fille)

Bac pro hors familles de métiers :
→ Agroéquipement

MACHECOUL-SAINT-MÈME / LEPRP SAINT-MARTIN

4 ter avenue des Mésanges
Tél. 02 40 78 51 27

www.saintmartin-machecoul.fr

CAPA :
→ Services aux personnes et vente en espace rural

2de pro Famille de métiers du conseil vente. Parcours vers les bac pro :
→ Technicien conseil vente en alimentation (produits alimentaires et boissons)

Bac pro hors familles de métiers :
→ Services aux personnes et animation dans les territoires

MACHECOUL-SAINT-MÊME / MFR DE MACHECOUL

Boulevard des Régents
Tél. 02 40 02 39 90

www.formation-horticole.org

Hébergement :
internat (garçon/fille)

CAPA :
→ Jardinier paysagiste
→ Métiers de l'agriculture

2de pro Famille de métiers de la nature - jardin - paysage - forêt. Parcours vers les bac pro :
→ Aménagements paysagers

2de pro Famille de métiers du conseil vente. Parcours vers les bac pro :
→ Technicien conseil vente univers jardinerie

Bac pro hors familles de métiers :
→ Conduite de productions horticoles (arbres, arbustes, fruits, fleurs, légumes)

NANTES / LYCÉE POLYVALENT IFOM

17 boulevard des Martyrs Nantais
Tél. 02 40 47 67 28

www.cofap-ifom-formation.com

2de pro Famille de métiers de la beauté et du bien-être. Parcours vers les bac pro :
→ Esthétique cosmétique parfumerie

NANTES / LYCÉE POLYVALENT SACRÉ-COEUR LA SALLE

3 rue Francis Portais, CS 50415
Tél. 02 40 46 49 92

www.sacrecoeurnantes.com

Hébergement :
internat (garçon/fille)

CAP :
→ Équipier polyvalent du commerce

2de pro Famille de métiers de la gestion administrative, du transport et de la logistique. Parcours vers les bac pro :
→ Assistance à la gestion des organisations et de leurs activités

2de pro Famille de métiers de la relation client. Parcours vers les bac pro :
→ Métiers du commerce et de la vente - option A animation et gestion de l'espace commercial

Bac pro hors familles de métiers :
→ Animation-enfance et personnes âgées
→ Accompagnement, soins et services à la personne

NANTES / LYCÉE POLYVALENT SAINT-PIERRE LA JOLIVERIE - PÔLE DES ARTS GRAPHIQUES

2 place Albert Camus, BP 96504
Tél. 02 40 80 82 03

www.la-joliverie.com/pole-arts-graphiques

Hébergement :
internat (garçon/fille)

2de pro Famille de métiers des industries graphiques et de la communication. Parcours vers les bac pro :
→ Réalisation de produits imprimés et plurimédia - option A productions graphiques

Bac pro hors familles de métiers :
→ Artisanat et métiers d'art - option Communication visuelle plurimédia / Option marchandisage visuel

NANTES / LYCÉE POLYVALENT TALENSAC-JEANNE BERNARD

18 rue Talensac, BP 10225
Tél. 02 51 72 95 10

www.talensac.com

Hébergement :
internat (garçon/fille)

2de pro Famille de métiers de la gestion administrative, du transport et de la logistique. Parcours vers les bac pro :

→ Assistance à la gestion des organisations et de leurs activités
→ Organisation de transport de marchandises

Bac pro hors familles de métiers :
→ Accompagnement, soins et services à la personne

NANTES / LYCÉE PROFESSIONNEL ENCIA

6 rue Crébillon
Tél. 02 40 48 40 24

www.encia.fr

2de pro Famille de métiers de la relation client. Parcours vers les bac pro :

→ Métiers du commerce et de la vente - option A animation et gestion de l'espace commercial / Option B prospection clientèle et valorisation de l'offre commerciale

NANTES / LYCÉE PROFESSIONNEL PRIVÉ SAINT-FÉLIX - LA SALLE

14 rue du ballet, BP 60105
Tél. 02 44 76 35 00

<https://stfelixlasalle.fr/>

Hébergement :
internat (garçon/fille)

CAP :
→ Agent de propreté et d'hygiène
→ Assistant technique en milieu familial et collectif
→ Electricien
→ Équipier polyvalent du commerce
→ Propreté de l'environnement urbain-collecte et recyclage

2de pro Famille de métiers de la gestion administrative, du transport et de la logistique. Parcours vers les bac pro :
→ Logistique

2de pro Famille de métiers de la relation client. Parcours vers les bac pro :
→ Métiers du commerce et de la vente - option A animation et gestion de l'espace commercial / Option B prospection clientèle et valorisation de l'offre commerciale

2de pro Famille de métiers des transitions numérique et énergétique. Parcours vers les bac pro :
→ Cybersécurité, informatique et réseaux, électronique
→ Métiers de l'électricité et de ses environnements connectés

2de pro Famille de métiers du pilotage et de la maintenance d'installations automatisées. Parcours vers les bac pro :
→ Maintenance des systèmes de production connectés
→ Pilote de ligne de production

Bac pro hors familles de métiers :
→ Gestion des pollutions et protection de l'environnement
→ Modélisation et prototypage 3D

Sections particulières :
→ Section européenne Anglais

NORT-SUR-ERDRE / LPP DE L'ERDRE

13 rue du Général Leclerc
Tél. 02 40 72 49 49

www.ec-erdre.fr

Hébergement :
internat (garçon/fille)

2de pro Famille de métiers du conseil vente. Parcours vers les bac pro :
→ Technicien conseil vente en animalerie

Bac pro hors familles de métiers :
→ Services aux personnes et animation dans les territoires
→ Services aux personnes et animation dans les territoires (univ. en apprentissage)

REZÉ / LYCÉE POLYVALENT NOTRE-DAME

50 rue Jean-Jaurès, BP 14
Tél. 02 40 32 87 87

www.notre-dame-reze.fr

CAP :
→ Équipier polyvalent du commerce

2de pro Famille de métiers de la relation client. Parcours vers les bac pro :

→ Métiers de l'accueil
→ Métiers du commerce et de la vente - option A animation et gestion de l'espace commercial / Option B prospection clientèle et valorisation de l'offre commerciale

Sections particulières :
→ Section sportive Football
→ Brevet d'initiation aéronautique (BIA)

RIALLÉ / MFR DU VAL D'ERDRE À RIALLÉ

551 rue d'Anjou
Tél. 02 40 97 80 48

www.mfr-rialle.com

Hébergement :
internat (garçon/fille)

CAPA :
→ Jardinier paysagiste
→ Métiers de l'agriculture

SAINT-GILDAS-DES-BOIS / LEAP GABRIEL DESHAYES

4 Route de Redon
Tél. 02 40 00 76 76

www.gabriel-deshayes.org

CAPA :
→ Services aux personnes et vente en espace rural

2de pro Famille de métiers du conseil vente. Parcours vers les bac pro :
→ Technicien conseil vente en alimentation (produits alimentaires et boissons)

Bac pro hors familles de métiers :
→ Services aux personnes et animation dans les territoires

SAINT-HERBLAIN / LYCÉE PROFESSIONNEL PRIVÉ DE COIFFURE PIERRE MASSON

3 rue Vasco de Gama
Tél. 02 40 71 06 52

<http://lppc.fr>

Hébergement :
organisé hors établissement

CAP :
→ Métiers de la coiffure

2de pro Famille de métiers de la beauté et du bien-être. Parcours vers les bac pro :
→ Métiers de la coiffure

SAINT-MOLF / LPP KERGUÉNEC

24 rue des landes
Tél. 02 40 24 91 55

www.kerguenec.net

CAPA :
→ Services aux personnes et vente en espace rural

2de pro Famille de métiers du conseil vente. Parcours vers les bac pro :
→ Technicien conseil vente en alimentation (produits alimentaires et boissons)

Bac pro hors familles de métiers :
→ Services aux personnes et animation dans les territoires
→ Services aux personnes et animation dans les territoires (univ. en apprentissage)

SAINT-NAZAIRE / LYCÉE DES MÉTIERS SAINTE-ANNE

250 boulevard Laennec
Tél. 02 40 17 12 00

www.lyceesainteanne.fr

Hébergement :
internat (garçon/fille)

CAP :
→ Cuisine
→ Pâtisserie

2de pro Famille de métiers de l'alimentation. Parcours vers les bac pro :
→ Boulanger-pâtissier

2de pro Famille de métiers de l'hôtellerie et restauration. Parcours vers les bac pro :
→ Commercialisation et services en restauration
→ Cuisine

Bac pro hors familles de métiers :
→ Accompagnement, soins et services à la personne

Sections particulières :
→ Section européenne Anglais

SAINT-NAZAIRE / LYCÉE PROFESSIONNEL PRIVÉ LE MASLE

9 rue Dufrexou
Tél. 02 40 22 41 85

<https://le-masle.paysdelaloire.e-lyco.fr/>

2de pro Famille de métiers de la relation client. Parcours vers les bac pro :
→ Métiers de l'accueil
→ Métiers du commerce et de la vente - option B prospection clientèle et valorisation de l'offre commerciale

SAINT-NAZAIRE / LYCÉE PROFESSIONNEL SAINTE-THÉRÈSE

80 rue d'Anjou, BP 325
Tél. 02 40 22 52 87

www.sainte-therese.fr

CAP :
→ Équipier polyvalent du commerce
→ Opérateur/opératrice logistique

2de pro Famille de métiers de la gestion administrative, du transport et de la logistique. Parcours vers les bac pro :
→ Assistance à la gestion des organisations et de leurs activités
→ Logistique
→ Organisation de transport de marchandises

2de pro Famille de métiers de la relation client. Parcours vers les bac pro :
→ Métiers du commerce et de la vente - option A animation et gestion de l'espace commercial

SAINT-PÈRE-EN-RETZ / MFR DE ST-PÈRE-EN-RETZ

20 rue du Prieuré
Tél. 02 40 21 70 62

www.mfr-stpere.org

Hébergement :
internat (garçon/fille)

CAPA :
→ Services aux personnes et vente en espace rural

Bac pro hors familles de métiers :
→ Services aux personnes et animation dans les territoires

SAINT-PHILBERT-DE-GRAND-LIEU / MFR ST-PHILBERT-DE-GRAND-LIEU

44 rue de Joinville
Tél. 02 40 78 70 69

www.mfr-stphilbert.fr

Hébergement :
internat (garçon/fille)

Bac pro hors familles de métiers :
→ Services aux personnes et animation dans les territoires

SAINT-SÉBASTIEN-SUR-LOIRE / LYCÉE POLYVALENT LA BAUGERIE

38 boulevard des Pas Enchantés,
CS 28209
Tél. 02 40 80 66 95

www.la-joliverie.com

Hébergement :
internat (garçon/fille)

CAP :
→ Métiers de la mode - vêtement flou

Bac pro hors familles de métiers :
→ Métiers de la mode - vêtements
→ Animation-enfance et personnes âgées
→ Accompagnement, soins et services à la personne

SAINT-SÉBASTIEN-SUR-LOIRE / LYCÉE POLYVALENT SAINT-JOSEPH LA JOLIVERIE

141 route de Clisson, BP 43229
Tél. 02 40 80 82 00

www.la-joliverie.com

Hébergement :
internat (garçon/fille)

CAP :
→ Conducteur d'installations de production
→ Interventions en maintenance technique des bâtiments
→ Maintenance des véhicules - option A voitures particulières
→ Menuisier aluminium-verre
→ Métallier
→ Peinture en carrosserie

2de pro Famille de métiers de la construction durable, du bâtiment et des travaux publics. Parcours vers les bac pro :
→ Ouvrages du bâtiment : métallerie

2de pro Famille de métiers de la maintenance des matériels et des véhicules. Parcours vers les bac pro :
→ Maintenance des véhicules - option A voitures particulières

2de pro Famille de métiers de la réalisation d'ensembles mécaniques et industriels. Parcours vers les bac pro :

→ Technicien en chaudronnerie industrielle
→ Technicien en réalisation de produits mécaniques - option réalisation et suivi de productions

2de pro Famille de métiers des transitions numérique et énergétique. Parcours vers les bac pro :
→ Métiers de l'électricité et de ses environnements connectés

2de pro Famille de métiers du pilotage et de la maintenance d'installations automatisées. Parcours vers les bac pro :

→ Maintenance des systèmes de production connectés

Bac pro hors familles de métiers :
→ Réparation des carrosseries

SAINT-SÉBASTIEN-SUR-LOIRE / LYCÉE POLYVALENT SAINT-PIERRE LA JOLIVERIE

141 route de Clisson, BP 43229
Tél. 02 40 80 82 00

www.la-joliverie.com

Hébergement :
internat (garçon/fille)

2de pro Famille de métiers de la gestion administrative, du transport et de la logistique. Parcours vers les bac pro :

→ Assistance à la gestion des organisations et de leurs activités

2de pro Famille de métiers de la relation client. Parcours vers les bac pro :

→ Métiers du commerce et de la vente - option A animation et gestion de l'espace commercial

Bac pro hors familles de métiers :
→ Métiers de la sécurité

49. MAINE-ET-LOIRE**ANGERS / ECOLE DE PRODUCTION AGAPE**

12 avenue Jean Joxe
Tél. 02 41 43 71 77

www.agapeanjou.com

CAP :
→ Commercialisation et services en hôtel-café-restaurant
→ Production et service en restaurations [rapide, collective, cafétéria]

ANGERS / LEPP LES BUISSONNETS

7 boulevard Daviers
Tél. 02 41 24 19 70

<https://lesbuissonnets-angers.org>

Hébergement :
internat (garçon/fille)

CAPA :
→ Services aux personnes et vente en espace rural

2de pro Famille de métiers du conseil vente. Parcours vers les bac pro :
→ Technicien conseil vente en alimentation [produits alimentaires et boissons]

Bac pro hors familles de métiers :
→ Services aux personnes et animation dans les territoires
→ Services aux personnes et animation dans les territoires (univ. en apprentissage)

ANGERS / LP JOSEPH WRESINSKI - ITEC

10 rue Valentin Haüy
Tél. 02 52 09 41 01

<https://lyceejosephwresinski.fr>

Hébergement :
internat (garçon/fille)

CAP :
→ Assistant technique en milieu familial et collectif
→ Conducteur routier marchandises
→ Équipier polyvalent du commerce
→ Interventions en maintenance technique des bâtiments
→ Métiers de la coiffure
→ Métiers de la mode - vêtement flou
→ Opérateur/opératrice logistique
→ Production et service en restaurations [rapide, collective, cafétéria]

2de pro Famille de métiers de la beauté et du bien-être. Parcours vers les bac pro :
→ Esthétique cosmétique parfumerie

2de pro Famille de métiers de la gestion administrative, du transport et de la logistique. Parcours vers les bac pro :

→ Assistance à la gestion des organisations et de leurs activités
→ Logistique
→ Organisation de transport de marchandises

2de pro Famille de métiers de la relation client. Parcours vers les bac pro :

→ Métiers de l'accueil
→ Métiers du commerce et de la vente - option A animation et gestion de l'espace commercial

2de pro Famille de métiers des études et de la modélisation numérique du bâtiment. Parcours vers les bac pro :

→ Technicien d'études du bâtiment - option A études et économie / Option B assistant en architecture

Bac pro hors familles de métiers :
→ Technicien en appareillage orthopédique
→ Animation-enfance et personnes âgées

→ Conducteur transport routier marchandises
→ Accompagnement, soins et services à la personne

Sections particulières :

→ Section européenne Anglais
→ Option Unité facultative du secteur sportif (UF2S). Proposé avec les bacs pro suivants : Assistance à la gestion des organisations et de leurs activités / Animation-enfance et personnes âgées / Métiers du commerce et de la vente / Métiers de l'accueil

BEAUFORT-EN-ANJOU / MFR DE BEAUFORT EN ANJOU

La Paingaudière, Gée
Tél. 02 41 80 30 99

www.mfr-gee49.fr

Hébergement :
internat (garçon/fille)

CAPA :
→ Services aux personnes et vente en espace rural

BEAUPRÉAU-EN-MAUGES / LYCÉE PROFESSIONNEL DOM SORTAIS

3 rue Mongazon, CS 56205
Tél. 02 41 71 35 36

www.ensemble-domsortais.fr

Hébergement :
internat (garçon/fille)

CAP :
→ Electricien
→ Maintenance des matériels - option A matériels agricoles
→ Monteur en installations thermiques

2de pro Famille de métiers de la maintenance des matériels et des véhicules. Parcours vers les bac pro :
→ Maintenance des matériels - option A matériels agricoles / Option C matériels d'espaces verts

2de pro Famille de métiers des études et de la modélisation numérique du bâtiment. Parcours vers les bac pro :
→ Technicien d'études du bâtiment - option B assistant en architecture

2de pro Famille de métiers des transitions numérique et énergétique. Parcours vers les bac pro :

→ Installateur en chauffage, climatisation et énergies renouvelables
→ Métiers de l'électricité et de ses environnements connectés
→ Métiers du froid et des énergies renouvelables

2de pro Famille de métiers du pilotage et de la maintenance d'installations automatisées. Parcours vers les bac pro :

→ Maintenance des systèmes de production connectés

Bac pro hors familles de métiers :
→ Modélisation et prototypage 3D

BEAUPRÉAU-EN-MAUGES / MFR DES MAUGES

8 rue des cèdres, Beaupréau
Tél. 02 41 63 02 04

www.institut-rural-des-mauges.fr

Hébergement :
internat (garçon/fille)

2de pro Famille de métiers de la nature - jardin - paysage - forêt. Parcours vers les bac pro :
→ Aménagements paysagers

Bac pro hors familles de métiers :
→ Conduite et gestion de l'entreprise agricole

BEAUPRÉAU-EN-MAUGES / MFR LA CHARMILLE À BEAUPRÉAU-EN-MAUGES

49 rue du Pont Piau, La Charmille
[Jallais]

Tél. 02 41 64 11 20

www.mfr-jallais.fr

Hébergement :
internat (garçon/fille)

CAPA :
→ Services aux personnes et vente en espace rural

BRISSAC LOIRE AUBANCE / MFR DE BRISSAC-QUINCÉ

51 rue Louis Moron La Sablonnière
Tél. 02 41 91 23 25

www.mfr-cfa-brissac.org

Hébergement :
internat (garçon/fille)

CAP :
→ Cuisine
→ Production et service en restaurations [rapide, collective, cafétéria]

2de pro Famille de métiers du conseil vente. Parcours vers les bac pro :
→ Technicien conseil vente en alimentation [produits alimentaires et boissons]

CHALONNES-SUR-LOIRE / MFR DE CHALONNES

10 avenue du 8 Mai 1945
Tél. 02 41 78 02 07

www.mfr-chalonnnes.org

Hébergement :
internat (garçon/fille)

CAPA :
→ Jardinier paysagiste
→ Métiers de l'agriculture

Bac pro hors familles de métiers :
→ Conduite de productions horticoles [arbres, arbustes, fruits, fleurs, légumes]
→ Conduite et gestion de l'entreprise vitivinicole

CHEMILLÉ-EN-ANJOU / LTP ROBERT D'ARBRISSEL

8 place Urbain II, BP 3
Tél. 02 41 30 61 80

www.lycee-robertdarbrissel.fr

Hébergement :
internat (garçon/fille)

2de pro Famille de métiers du conseil vente. Parcours vers les bac pro :
→ Technicien conseil vente en animalerie

Bac pro hors familles de métiers :
→ Services aux personnes et animation dans les territoires

CHEMILLÉ-EN-ANJOU / MFR DE CHEMILLÉ EN ANJOU

6 rue de Coulvée, Melay, BP 80035
Tél. 02 41 30 62 35

www.mfr-cfa-chemille.com

Hébergement :
internat (garçon/fille)

CAPA :
→ Métiers de l'agriculture

Bac pro hors familles de métiers :
→ Agroéquipement

CHOLET / LYCÉE JEANNE DELANOUÉ

11 boulevard Jeanne d'Arc, BP 60427
Tél. 02 41 63 74 74

www.jannedelanoue.com

Hébergement :
internat (garçon/fille)

CAP :
→ Commercialisation et services en hôtel-café-restaurant
→ Cuisine
→ Métiers de la mode - vêtement flou

2de pro Famille de métiers de l'agencement, de la menuiserie et de l'ameublement. Parcours vers les bac pro :
→ Étude et réalisation d'agencement

2de pro Famille de métiers de l'alimentation, bio-industries et laboratoire. Parcours vers les bac pro :
→ Laboratoire contrôle qualité

2de pro Famille de métiers de l'hôtellerie et restauration. Parcours vers les bac pro :
→ Commercialisation et services en restauration
→ Cuisine

Bac pro hors familles de métiers :
→ Accompagnement, soins et services à la personne
→ Métiers de la mode - vêtements (uniqu. en apprentissage)
→ Services aux personnes et animation dans les territoires

Sections particulières :
→ Section européenne Anglais

CHOLET / LYCÉE TECHNOLOGIQUE ET PROFESSIONNEL LA PROVIDENCE

33 avenue Gustave Ferrié, BP 20646
Tél. 02 41 75 28 00

www.providencecholet.com

Hébergement :
internat (garçon/fille)

2de pro Famille de métiers de la gestion administrative, du transport et de la logistique. Parcours vers les bac pro :

→ Assistance à la gestion des organisations et de leurs activités

2de pro Famille de métiers de la relation client. Parcours vers les bac pro :

→ Métiers du commerce et de la vente - option A animation et gestion de l'espace commercial / Option B prospection clientèle et valorisation de l'offre commerciale

Bac pro hors familles de métiers :
→ Optique lunetterie

Sections particulières :
→ Section européenne Anglais
→ Brevet d'initiation aéronautique (BIA)

CHOLET / MFR LA BONNAUDERIE

Le Bois d'Ouin, La Bonnauderie
Tél. 02 41 75 60 30

www.cfa-bonnauderie.com

Hébergement :
internat (garçon/fille)

CAP :
→ Boulanger
→ Commercialisation et services en hôtel-café-restaurant
→ Cuisine
→ Pâtisseries

CAPA :
→ Services aux personnes et vente en espace rural

Bac pro hors familles de métiers :
→ Boulanger-pâtisseries (uniqu. en apprentissage)
→ Commercialisation et services en restauration (uniqu. en apprentissage)
→ Cuisine (uniqu. en apprentissage)

DOUÉ-EN-ANJOU / MFR DE DOUÉ

22 rue Jean Mermoz, La Riffaudière, BP 60004
Tél. 02 41 59 12 77

www.mfrdoue.com

Hébergement :
internat (garçon/fille)

CAPA :
→ Services aux personnes et vente en espace rural

Bac pro hors familles de métiers :
→ Services aux personnes et animation dans les territoires

LA ROMAGNE / MFR LE VALLON À LA ROMAGNE

8 Rue des sports, Le Vallon
Tél. 02 41 75 61 33

www.mfr-levallon.fr

Hébergement :
internat (garçon/fille)

Bac pro hors familles de métiers :
→ Services aux personnes et animation dans les territoires

LES HAUTS-D'ANJOU / MFR LES TROIS RIVIÈRES DE CHAMIGNÉ

route d'Angers, Champigné, Champigné, BP 25
Tél. 02 41 42 00 79

<http://mfrcfca-champigne.fr>

Hébergement :
internat (garçon/fille)

Bac pro hors familles de métiers :
→ Conduite et gestion d'une entreprise du secteur canin et félin

LES PONTS-DE-CÉ / CAMPUS DE POUILLÉ

29 route de Pouillé, BP 90049
Tél. 02 41 44 87 11

www.campus-pouille.com

Hébergement :
internat (garçon/fille)

CAPA :
→ Jardinier paysagiste
→ Métiers de l'agriculture

2de pro Famille de métiers de la nature - jardin - paysage - forêt. Parcours vers les bac pro :

→ Aménagements paysagers

Bac pro hors familles de métiers :
→ Conduite de productions horticoles (arbres, arbustes, fruits, fleurs, légumes)
→ Conduite et gestion de l'entreprise agricole

Sections particulières :
→ Section sportive Football / Basket

LONGUENÉE-EN-ANJOU / MFR LES SOURCES DE LA MEIGNANNE

201 chemin de Linière, Les Sources (La Meignanne)
Tél. 02 41 96 91 60

www.mfr-lameignanne.fr

Hébergement :
internat (garçon/fille)

Bac pro hors familles de métiers :
→ Services aux personnes et animation dans les territoires

MAUGES-SUR-LOIRE / MFR DE LA POMMERAYE

7 Chemin du Vaujou, La Pommeraye
Tél. 02 41 77 75 00

www.mfr-cfa-pommeraye.fr

Hébergement :
internat (garçon/fille)

2de pro Famille de métiers du conseil vente. Parcours vers les bac pro :
→ Technicien conseil vente en alimentation (produits alimentaires et boissons)

Bac pro hors familles de métiers :
→ Métiers du commerce et de la vente (uniqu. en apprentissage) - option A animation et gestion de l'espace commercial
→ Services aux personnes et animation dans les territoires

MONTREUIL-BELLAY / MFR DE MONTREUIL-BELLAY

La Rousselière
Tél. 02 41 83 19 19

www.cfa-mfr-montreuilbellay.fr

Hébergement :
internat (garçon/fille)

Bac pro hors familles de métiers :
→ Conduite et gestion de l'entreprise agricole

NOYANT-VILLAGES / MFR DE NOYANT

23 route de Genneteil, Noyant
Tél. 02 41 82 10 74

www.mfr-noyant.com

Hébergement :
internat (garçon/fille)

2de pro Famille de métiers du conseil vente. Parcours vers les bac pro :
→ Technicien conseil vente en alimentation (produits alimentaires et boissons)

Bac pro hors familles de métiers :
→ Métiers du commerce et de la vente (uniqu. en apprentissage) - option A animation et gestion de l'espace commercial
→ Services aux personnes et animation dans les territoires

OMBRÉE D'ANJOU / MFR DE POUANCÉ

6 rue de Tressée, Pouancé, BP 50031
Tél. 02 41 92 43 28

www.mfr-hippique.fr

Hébergement :
internat (garçon/fille)

CAPA :
→ Lad-cavalier d'entraînement
→ Palefrenier soigneur

Bac pro hors familles de métiers :
→ Conduite et gestion de l'entreprise hippique

SAINT-BARTHÉLÉMY-D'ANJOU / MFR LE CÈDRE

10 rue des Claveries, Le Cèdre
Tél. 02 41 21 14 21

<https://www.mfr-lecedre.fr/>

Hébergement :
internat (garçon/fille)

CAPA :
→ Services aux personnes et vente en espace rural

Bac pro hors familles de métiers :
→ Services aux personnes et animation dans les territoires

SAUMUR / LYCÉE PROFESSIONNEL PRIVÉ LES ARDILLIERS

1 quai du Jagueneau, BP 269
Tél. 02 41 83 15 00

<http://les-ardilliers.org>

Hébergement :
internat (garçon/fille)

CAP :
→ Assistant technique en milieu familial et collectif
→ Équipier polyvalent du commerce

Sections particulières :
→ Section européenne Anglais

2de pro Famille de métiers de la relation client. Parcours vers les bac pro :

→ Métiers de l'accueil
→ Métiers du commerce et de la vente - option A animation et gestion de l'espace commercial / Option B prospection clientèle et valorisation de l'offre commerciale

2de pro Famille de métiers du pilotage et de la maintenance d'installations automatisées. Parcours vers les bac pro :

→ Procédés de la chimie, de l'eau et des papiers-cartons
→ Pilote de ligne de production

Bac pro hors familles de métiers :
→ Animation-enfance et personnes âgées
→ Accompagnement, soins et services à la personne

SEGRÉ-EN-ANJOU-BLEU / LYCÉE POLYVALENT BOURG CHEVREAU SAINTE-ANNE

7 rue du 8 Mai 1945
Tél. 02 41 92 28 52

<http://lycee-bourg-chevreau.paysdelaloire.e-lyco.fr/>

Hébergement :
internat (garçon/fille)

2de pro Famille de métiers de la gestion administrative, du transport et de la logistique. Parcours vers les bac pro :

→ Assistance à la gestion des organisations et de leurs activités

2de pro Famille de métiers de la relation client. Parcours vers les bac pro :

→ Métiers du commerce et de la vente - option A animation et gestion de l'espace commercial / Option B prospection clientèle et valorisation de l'offre commerciale

Bac pro hors familles de métiers :
→ Animation-enfance et personnes âgées
→ Métiers de la sécurité
→ Accompagnement, soins et services à la personne

SEGRÉ-EN-ANJOU-BLEU / MFR DE SEGRÉ

1 Boulevard Léon Mauduit
Tél. 02 41 92 21 04

www.mfrsegre.fr/fr

Hébergement :
internat (garçon/fille)

CAP :
→ Équipier polyvalent du commerce

CAPA :
→ Métiers de l'agriculture

Bac pro hors familles de métiers :
→ Métiers du commerce et de la vente (uniqu. en apprentissage) - option A animation et gestion de l'espace commercial
→ Conduite et gestion de l'entreprise agricole

VERRIÈRES-EN-ANJOU / LYCÉE POLYVALENT SAINT AUBIN-LA SALLE

rue Hélène Boucher, Saint-Sylvain-d'Anjou, BP 30139
Tél. 02 41 33 43 00

www.saintaubinlasalle.fr

Hébergement :
organisé hors établissement

CAP :
→ Réalisations industrielles en chaudronnerie ou soudage - option A chaudronnerie

2de pro Famille de métiers de la réalisation d'ensembles mécaniques et industriels. Parcours vers les bac pro :
→ Microtechniques

2de pro Famille de métiers des transitions numérique et énergétique. Parcours vers les bac pro :
→ Cybersécurité, informatique et réseaux, électronique
→ Métiers de l'électricité et de ses environnements connectés

Bac pro hors familles de métiers :
→ Plastiques et composites
→ Artisanat et métiers d'art - option Communication visuelle plurimédia

Sections particulières :
→ Section européenne Anglais

53. MAYENNE**CHÂTEAU-GONTIER-SUR-MAYENNE / LEPP ROBERT SCHUMAN**

5 rue Henri Dunant
Tél. 02 43 07 28 23

www.cneap-paysdelaloire.org/project/chateau-gontier-lepp-robert-schuman/

CAPA :

→ Services aux personnes et vente en espace rural

2de pro Famille de métiers du conseil vente. Parcours vers les bac pro :

→ Technicien conseil vente en alimentation (produits alimentaires et boissons)

Bac pro hors familles de métiers :

→ Services aux personnes et animation dans les territoires

CRAON / MFR DE CRAON

31 route de Nantes
Tél. 02 43 06 14 98

<http://mfr-craon-oudon.fr>

Hébergement :

internat (garçon/fille)

Bac pro hors familles de métiers :

→ Assistance à la gestion des organisations et de leurs activités (uniqu. en apprentissage)

→ Services aux personnes et animation dans les territoires

CRAON / MFR DE L'HIPPODROME

12 route de Segré
Tél. 02 43 06 14 82

<https://mfrhippodrome-craon.com>

Hébergement :

internat (garçon/fille)

Bac pro hors familles de métiers :

→ Conduite et gestion de l'entreprise agricole

ERNÉE / LEGTAP ROCHEFEUILLE

Château de Pannard, Le Haut Panard
Tél. 02 43 05 00 04

www.rochefeuille.net

Hébergement :

internat (garçon/fille)

CAPA :

→ Jardinier paysagiste
→ Métiers de l'agriculture

2de pro Famille de métiers de la nature - jardin - paysage - forêt. Parcours vers les bac pro :

→ Gestion des milieux naturels et de la faune

Bac pro hors familles de métiers :

→ Services aux personnes et animation dans les territoires

EVRON / LYCÉE AGRICOLE PRIVÉ D'ORION

7 bd Maréchal Leclerc
Tél. 02 43 01 62 30

www.campus-orion.fr

Hébergement :

internat (garçon/fille)

2de pro Famille de métiers de l'alimentation, bio-industries et laboratoire. Parcours vers les bac pro :
→ Laboratoire contrôle qualité

Bac pro hors familles de métiers :

→ Services aux personnes et animation dans les territoires

→ Services aux personnes et animation dans les territoires (uniqu. en apprentissage)

LAVAL / LYCÉE POLYVALENT HAUTE FOLLIS

91 rue Haute-Follis, BP 30129
Tél. 02 43 26 17 17

www.lhf53.eu

Hébergement :

internat (garçon/fille)

CAP :

→ Assistant technique en milieu familial et collectif
→ Commercialisation et services en hôtel-café-restaurant
→ Cuisine
→ Production et service en restaurations [rapide, collective, cafétéria]

2de pro Famille de métiers de l'hôtellerie et restauration. Parcours vers les bac pro :

→ Commercialisation et services en restauration
→ Cuisine

2de pro Famille de métiers de la gestion administrative, du transport et de la logistique. Parcours vers les bac pro :

→ Assistance à la gestion des organisations et de leurs activités

2de pro Famille de métiers de la réalisation d'ensembles mécaniques et industriels. Parcours vers les bac pro :

→ Technicien en réalisation de produits mécaniques – option réalisation et suivi de productions

Bac pro hors familles de métiers :

→ Animation-enfance et personnes âgées

→ Métiers de la sécurité
→ Accompagnement, soins et services à la personne

Sections particulières :

→ Section européenne Anglais

LAVAL / LYCÉE PROFESSIONNEL IMMACULÉE CONCEPTION

15 rue Crossardière
Tél. 02 43 59 23 23

www.immac.fr

Hébergement :

internat (garçon)

CAP :

→ Métiers de la mode - vêtement flou

2de pro Famille de métiers des transitions numérique et énergétique. Parcours vers les bac pro :

→ Cybersécurité, informatique et réseaux, électronique
→ Métiers de l'électricité et de ses environnements connectés

Bac pro hors familles de métiers :

→ Métiers de la mode - vêtements

LAVAL / MFR LA PIGNERIE À LAVAL

Route Bois de l'Huisserie, BP 0207
Tél. 02 43 67 04 93

www.la-pignerie.fr

Hébergement :

internat (garçon/fille)

Bac pro hors familles de métiers :

→ Services aux personnes et animation dans les territoires
→ Agroéquipement

MAYENNE / LEGTAP ROCHEFEUILLE

Vieille Route d'Ambrières
Tél. 02 43 04 11 73

www.rochefeuille.net

Hébergement :

internat (garçon/fille)

2de pro Famille de métiers du conseil vente. Parcours vers les bac pro :

→ Technicien conseil vente en alimentation (produits alimentaires et boissons)

Bac pro hors familles de métiers :

→ Services aux personnes et animation dans les territoires
→ Conduite et gestion de l'entreprise agricole

MAYENNE / LYCÉE PROFESSIONNEL DON BOSCO

18 Boulevard Anatole France, BP 55
Tél. 02 43 30 47 47

<http://donbosco.paysdelaloire.e-lyco.fr/lycee-professionnel>

Hébergement :

internat (garçon/fille)

CAP :

→ Équipier polyvalent du commerce
→ Esthétique cosmétique parfumerie

2de pro Famille de métiers de la beauté et du bien-être. Parcours vers les bac pro :

→ Métiers de la coiffure
→ Esthétique cosmétique parfumerie

2de pro Famille de métiers de la gestion administrative, du transport et de la logistique. Parcours vers les bac pro :

→ Organisation de transport de marchandises

2de pro Famille de métiers de la relation client. Parcours vers les bac pro :

→ Métiers de l'accueil
→ Métiers du commerce et de la vente – option A animation et gestion de l'espace commercial / Option B prospection clientèle et valorisation de l'offre commerciale

Sections particulières :

→ Option Unité facultative du secteur sportif (UF2S). Proposé avec les bacs pro suivants : Métiers du commerce et de la vente / Métiers de l'accueil

PRÉ-EN-PAIL SAINT-SAMSON / MFR DE PRÉ-EN-PAIL

La Chauvinière
Tél. 02 43 03 87 77

www.mfr-preenpail-asso.com

Hébergement :

internat (garçon/fille)

CAP :

→ Fleuriste

CAPA :

→ Jardinier paysagiste
→ Services aux personnes et vente en espace rural

2de pro Famille de métiers de la nature - jardin - paysage - forêt. Parcours vers les bac pro :

→ Aménagements paysagers

Bac pro hors familles de métiers :

→ Conduite de productions horticoles (arbres, arbustes, fruits, fleurs, légumes)

SAINT-BERTHEVIN / MFR DE SAINT-BERTHEVIN

Rue Jean Cottereau
Tél. 02 43 69 25 53

www.mfrsaintberthevin.com

Hébergement :

internat (garçon/fille)

CAP :

→ Agent de sécurité
→ Équipier polyvalent du commerce

CAPA :

→ Services aux personnes et vente en espace rural

2de pro Famille de métiers de la relation client. Parcours vers les bac pro :

→ Métiers du commerce et de la vente – option A animation et gestion de l'espace commercial

2de pro Famille de métiers du conseil vente. Parcours vers les bac pro :

→ Technicien conseil vente en alimentation (produits alimentaires et boissons)

Bac pro hors familles de métiers :

→ Conduite et gestion de l'entreprise agricole

72. SARTHE**BERNAY-NEUVY-EN-CHAMPAGNE / MFR BERNAY EN CHAMPAGNE**

Bordigné, Bernay-en-Champagne
Tél. 02 43 20 73 02

www.mfr-bernayenchampagne.fr

Hébergement :

internat (garçon/fille)

CAPA :

→ Métiers de l'agriculture

Bac pro hors familles de métiers :

→ Services aux personnes et animation dans les territoires
→ Conduite et gestion de l'entreprise agricole
→ Services aux personnes et animation dans les territoires (uniqu. en apprentissage)

COULANS-SUR-GÉE / MFR DE COULANS SUR GÉE

65 rue Nationale
Tél. 02 43 88 82 24

www.mfr-coulans.fr

Hébergement :

internat (garçon/fille)

CAPA :

→ Services aux personnes et vente en espace rural

Bac pro hors familles de métiers :

→ Services aux personnes et animation dans les territoires

FYÉ / MFR DE FYÉ

6 route de Rosay
Tél. 02 33 26 81 29

www.mfr-fye.fr

Hébergement :

internat (garçon/fille)

Bac pro hors familles de métiers :

→ Services aux personnes et animation dans les territoires

LA FERTÉ-BERNARD / LEAP DU TERTRE - LYCÉE NOTRE-DAME

10 rue du Tertre
Tél. 02 43 93 04 31

<https://lyceelertertrentotredame.cneap.fr/>

CAPA :

→ Services aux personnes et vente en espace rural

2de pro Famille de métiers du conseil vente. Parcours vers les bac pro :

→ Technicien conseil vente en alimentation (produits alimentaires et boissons)

Bac pro hors familles de métiers :

→ Services aux personnes et animation dans les territoires
→ Services aux personnes et animation dans les territoires (uniqu. en apprentissage)

LA FERTÉ-BERNARD / MFR LES FORGES À LA FERTÉ-BERNARD

Route de Préal
Tél. 02 43 93 60 89

www.mfr-fertbernard.fr

Hébergement :

internat (garçon/fille)

CAPA :

→ Travaux forestiers

2de pro Famille de métiers de la nature - jardin - paysage - forêt. Parcours vers les bac pro :

→ Forêt
→ Gestion des milieux naturels et de la faune

LE MANS / LYCÉE POLYVALENT SAINT-CHARLES-SAINTE-CROIX

25 rue Antoine de Saint Exupéry
Tél. 02 43 50 16 70
www.stcharles-stecroix.org

2de pro Famille de métiers de la gestion administrative, du transport et de la logistique. Parcours vers les bac pro :

→ Assistance à la gestion des organisations et de leurs activités

2de pro Famille de métiers de la relation client. Parcours vers les bac pro :

→ Métiers de l'accueil

Bac pro hors familles de métiers :

→ Cybersécurité, informatique et réseaux, électronique (uniq. en apprentissage)

Sections particulières :

→ Section européenne Anglais
→ Brevet d'initiation aéronautique (BIA)

LE MANS / LYCÉE POLYVALENT SAINTE-CATHERINE

202 rue Saint Aubin
Tél. 02 43 39 14 72
www.ets-stecatherine.com

CAP :
→ Boulanger
→ Équipier polyvalent du commerce
→ Pâtissier

2de pro Famille de métiers de l'alimentation. Parcours vers les bac pro :

→ Boulanger-pâtissier

2de pro Famille de métiers de l'hôtellerie et restauration. Parcours vers les bac pro :

→ Commercialisation et services en restauration
→ Cuisine

2de pro Famille de métiers de la beauté et du bien-être. Parcours vers les bac pro :

→ Esthétique cosmétique parfumerie

2de pro Famille de métiers de la relation client. Parcours vers les bac pro :

→ Métiers du commerce et de la vente – option A animation et gestion de l'espace commercial / Option B prospection clientèle et valorisation de l'offre commerciale

Sections particulières :

→ Section européenne Anglais

LE MANS / LYCÉE PROFESSIONNEL JOSEPH ROUSSEL

50 avenue Bollée
Tél. 02 43 76 93 00
www.lyceeroussel72.com

CAP :
→ Assistant technique en milieu familial et collectif
→ Production et service en restaurations (rapide, collective, cafétéria)

Bac pro hors familles de métiers :
→ Animation-enfance et personnes âgées
→ Accompagnement, soins et services à la personne

Sections particulières :
→ Section européenne Espagnol
→ Option Unité facultative du secteur sportif (UF2S), → Proposé avec les bacs pro suivants : Animation-enfance et personnes âgées

LOIR EN VALLÉE / LEPP NAZARETH

17 rue de l'Abbé Dujarie, Ruillé sur Loir
Tél. 02 43 44 44 30
www.lppnazareth.com

Hébergement :
internat [garçon/fille]

CAP :
→ Fleuriste

CAPA :
→ Services aux personnes et vente en espace rural

2de pro Famille de métiers du conseil vente. Parcours vers les bac pro :
→ Technicien conseil vente en alimentation (produits alimentaires et boissons)

Bac pro hors familles de métiers :
→ Services aux personnes et animation dans les territoires

PRUILLE-LE-CHÉTIF / LYCÉE POLYVALENT SAINT-JOSEPH - LA SALLE

Le Pizieux
Tél. 02 43 39 16 80
<https://stjoseph-lasalle.fr>

Hébergement :
organisé hors établissement

CAP :
→ Electricien
→ Interventions en maintenance technique des bâtiments
→ Signalétique et décors graphiques

2de pro Famille de métiers des parcours numérique et énergétique. Parcours vers les bac pro :

→ Cybersécurité, informatique et réseaux, électronique
→ Métiers de l'électricité et de ses environnements connectés
→ Métiers du froid et des énergies renouvelables

Bac pro hors familles de métiers :
→ Métiers de la mode - vêtements
→ Photographie
→ Artisanat et métiers d'art – pluri média / Option métiers de l'enseigne et de la signalétique

SABLÉ-SUR-SARTHE / LEAP VAL DE SARTHE

Route du Mans, BP 10157
Tél. 02 43 55 08 00
www.valdesarthe.fr

Hébergement :
internat [garçon/fille]

CAPA :
→ Services aux personnes et vente en espace rural

Bac pro hors familles de métiers :
→ Services aux personnes et animation dans les territoires
→ Conduite et gestion de l'entreprise agricole
→ Conduite et gestion de l'entreprise hippique
→ Services aux personnes et animation dans les territoires (uniq. en apprentissage)

CRAON / LYCÉE POLYVALENT SAINTE-ANNE

5 rue Alain de Rouge, BP 175
Tél. 02 43 62 12 50
www.sainteanne-sable.com

Hébergement :
internat [garçon/fille]

2de pro Famille de métiers de la relation client. Parcours vers les bac pro :
→ Métiers du commerce et de la vente – option A animation et gestion de l'espace commercial

SAINT-GERVAIS-EN-BELIN / LP LES HORIZONS - SITE DE ST-GERVAIS

15 rue de Touraine
Tél. 02 43 42 40 28
<https://lycee-leshorizons.fr/>

Bac pro hors familles de métiers :
→ Services aux personnes et animation dans les territoires

SAINT-SATURNIN / LP LES HORIZONS

Rue Victor Duruy
Tél. 02 43 29 21 50
<https://lycee-leshorizons.fr>

Hébergement :
internat [garçon/fille]

CAPA :
→ Services aux personnes et vente en espace rural

Bac pro hors familles de métiers :
→ Services aux personnes et animation dans les territoires

THORIGNÉ-SUR-DUÉ / MFR CFA LA GAUTELLERIE

28 rue du Breil
Tél. 02 43 29 33 24
<http://mfr-thorignesurdue.fr>

Hébergement :
internat [garçon/fille]

CAPA :
→ Services aux personnes et vente en espace rural

VERNEIL-LE-CHÉTIF / MFR DE VERNEIL-LE-CHÉTIF

Château de Mangé
Tél. 02 43 38 14 00
www.mfr-verneil.com

Hébergement :
internat [garçon/fille]

CAPA :
→ Jardinier paysagiste
→ Métiers de l'agriculture

2de pro Famille de métiers de la nature - jardin - paysage - forêt. Parcours vers les bac pro :
→ Aménagements paysagers

Bac pro hors familles de métiers :
→ Conduite et gestion de l'entreprise agricole

85. VENDÉE

BOURNEZEAU / MFR DE BOURNEZEAU

4 route de la Roche Sur Yon
Tél. 02 51 40 71 19
www.ecole-cheval-vendee.com

Hébergement :
internat [garçon/fille]

Bac pro hors familles de métiers :
→ Conduite et gestion de l'entreprise hippique

CHALLANS / LYCÉE POLYVALENT NOTRE-DAME

2 rue de Bois Fossé, BP 419
Tél. 02 51 49 79 00
www.lycee-ndchallans.com

CAP :
→ Agent de propreté et d'hygiène
→ Équipier polyvalent du commerce

2de pro Famille de métiers de l'agencement, de la menuiserie et de l'ameublement. Parcours vers les bac pro :

→ Technicien menuisier-agenceur

2de pro Famille de métiers de la gestion administrative, du transport et de la logistique. Parcours vers les bac pro :

→ Assistance à la gestion des organisations et de leurs activités

2de pro Famille de métiers de la relation client. Parcours vers les bac pro :

→ Métiers du commerce et de la vente – option A animation et gestion de l'espace commercial

Bac pro hors familles de métiers :
→ Métiers du commerce et de la vente (uniq. en apprentissage) – option B prospection clientèle et valorisation de l'offre commerciale

Sections particulières :
→ Brevet d'initiation aéronautique (BIA)

CHALLANS / MFR DE CHALLANS

97 rue des Plantes
Tél. 02 51 68 21 49
www.mfrenchallans.fr

Hébergement :
internat [garçon/fille]

CAP :
→ Poissonnier écailler

Bac pro hors familles de métiers :
→ Cultures marines
→ Conduite de productions aquacoles
→ Productions aquacoles (uniq. en apprentissage)

CHANTONNAY / LYCÉE POLYVALENT SAINTE-MARIE

12 place Jeanne d'Arc, BP 79
Tél. 02 51 46 84 09
www.stemariechantonnay.com

Hébergement :
internat [garçon/fille]

CAP :
→ Accompagnant éducatif petite enfance
→ Agent de propreté et d'hygiène
→ Équipier polyvalent du commerce
→ Opérateur/opératrice logistique

2de pro Famille de métiers de la gestion administrative, du transport et de la logistique. Parcours vers les bac pro :
→ Logistique

2de pro Famille de métiers de la relation client. Parcours vers les bac pro :

→ Métiers du commerce et de la vente – option A animation et gestion de l'espace commercial / Option B prospection clientèle et valorisation de l'offre commerciale

Bac pro hors familles de métiers :
→ Accompagnement, soins et services à la personne

Sections particulières :
→ Section européenne Anglais

CHANTONNAY / MFR DE CHANTONNAY

25 avenue Clemenceau, BP 93
Tél. 02 51 48 52 52
www.mfr-chantonnay.com

Hébergement :
internat [garçon/fille]

Bac pro hors familles de métiers :
→ Services aux personnes et animation dans les territoires

FONTENAY-LE-COMTE / LYCÉE POLYVALENT NOTRE-DAME

29 rue Rabelais, BP 10269
Tél. 02 51 69 19 33
www.lycee-ndfontenay.com

Hébergement :
internat [garçon/fille]

CAP :
→ Assistant technique en milieu familial et collectif
→ Interventions en maintenance technique des bâtiments
→ Menuisier fabricant
→ Métiers de l'entretien des textiles – option A blanchisserie

2de pro Famille de métiers de l'agencement, de la menuiserie et de l'ameublement. Parcours vers les bac pro :
→ Technicien menuisier-agenceur

Bac pro hors familles de métiers :
→ Technicien constructeur bois

L'HERBERGEMENT / MFR DE L'HERBERGEMENT

8 rue du Val de Loire
Tél. 02 51 42 80 37
www.formation-alternance-vendee.com

Hébergement :
internat [garçon/fille]

CAPA :
→ Métiers de l'agriculture

Bac pro hors familles de métiers :
→ Services aux personnes et animation dans les territoires

LA ROCHE-SUR-YON / LAP LES ETABLIERES

Route de Nantes, BP 609
Tél. 09 70 80 82 21

www.etablieries.fr

Hébergement :
organisé hors établissement

Bac pro hors familles de métiers :
→ Conduite et gestion d'une entreprise du secteur canin et félin
→ Conduite et gestion de l'entreprise agricole

LA ROCHE-SUR-YON / LP SAINT FRANÇOIS D'ASSISE

11 rond-point Charles Sorin
Tél. 02 51 37 04 48

www.stfrancoislaroche.fr

Hébergement :
internat (garçon/fille)

CAP :
→ Electricien
→ Interventions en maintenance technique des bâtiments
→ Maintenance des véhicules – option A voitures particulières
→ Réparation des carrosseries

2de pro Famille de métiers de la maintenance des matériels et des véhicules. Parcours vers les bac pro :
→ Maintenance des véhicules – option A voitures particulières

2de pro Famille de métiers des études et de la modélisation numérique du bâtiment. Parcours vers les bac pro :
→ Technicien d'études du bâtiment – option A études et économie / Option B assistant en architecture

2de pro Famille de métiers des transitions numérique et énergétique. Parcours vers les bac pro :
→ Métiers du froid et des énergies renouvelables

2de pro Famille de métiers du pilotage et de la maintenance d'installations automatisées. Parcours vers les bac pro :
→ Maintenance des systèmes de production connectés

Bac pro hors familles de métiers :
→ Réparation des carrosseries
→ Cybersécurité, informatique et réseaux, électronique (uniqu. en apprentissage)

LA ROCHE-SUR-YON / LYCÉE POLYVALENT NOTRE-DAME DU ROC

Rue Charlemagne, CS 80023
Tél. 02 51 47 74 74

www.lycee-ndduroc.com

Hébergement :
internat (garçon/fille)

CAP :
→ Cuisine
→ Équipier polyvalent du commerce
→ Pâtissier

2de pro Famille de métiers de l'alimentation. Parcours vers les bac pro :
→ Boulanger-pâtissier

2de pro Famille de métiers de l'hôtellerie et restauration. Parcours vers les bac pro :
→ Commercialisation et services en restauration
→ Cuisine

2de pro Famille de métiers de la gestion administrative, du transport et de la logistique. Parcours vers les bac pro :
→ Assistance à la gestion des organisations et de leurs activités

2de pro Famille de métiers de la relation client. Parcours vers les bac pro :

→ Métiers de l'accueil
→ Métiers du commerce et de la vente – option A animation et gestion de l'espace commercial

Bac pro hors familles de métiers :
→ Métiers de la mode - vêtements

Sections particulières :
→ Section sportive Cyclisme
→ Section européenne Anglais

LE POIRÉ-SUR-VIE / MFR DU POIRÉ-SUR-VIE

rue du Petit Bois
Tél. 02 51 31 81 23

www.mfr-lepoire.com

Hébergement :
internat (garçon/fille)

Bac pro hors familles de métiers :
→ Services aux personnes et animation dans les territoires

LES ACHARDS / MFR DE LA MOTHE ACHARD

2 rue Jean Yole
Tél. 02 51 38 61 05

www.mfr-lesachards.fr

Hébergement :
internat (garçon/fille)

Bac pro hors familles de métiers :
→ Services aux personnes et animation dans les territoires

LES HERBIERS / ECOLE LES ETABLIERES

route de la Goriandière
Tél. 09 70 80 82 21

www.etablieries.fr

CAP :
→ Art et techniques de la bijouterie-joaillerie – option Bijouterie sertissage / Option Bijouterie-joaillerie / Option polissage finition

LES HERBIERS / MFR DES HERBIERS

25 rue de Beaurepaire, BP 434
Tél. 02 51 91 29 29

www.cfalalouisiere.fr

Hébergement :
internat (garçon/fille)

CAP :
→ Équipier polyvalent du commerce
→ Fleuriste

Bac pro hors familles de métiers :
→ Métiers du commerce et de la vente (uniqu. en apprentissage) – option A animation et gestion de l'espace commercial

LES SABLES-D'OLONNE / LYCÉE POLYVALENT SAINTE-MARIE DU PORT

CS 63376
Tél. 02 51 95 12 40

www.stemarieduport.fr

Hébergement :
internat (garçon/fille)

CAP :
→ Assistant technique en milieux familial et collectif

2de pro Famille de métiers de la gestion administrative, du transport et de la logistique. Parcours vers les bac pro :

→ Assistance à la gestion des organisations et de leurs activités

2de pro Famille de métiers des transitions numérique et énergétique. Parcours vers les bac pro :

→ Cybersécurité, informatique et réseaux, électronique

Bac pro hors familles de métiers :
→ Animation-enfance et personnes âgées
→ Accompagnement, soins et services à la personne

Sections particulières :
→ Section européenne Anglais
→ Brevet d'initiation aéronautique (BIA)

LES SABLES-D'OLONNE / MFR DE CHÂTEAU-D'OLONNE

110 rue du Dr Schweitzer, Château-d'Olonne
Tél. 02 51 23 67 80

www.mfr-sables-olonne.com

Hébergement :
internat (garçon/fille)

2de pro Famille de métiers du conseil vente. Parcours vers les bac pro :
→ Technicien conseil vente en alimentation (produits alimentaires et boissons)

LUÇON / LYCÉE POLYVALENT SAINTE-URSULE

5 place du Petit Champ de Foire, BP 329
Tél. 02 51 56 82 24

<http://steursule-lucon.e-lyco.fr/>

Hébergement :
organisé hors établissement

CAP :
→ Signalétique et décors graphiques

Bac pro hors familles de métiers :
→ Artisanat et métiers d'art – option Communication visuelle plurimédia

Sections particulières :
→ Brevet d'initiation aéronautique (BIA)

MAREUIL-SUR-LAY-DISSAIS / MFR DE MAREUIL-SUR-LAY

14 rue du Marchiou
Tél. 02 51 30 50 64

<https://www.formation-alternance-vendee.com/toutes-nos-mfr/mfr-mareuil-sur-lay/>

Hébergement :
internat (garçon/fille)

CAPA :
→ Jardinier paysagiste
→ Métiers de l'agriculture

2de pro Famille de métiers de la nature - jardin - paysage - forêt. Parcours vers les bac pro :
→ Aménagements paysagers

MONTAIGU- VENDÉE / LYCÉE POLYVALENT JEANNE D'ARC

3 bis boulevard Parpaillon
Tél. 02 51 48 87 00

www.lja-istl.eu

CAP :
→ Assistant technique en milieux familial et collectif
→ Opérateur/opératrice logistique
→ Production et service en restaurations (rapide, collective, cafétéria)

2de pro Famille de métiers de la gestion administrative, du transport et de la logistique. Parcours vers les bac pro :

→ Assistance à la gestion des organisations et de leurs activités
→ Logistique
→ Organisation de transport de marchandises

Sections particulières :
→ Section européenne Anglais

MOUILLERON-SAINTE-GERMAIN / MFR DE MOUILLERON-EN-PAREDS

10 rue du Pavé, Mouillon en Pareds, BP 2
Tél. 02 51 00 30 54

<http://mfr-cfa-mouillon.fr>

Hébergement :
internat (garçon/fille)

CAP :
→ Maintenance des véhicules – option A voitures particulières

Bac pro hors familles de métiers :
→ Maintenance des matériels (uniqu. en apprentissage) – option A matériels agricoles / Option B matériels de construction et de manutention / Option C matériels d'espaces verts
→ Maintenance des véhicules (uniqu. en apprentissage) – option A voitures particulières / Option B véhicules de transport routier
→ Agroéquipement

POUZAUGES / MFR BELLEVUE DE POUZAUGES

44 chemin des Puys, BP 50262
Tél. 02 51 57 02 52

www.formations-pouzauges.fr

Hébergement :
internat (garçon/fille)

Bac pro hors familles de métiers :
→ Conduite et gestion de l'entreprise agricole

RIVES DE L'YON / IREO DE SAINT-FLORENT-DES BOIS

1 chemin d'Avaud, Saint-Florent des bois, BP 1
Tél. 02 51 31 99 99

www.mfr-st-florent.com

Hébergement :
internat (garçon/fille)

2de pro Famille de métiers du conseil vente. Parcours vers les bac pro :
→ Technicien conseil vente en animalerie
→ Technicien conseil vente univers jardinerie

Bac pro hors familles de métiers :
→ Services aux personnes et animation dans les territoires

SAINTE-FULGENT / MFR DE L'IREO DE SAINTE-FULGENT

4 rue Jules Verne, BP 17
Tél. 02 51 42 63 90

<http://mfr-ireo-saintfulgent.fr>

Hébergement :
internat (garçon/fille)

CAPA :
→ Services aux personnes et vente en espace rural

Bac pro hors familles de métiers :
→ Services aux personnes et animation dans les territoires

SAINTE-JEAN-DE-MONTS / MFR DE SAINTE-JEAN-DE-MONTS

48 Rue de la Chesselière
Tél. 02 51 58 22 70

www.mfr-stjeandemonts.com

Hébergement :
internat (garçon/fille)

CAPA :
→ Services aux personnes et vente en espace rural

Bac pro hors familles de métiers :
→ Services aux personnes et animation dans les territoires

SAINTE-LAURENT-SUR-SÈVRE / LYCÉE PROFESSIONNEL SAINT-GABRIEL

32 rue du Calvaire, BP 59
Tél. 02 51 64 62 62

www.saint-gabriel.com

Hébergement :
internat (garçon/fille)

2de pro Famille de métiers de la réalisation d'ensembles mécaniques et industriels. Parcours vers les bac pro :

→ Technicien en réalisation de produits mécaniques – option réalisation et suivi de productions

2de pro Famille de métiers des transitions numérique et énergétique.**Parcours vers les bac pro :**

- Cybersécurité, informatique et réseaux, électronique
- Métiers de l'électricité et de ses environnements connectés

Bac pro hors familles de métiers :

- Métiers de la sécurité

Sections particulières :

- Brevet d'initiation aéronautique (BIA)

SAINT-LAURENT-SUR-SÈVRE / LYCÉE PROFESSIONNEL SAINT-MICHEL

32 rue du calvaire, BP 59
Tél. 02 51 64 62 62

www.saint-gab.com

Hébergement :

internat (garçon/fille)

CAP :

- Métiers de la coiffure

2de pro Famille de métiers de la beauté et du bien-être. Parcours vers les bac pro :

- Esthétique cosmétique parfumerie
- Métiers de la coiffure

SAINT-MARTIN-DE-FRAIGNEAU / MFR PUY SEC À SAINT-MARTIN-DE-FRAIGNEAU

Puy Sec - 42 route du château
Tél. 02 51 53 06 31

www.mfrpuysec.fr

Hébergement :

internat (garçon/fille)

CAPA :

- Métiers de l'agriculture
- Services aux personnes et vente en espace rural

SAINT-MICHEL-EN-L'HERM / MFR DE SAINT-MICHEL-EN-L'HERM

10 rue de la Palle, BP 25
Tél. 02 51 30 20 57

www.formation-alternance-vendee.com

Hébergement :

internat (garçon/fille)

CAPA :

- Services aux personnes et vente en espace rural

VENANSAULT / MFR DE VENANSAULT

Les Hermitans
Tél. 02 51 07 38 46

www.formations-venansault.com

Hébergement :

internat (garçon/fille)

2de pro Famille de métiers du conseil vente. Parcours vers les bac pro :

- Technicien conseil vente en animalerie
- Technicien conseil vente univers jardinerie

Bac pro hors familles de métiers :

- Conduite et gestion de l'entreprise agricole

VOUVANT / MFR DE VOUVANT

10 Route d'Antigny
Tél. 02 51 00 80 14

<https://mfr-vouvant.fr>

Hébergement :

internat (garçon/fille)

Bac pro hors familles de métiers :

- Services aux personnes et animation dans les territoires

CENTRES DE FORMATION D'APPRENTIS

44. LOIRE-ATLANTIQUE

BOUGUENNAIS / FAB'ACADEMY DU PÔLE FORMATION DE L'UIMM

Rue de l'Halbrane
Tél. 02 51 13 21 51

www.formation-industries-paysdelaloire.fr

CAP :
→ Réalisations industrielles en chaudronnerie ou soudage – option A chaudronnerie

Bac Pro ou Bac Pro agricole :
→ Aéronautique – option structure
→ Maintenance des systèmes de production connectés
→ Technicien en chaudronnerie industrielle
→ Technicien en réalisation de produits mécaniques – option réalisation et suivi de productions

DERVAL / LYCÉE SAINT CLAIR

24 Rue de Rennes
Tél. 02 40 07 72 72

www.lyceesaintclair.fr

CAPA :
→ Métiers de l'agriculture

GORGES / CFC LYCÉE CHARLES PÉGUY

3 Rue de la Sèvre
Tél. 02 40 54 48 00

www.charles-peguy.net

Bac Pro ou Bac Pro agricole :
→ Services aux personnes et animation dans les territoires

NANTES / CFA DES COMPAGNONS DU DEVOIR DU TOUR DE FRANCE

48 Quai Malakoff
Tél. 02 40 47 04 18

www.compagnons-du-devoir.com

CAP :
→ Couvreur
→ Maçon
→ Métiers du plâtre et de l'isolation

NANTES / CFA MARTELLO MÉTIERS DE L'ÉLECTRICITÉ

15 Rue de la Maison Blanche
Tél. 02 40 40 66 67

<https://martello-cfaelectricite.fr/>

CAP :
→ Electricien

Bac Pro ou Bac Pro agricole :
→ Métiers de l'électricité et de ses environnements connectés

NANTES / GRAFIPOLIS

49 Rue La Tour d'Auvergne
Tél. 02 40 50 24 22

www.grafipolis.fr

CAP :
→ Sérigraphie industrielle
→ Signalétique et décors graphiques

Bac Pro ou Bac Pro agricole :
→ Façonnage de produits imprimés, routage
→ Réalisation de produits imprimés et plurimédia – option A productions graphiques / Option B productions imprimées

NANTES / IA - L'INTELLIGENCE APPRENTIE

1 Rue Mathelin Rodier
Tél. 02 72 56 84 00

www.intelligence-apprentie.fr

CAP :
→ Équipier polyvalent du commerce
→ Fleuriste

Bac Pro ou Bac Pro agricole :
→ Métiers du commerce et de la vente – option A animation et gestion de l'espace commercial

NANTES / NANTES ACADEMIE COIFFURE

14 Rue des Halles
Tél. 02 40 89 49 94

www.nantes-academie-coiffure.com

CAP :
→ Métiers de la coiffure

ORVAULT / ICF ATLANTIQUE NANTES

36 Rue Jules Verne
Tél. 02 28 25 45 68

www.icf-atlantique-nantes.com

CAP :
→ Accompagnant éducatif petite enfance
→ Cuisine
→ Production et service en restaurations (rapide, collective, cafétéria)

SAINT-BREVIN-LES-PINS / BTP CFA LOIRE-ATLANTIQUE

11 Chemin des Potences PA de la Guerche
Tél. 02 40 27 29 68

www.cfabtp44.com/

CAP :
→ Charpentier bois
→ Couvreur
→ Electricien
→ Maçon
→ Menuisier fabricant
→ Menuisier installateur
→ Monteur en installations sanitaires
→ Monteur en installations thermiques
→ Peintre applicateur de revêtements

SAINT-ÉTIENNE-DE-MONTLUC / CFA MFR DE SAINT-ETIENNE-DE-MONTLUC

28 Chemin de Bellevue
Tél. 02 40 86 90 96

www.mfr-st-etiennedemontluc.fr/

CAP :
→ Electricien

Bac Pro ou Bac Pro agricole :
→ Cybersécurité, informatique et réseaux, électronique
→ Métiers de l'électricité et de ses environnements connectés

SAINT-HERBLAIN / BTP CFA LOIRE-ATLANTIQUE

27 rue de la Rivaudière BP 60159
Tél. 02 40 92 17 54

www.cfabtp44.com

CAP :
→ Carreleur mosaïste
→ Charpentier bois
→ Couvreur
→ Maçon
→ Menuisier fabricant
→ Menuisier installateur
→ Métallier
→ Métiers du plâtre et de l'isolation
→ Monteur en installations sanitaires
→ Monteur en installations thermiques

Bac Pro ou Bac Pro agricole :
→ Technicien gaz

SAINT-HERBLAIN / CFA DE LA COIFFURE ET DE L'ESTHÉTIQUE

2 Rue Duguay Trouin
Tél. 02 40 71 06 50

www.cfa-coiffure-esthetique.fr

CAP :
→ Esthétique cosmétique parfumerie
→ Métiers de la coiffure

SAINT-NAZAIRE / CFA DE LA COIFFURE ET DE L'ESTHÉTIQUE

24 Rue de l'Île de France
Tél. 02 40 66 71 83

<http://lcfacoiffure-esthetique.fr>

CAP :
→ Métiers de la coiffure

SAINT-NAZAIRE / FAB'ACADEMY DU PÔLE FORMATION DE L'UIMM

27 Rue de l'Etoile du Matin
Tél. 02 40 53 85 47

www.formation-industries-paysdelaloire.fr

CAP :
→ Aéronautique – option structure
→ Réalisations industrielles en chaudronnerie ou soudage – option A chaudronnerie

Bac Pro ou Bac Pro agricole :
→ Aéronautique – option structure / Option systèmes
→ Technicien en chaudronnerie industrielle

SAINT-NAZAIRE / IA - L'INTELLIGENCE APPRENTIE

66 Rue Michel Ange
Tél. 02 28 54 17 09

www.intelligence-apprentie.fr

CAP :
→ Équipier polyvalent du commerce

Bac Pro ou Bac Pro agricole :
→ Métiers du commerce et de la vente – option A animation et gestion de l'espace commercial

SAINTE-LUCE-SUR-LOIRE / CFP URMA LOIRE-ATLANTIQUE

1 Place Jacques Chesné
Tél. 02 40 18 96 96

www.urmapaysdelaloire.fr/

CAP :
→ Tapissier-tapissière
d'ameublement en décor

CTM :
→ Ébéniste

Bac Pro ou Bac Pro agricole :
→ Cuisine

SAVENAY / IA - L'INTELLIGENCE APPRENTIE

2 Rue du Parc des Sports
Tél. 02 72 56 84 00

www.intelligence-apprentie.fr

Bac Pro ou Bac Pro agricole :
→ Métiers du commerce et de la vente – option A animation et gestion de l'espace commercial

TRIGNAC / ICF ATLANTIQUE FORMATION ST NAZAIRE

5 Avenue Barbara
Tél. 02 40 01 92 51

www.icf-atlantique-stnazaire.com

CAP :
→ Production et service en restaurations (rapide, collective, cafétéria)

49. MAINE-ET-LOIRE

ANGERS / BTP CFA MAINE-ET-LOIRE

4 Rue Darwin
Tél. 02 41 72 13 40

www.btpcfa49.com

CAP :
→ Carreleur mosaïste
→ Couvreur
→ Electricien
→ Maçon
→ Menuisier fabricant
→ Menuisier installateur
→ Métallier
→ Métiers du plâtre et de l'isolation
→ Monteur en installations sanitaires
→ Monteur en installations thermiques
→ Peintre applicateur de revêtements

Bac Pro ou Bac Pro agricole :
→ Métiers de l'électricité et de ses environnements connectés

ANGERS / CCI DE MAINE ET LOIRE

132 avenue de Lattre de Tassigny CS 60026

Tél. 02 41 20 49 00

www.cciformation49.fr

CAP :
→ Commercialisation et services en hôtel-café-restaurant
→ Cuisine
→ Équipier polyvalent du commerce
→ Métiers de la coiffure

Bac Pro ou Bac Pro agricole :
→ Commercialisation et services en restauration
→ Cuisine
→ Métiers du commerce et de la vente – option A animation et gestion de l'espace commercial / Option B prospection clientèle et valorisation de l'offre commerciale

ANGERS / CFA DES COMPAGNONS DU DEVOIR DU TOUR DE FRANCE

2 Rue du petit Chaumineau
Tél. 02 41 27 21 72

www.compagnons-du-devoir.com

CAP :
→ Charpentier bois
→ Menuisier fabricant
→ Métallier

Bac Pro ou Bac Pro agricole :
→ Installateur en chauffage, climatisation et énergies renouvelables
→ Maintenance des systèmes de production connectés
→ Technicien en chaudronnerie industrielle

ANGERS / CFA URMA MAINE-ET-LOIRE

3 rue Darwin
Tél. 02 41 22 61 56

www.urmapaysdelaloire.fr/carrossier-reparateur-peintre-en-carrosserie

Bac Pro ou Bac Pro agricole :
→ Réparation des carrosseries

ANGERS / FAB'ACADEMY DU PÔLE FORMATION DE L'UIMM

65 Rue des Chaffauds
Tél. 02 41 73 93 06

www.formation-industries-paysdelaloire.fr

CAP :

→ Réalisations industrielles en chaudronnerie ou soudage – option A chaudronnerie

Bac Pro ou Bac Pro agricole :

→ Technicien en chaudronnerie industrielle
→ Technicien en réalisation de produits mécaniques – option réalisation et suivi de productions

ANGERS / GRETA-CFA 49

3 Rue de Létanduère
Tél. 02 41 24 11 11

www.greta-cfa-paysdelaloire.fr/nos-centres-de-formation/greta-cfa-49/

CAP :

→ Menuisier aluminium-verre

CHOLET / CCI DE MAINE ET LOIRE

11 Boulevard Delhumeau Plessis
Tél. 02 41 20 49 00

www.cciinformation49.fr

CAP :

→ Équipier polyvalent du commerce
→ Maçon
→ Maintenance des véhicules – option A voitures particulières
→ Menuisier aluminium-verre
→ Menuisier fabricant
→ Métiers de la coiffure
→ Monteur en installations thermiques
→ Peintre applicateur de revêtements

Bac Pro ou Bac Pro agricole :

→ Installateur en chauffage, climatisation et énergies renouvelables
→ Logistique
→ Maintenance des véhicules – option A voitures particulières / Option A voitures particulières
→ Maintenance et efficacité énergétique
→ Métiers de l'électricité et de ses environnements connectés
→ Métiers du commerce et de la vente – option A animation et gestion de l'espace commercial / Option B prospection clientèle et valorisation de l'offre commerciale
→ Métiers du froid et des énergies renouvelables
→ Technicien du bâtiment : organisation et réalisation du gros oeuvre

CHOLET / GRETA-CFA SITE LYCÉE EUROPE ROBERT SCHUMAN

39 avenue de l'Europe, BP 90801
Tél. 02 41 49 73 00

<http://leuropeschuman.e-lyco.fr/>

Hébergement :

internat (garçon/fille)

CAP :

→ Équipier polyvalent du commerce

LES HAUTS-D'ANJOU / MFR LES TROIS RIVIÈRES DE CHAMPIGNÉ

Les 3 rivières Route d'Angers BP 25
Tél. 02 41 42 00 79

<https://www.mfrdfa-champigne.fr/>

CAP :

→ Maçon

LOIRE-AUTHION / LYCÉE DE NARCÉ

Route de Narcé, Brain-sur-l'Authion
Tél. 02 41 54 34 33

<http://lnarce.e-lyco.fr/>

Hébergement :

internat (garçon/fille)

Bac Pro ou Bac Pro agricole :

→ Travaux publics

MONTREUIL-BELLAY / CFAA DE MAINE ET LOIRE

14 Route de Méron
Tél. 02 41 40 19 28

www.cfaa49-edgard-pisani.com/

CAPA :

→ Jardinier paysagiste

SAUMUR / CCI DE MAINE ET LOIRE

5 Avenue Balzac
Tél. 02 41 20 49 00

www.cciinformation49.fr

CAP :

→ Art et techniques de la bijouterie-joaillerie – option Bijouterie sertissage / Option Bijouterie-joaillerie / Option polissage finition
→ Commercialisation et services en hôtel-café-restaurant
→ Cuisine
→ Équipier polyvalent du commerce
→ Maçon
→ Métiers de la coiffure

CAP 3 ans :

→ Bronzier – option A monteur en bronze / Option C buseleur en bronze / Option C tourneur sur bronze
→ Lapidaire – option B pierres de couleur
→ Métiers de la gravure – option A gravure d'ornementation
→ Orfèvre – option A monteur en orfèvrerie / Option B tourneur repousseur en orfèvrerie / Option C polisseur aviveur en orfèvrerie

Bac Pro ou Bac Pro agricole :

→ Métiers du commerce et de la vente – option A animation et gestion de l'espace commercial / Option B prospection clientèle et valorisation de l'offre commerciale

SAUMUR / CFA DES COMPAGNONS DU DEVOIR DU TOUR DE FRANCE

1 Rue Duplessis Moray
Tél. 02 41 88 64 97

www.compagnons-du-devoir.com

CAP :

→ Tailleur de pierre

SAUMUR / CHAMBRE D'AGRICULTURE RÉGIONALE DES PAYS DE LA LOIRE 49

46 Voie Romaine
Tél. 02 41 50 70 50

<https://formation-pays-de-la-loire.chambres-agriculture.fr/>

CAP :

→ Esthétique cosmétique parfumerie
→ Métiers de la coiffure

53. MAYENNE**CHÂTEAU-GONTIER / LYCÉE PROFESSIONNEL PIERRE ET MARIE CURIE**

1 rue Edouard Branly BP 80408
Tél. 02 43 07 26 35

<http://curie.e-lyco.fr/>

CAP :

→ Équipier polyvalent du commerce
→ Métallier

CHÂTEAU-GONTIER-SUR-MAYENNE / LEPP ROBERT SCHUMAN

Avenue du Maréchal Joffre
Tél. 02 43 09 64 64

<https://eccg53.paysdelaloire.e-lyco.fr/>

Bac Pro ou Bac Pro agricole :

→ Services aux personnes et animation dans les territoires

LAVAL / AGRICAMPUS LAVAL

341 Route de Saint Nazaire
Tél. 02 43 68 24 93

www.agricampus-laval.fr/

CAPA :

→ Lad-cavalier d'entraînement
→ Métiers de l'agriculture
→ Palefrenier soigneur

CAPA 3 ans :

→ Maréchal-ferrant

LAVAL / CAMPUS CCI MAYENNE

Rue Léonard de Vinci Parc universitaire de Laval CS 36152
Tél. 02 43 91 47 42

www.cciinformation53.fr

CAP :

→ Équipier polyvalent du commerce

Bac Pro ou Bac Pro agricole :

→ Métiers du commerce et de la vente – option A animation et gestion de l'espace commercial

LAVAL / CFP URMA MAYENNE

30 Boulevard Volney
Tél. 02 43 49 88 88

www.artisanatpaysdelaloire.fr/se-former-pour-lavenir

CAP :

→ Boucher
→ Boulanger
→ Carreleur mosaïste
→ Charpentier bois
→ Commercialisation et services en hôtel-café-restaurant
→ Couvreur
→ Cuisine
→ Electricien
→ Esthétique cosmétique parfumerie
→ Maintenance des matériels – option A matériels agricoles / Option C matériels d'espaces verts
→ Maintenance des véhicules – option A voitures particulières
→ Menuisier fabricant
→ Menuisier installateur
→ Métiers de la coiffure
→ Métiers du plâtre et de l'isolation
→ Monteur en installations sanitaires
→ Monteur en installations thermiques
→ Pâtissier
→ Peintre applicateur de revêtements
→ Production et service en restaurations (rapide, collective, cafétéria)

Bac Pro ou Bac Pro agricole :

→ Maintenance des véhicules – option A voitures particulières
→ Métiers de l'électricité et de ses environnements connectés

MAYENNE / CFP DON BOSCO

10 Rue de Verdun
Tél. 02 43 30 47 30

<http://donbosco.paysdelaloire.e-lyco.fr/centre-de-formation-professionnelle/>

CAP :

→ Métiers de la coiffure

MAYENNE / GRETA-CFA SITE LYCÉE LÉONARD DE VINCI

129 boulevard de l'Europe
Tél. 02 43 04 20 98

<https://vinci-mayenne.paysdelaloire.e-lyco.fr/>

Hébergement :

internat (garçon/fille)

CAP :

→ Équipier polyvalent du commerce

72. SARTHE**LE MANS / BTP CFA SARTHE**

15 rue de Ribay
Tél. 02 43 39 92 92

www.btpcfa72.com

CAP :

→ Carreleur mosaïste
→ Charpentier bois
→ Couvreur
→ Electricien
→ Maçon
→ Menuisier fabricant
→ Menuisier installateur
→ Métiers du plâtre et de l'isolation
→ Monteur en installations sanitaires
→ Monteur en installations thermiques
→ Peintre applicateur de revêtements

LE MANS / CFA CCI DE LA SARTHE

132 rue Henri Champion
Tél. 02 43 40 60 60

<http://cfa.lemans.sarthe.cci.fr/>

CAP :

→ Commercialisation et services en hôtel-café-restaurant
→ Cuisine
→ Équipier polyvalent du commerce
→ Maintenance des véhicules – option A voitures particulières / Option B véhicules de transport routier / Option C motos
→ Réparation des carrosseries

Bac Pro ou Bac Pro agricole :

→ Commercialisation et services en restauration
→ Cuisine
→ Maintenance des véhicules – option A voitures particulières / Option B véhicules de transport routier / Option C motos
→ Métiers de l'accueil
→ Métiers du commerce et de la vente – option A animation et gestion de l'espace commercial
→ Réparation des carrosseries

LE MANS / CFP URMA SARTHE

187 rue Henri Champion
Tél. 02 43 50 13 70

www.urmapaysdelaloire.fr/

CAP :

→ Boucher
→ Boulanger
→ Charcutier-traiteur
→ Chocolatier-confiseur
→ Fleuriste
→ Pâtissier
→ Primeur

LE MANS / FAB'ACADEMY DU PÔLE FORMATION DE L'UIMM

2 rue du Ribay
Tél. 02 43 21 77 84

www.formation-industries-paysdelaloire.fr

Bac Pro ou Bac Pro agricole :

→ Maintenance des systèmes de production connectés
→ Métiers de l'électricité et de ses environnements connectés
→ Technicien en réalisation de produits mécaniques – option réalisation et maintenance des outillages / Option réalisation et suivi de productions / Option réalisation et maintenance des outillages

ROUILLON / CFA LA GERMINIÈRE

48 route des Fontaines
Tél. 02 43 47 07 55

www.agrocampus-lagerminiere.fr

CAPA :

→ Jardinier paysagiste
→ Métiers de l'agriculture

Bac Pro ou Bac Pro agricole :

→ Maintenance des matériels –
option A matériels agricoles

Bac Pro ou Bac Pro agricole :

→ Aménagements paysagers
→ Conduite de productions horticoles
[arbres, arbustes, fruits, fleurs, légumes]

SAINT-PATERNE / BTP CFA NORMANDIE

Plaine Saint-Gilles
Tél. 02 33 27 28 62

www.batimentcfanormandie.fr

CAP :

→ Carreleur mosaïste
→ Charpentier bois
→ Couvreur
→ Electricien
→ Maçon
→ Menuisier fabricant
→ Menuisier installateur
→ Métiers du plâtre et de l'isolation
→ Monteur en installations sanitaires
→ Monteur en installations thermiques
→ Peintre applicateur de revêtements

**SAINT-PATERNE - LE CHEVAIN /
BTP CFA NORMANDIE**

7 Rue du Maréchal Leclerc
Tél. 02 33 27 28 62

www.batimentcfanormandie.fr

CAP :

→ Conducteur d'engins : travaux publics
et carrières
→ Constructeur de réseaux de
canalisations de travaux publics
→ Constructeur de routes et
d'aménagements urbains

Bac Pro ou Bac Pro agricole :

→ Travaux publics

85. VENDÉE**L'ÎLE-D'YEU / ECOLE DES PÊCHES**

49 Rue des Bossilles
Tél. 02 51 58 76 23

www.ecoledespeches.fr

CAPM :

→ Maritime

**LA FERRIÈRE / IFACOM -
MFR DE LA FERRIÈRE**

21 le plessis bergeret
Tél. 02 51 98 42 29

www.ifacom.fr

CAP :

→ Équipier polyvalent du commerce

Bac Pro ou Bac Pro agricole :

→ Métiers du commerce et de
la vente – option A animation et
gestion de l'espace commercial /
Option B prospection clientèle et
valorisation de l'offre commerciale

LA ROCHE-SUR-YON / BTP CFA VENDÉE

23 Rond Point du Coteau BP 02
Tél. 02 51 62 70 70

www.btpcfa85.com

CAP :

→ Carreleur mosaïste
→ Charpentier bois
→ Couvreur
→ Electricien
→ Maçon
→ Menuisier fabricant
→ Menuisier installateur
→ Métallier
→ Métiers du plâtre et de l'isolation
→ Monteur en installations sanitaires
→ Monteur en installations thermiques
→ Peintre applicateur de revêtements

CAP 3 ans :

→ Ébéniste

Bac Pro ou Bac Pro agricole :

→ Installateur en chauffage,
climatisation et énergies renouvelables
→ Métiers de l'électricité et de ses
environnements connectés
→ Technicien du bâtiment : organisation
et réalisation du gros oeuvre
→ Technicien menuisier-agenceur

LA ROCHE-SUR-YON / CFP DU ROC

20bis Rue charlemagne
Tél. 02 51 47 74 74

www.lycee-nddurac.com/notre-dame-du-roc-campus/

Bac Pro ou Bac Pro agricole :

→ Assistance à la gestion des
organisations et de leurs activités

**LA ROCHE-SUR-YON /
CFP URMA VENDÉE**

24 Rond Point du Coteau CS 90075
Tél. 02 51 36 53 00

www.urmapaysdelaloire.fr

CAP :

→ Charcutier-traiteur

**LA ROCHE-SUR-YON / FAB'ACADEMY
DU PÔLE FORMATION DE L'UIMM**

43 Rue kepler
Tél. 02 51 37 57 17

www.formation-industries-paysdelaloire.fr

CAP :

→ Réalisations industrielles en
chaudronnerie ou soudage –
option A chaudronnerie

Bac Pro ou Bac Pro agricole :

→ Maintenance des systèmes de
production connectés
→ Technicien en chaudronnerie
industrielle
→ Technicien en réalisation de
produits mécaniques – option
réalisation et suivi de productions

**LA ROCHE-SUR-YON / GRETA-
CFA SITE LYCÉE BRANLY**

5 boulevard Edouard Branly, BP 259
Tél. 02 51 24 06 06

www.greta-cfa-vendee.fr/fr/lycee-edouard-branly

Hébergement :

internat (garçon/fille)

CAP :

→ Commercialisation et services en
hôtel-café-restaurant
→ Cuisine

**LES SABLES-D'OLONNE /
ECOLE DES PÊCHES**

All. du Frère Maximin
Tél. 02 51 23 96 13

www.ecoledespeches.fr

CAPM :

→ Maritime

**SAINT-GILLES-CROIX-DE-VIE / MFR
SAINT GILLES CROIX DE VIE**

40 Route de la roche
Tél. 02 51 55 52 12

www.cfa-mfr-stgillescroixdevie.fr

CAP :

→ Composites, plastiques chaudronnés
→ Interventions en maintenance
technique des bâtiments
→ Maçon
→ Peintre applicateur de revêtements

Bac Pro ou Bac Pro agricole :

→ Technicien d'études du bâtiment –
option A études et économie
→ Technicien du bâtiment : organisation
et réalisation du gros oeuvre

**SAINT-LAURENT-SUR-SÈVRE /
CFP-UFA SAINT GABRIEL**

38 Rue du calvaire
Tél. 02 51 64 62 62

www.saint-gab.com

CAP :

→ Esthétique cosmétique parfumerie

Bac Pro ou Bac Pro agricole :

→ Esthétique cosmétique parfumerie
→ Métiers de la coiffure

**SÈVREMONT / CFA MFR DE SAINT-
MICHEL-MONT-MERCURE**

5bis Rue godard
Tél. 02 51 57 81 81

mfrsaintmichelmontmercure.com

CAP :

→ Boulanger
→ Chocolatier-confiseur
→ Commercialisation et services en
hôtel-café-restaurant
→ Cuisine
→ Pâtissier
→ Production et service en restaurations
[rapide, collective, cafétéria]

Bac Pro ou Bac Pro agricole :

→ Boulanger-pâtissier
→ Commercialisation et services en
restauration
→ Cuisine



FORMATIONS SPÉCIFIQUES

ÉTABLISSEMENTS

● **Établissement public**

■ **Établissement privé sous contrat**

Enseignements et programmes conformes aux règles de l'Éducation nationale.
Droit aux bourses. Frais de scolarité basés sur les coûts de fonctionnement.



L'offre de formation présentée peut encore donner lieu
à des mises à jour sur le guide numérique.

PARCOURS D'ENSEIGNEMENT PARTICULIERS (BIA, UF2S)

BREVET D'INITIATION À L'AÉRONAUTIQUE (BIA)

Le BIA est une initiation de 40h à la fois théorique et pratique autour de la culture scientifique et technique aéronautique et spatiale à la croisée des secteurs professionnels, sportifs et éducatifs. L'obtention du diplôme est un atout pour aborder le monde et les métiers de l'aéronautique.

- 44 ● Ancenis-Saint-Géréon / Lycée polyvalent Joubert Emilien Maillard
- 44 ● Guérande / Lycée Galilée
- 44 ■ Guérande / Lycée privé la Mennais
- 44 ● Nantes / Lycée Livet
- 44 ■ Nantes / Lycée La Perverie
- 44 ■ Nantes / Lycée Notre-Dame de Toutes Aides
- 44 ■ Nantes / Lycée privé de Bretagne
- 44 ■ Nantes / Lycée Saint-Joseph du Loquidy
- 44 ● Rezé / Lycée Jean Perrin
- 44 ■ Rezé / Lycée polyvalent Notre-Dame
- 44 ■ Saint-Gildas-des-Bois / Lycée privé Gabriel Deshayes
- 44 ■ Saint-Herblain / Lycée Saint-Dominique
- 44 ● Saint-Nazaire / Lycée professionnel Brossaud-Blanchon
- 49 ● Angers / Lycée polyvalent Chevallier
- 49 ■ Angers / Lycée Sacré-Coeur La salle
- 49 ■ Angers / Lycée Urbain Mongazon
- 49 ● Cholet / Lycée polyvalent Fernand Renaudeau

- 49 ■ Cholet / Lycée technologique et professionnel la Providence
- 49 ● Saumur / Lycée Duplessis Mornay
- 49 ● Saumur / Lycée polyvalent Sadi Carnot - Jean Bertin
- 53 ● Château-Gontier-sur-Mayenne / Lycée Victor Hugo
- 53 ● Laval / Lycée Ambroise Paré
- 53 ● Laval / Lycée Douanier Rousseau
- 53 ■ Mayenne / Lycée Don Bosco
- 72 ● La Flèche / Prytanée nationale militaire
- 72 ● Le Mans / Lycée Montesquieu
- 72 ■ Le Mans / Lycée polyvalent Saint-Charles-Sainte-Croix
- 85 ● Challans / Lycée François Truffaut
- 85 ■ Challans / Lycée polyvalent Notre-Dame
- 85 ● Fontenay-le-Comte / Lycée polyvalent François Rabelais
- 85 ● La Roche-sur-Yon / Lycée polyvalent Rosa Parks
- 85 ■ La Roche-sur-Yon / Lycée Saint François d'Assise
- 85 ■ Les Herbiers / Lycée Jean XXIII - ISCV
- 85 ● Les Sables-d'Olonne / Lycée Savary de Mauléon
- 85 ■ Les Sables-d'Olonne / Lycée polyvalent Sainte-Marie du Port
- 85 ● Luçon / Lycée polyvalent Atlantique
- 85 ■ Luçon / Lycée polyvalent Sainte-Ursule
- 85 ■ Saint-Laurent-sur-Sèvre / Lycée professionnel Saint-Gabriel

UNITÉ FACULTATIVE DU SECTEUR SPORTIF (UF2S)

L'UF2S est un parcours de formation complémentaire à plusieurs spécialités de Bac pro. Il permet de renforcer le parcours de formation de l'élève en lui proposant de préparer à la fois le Bac pro choisi et la moitié du BPJEPS [Diplôme professionnel dans le domaine de l'animation sportive].

- 44 ■ Ancenis-Saint-Géréon / Lycée professionnel Saint-Thomas d'Aquin
→ Proposé avec les bacs pro suivants : Assistance à la gestion des organisations et de leurs activités / Métiers du commerce et de la vente
- 44 ● Saint-Nazaire / Lycée professionnel Brossaud-Blanchon
→ Proposé avec les bacs pro suivants : Assistance à la gestion des organisations et de leurs activités / Métiers du commerce et de la vente
- 49 ● Angers / Lycée professionnel Henri Dunant
→ Proposé avec les bacs pro suivants : Assistance à la gestion des organisations et de leurs activités
- 49 ■ Angers / LP Joseph Wresinski - ITEC
→ Proposé avec les bacs pro suivants : Assistance à la gestion des organisations et de leurs activités / Animation-enfance et personnes âgées / Métiers du commerce et de la vente / Métiers de l'accueil

- 53 ■ Mayenne / Lycée Don Bosco
→ Proposé avec les bacs pro suivants : Métiers du commerce et de la vente / Métiers de l'accueil
- 72 ● Le Mans / Lycée polyvalent Le Mans sud
→ Proposé avec les bacs pro suivants : Métiers du commerce et de la vente
- 72 ■ Le Mans / Lycée professionnel Joseph Roussel
→ Proposé avec les bacs pro suivants : Animation-enfance et personnes âgées

SECTIONS SPORTIVES

SECTIONS D'EXCELLENCE SPORTIVE DE LYCÉE

ATHLÉTISME

44 ● Nantes / Lycée La Colinière

CANOË-KAYAK

72 ● Sablé-sur-Sarthe / Lycée polyvalent Raphaël Elizé

CYCLISME

85 ■ La Roche-sur-Yon / Lycée polyvalent Notre-Dame du Roc

ESCRIME

44 ● Nantes / Lycée La Colinière

FOOTBALL

44 ● Nantes / Lycée La Colinière

49 ● Angers / Lycée polyvalent Chevrollier

53 ● Laval / Lycée Ambroise Paré

72 ● Le Mans / Lycée polyvalent Le Mans sud

85 ● La Roche-sur-Yon / Lycée Pierre Mendès France

FUTSAL

53 ● Laval / Lycée Ambroise Paré

HANDBALL

72 ● Le Mans / Lycée polyvalent Le Mans sud

JUDO

44 ● Nantes / Lycée La Colinière

PLANCHE À VOILE

44 ● La Baule-Escoublac / Lycée Grand Air

TRIATHLON

44 ● Nantes / Lycée La Colinière

VOILE

44 ● La Baule-Escoublac / Lycée Grand Air

VOLLEY-BALL

44 ● Rezé / Lycée Jean Perrin

SECTIONS SPORTIVES DE LYCÉE

ATHLÉTISME

49 ■ Beaupréau-en-Mauges / Lycée général et technologique Dom Sortais

72 ● Le Mans / Lycée polyvalent Le Mans sud

BASKET

49 ■ Angers / Lycée Urbain Mongazon

49 ■ Cholet / Lycée Sainte Marie

49 ■ Les Ponts-de-Cé / Campus de Pouillé

72 ● Le Mans / Lycée polyvalent Le Mans sud

CANOË-KAYAK

49 ● Angers / Lycée Henri Bergson

ÉQUITATION

53 ● Laval / LEGTA de Laval

85 ● Chantonnay / Lycée Georges Clemenceau

ESCALADE

44 ■ Le Landreau / LEGTAP Briacé

FOOTBALL

44 ■ Châteaubriant / Lycée Saint-Joseph

44 ● Nantes / Lycée polyvalent Les Bourdonnières

44 ■ Rezé / Lycée polyvalent Notre-Dame

44 ● Saint-Herblain / LEGTA Jules Rieffel

49 ■ Les Ponts-de-Cé / Campus de Pouillé

53 ● Laval / LEGTA de Laval

72 ● La Ferté-Bernard / Lycée polyvalent Robert Garnier

72 ● Le Mans / Lycée polyvalent Le Mans sud

72 ● Sablé-sur-Sarthe / Lycée polyvalent Raphaël Elizé

85 ● Fontenay-le-Comte / LEGTA Bel Air

HALTÉROPHILIE

49 ● Montreuil-Bellay / Lycée professionnel agricole Edgard Pisani

HANDBALL

49 ● Angers / Lycée David d'Angers

72 ● La Ferté-Bernard / Lycée polyvalent Robert Garnier

85 ● Chantonnay / Lycée Georges Clemenceau

KARATÉ, FOOTBALL

85 ● Fontenay-le-Comte / Lycée polyvalent François Rabelais

NATATION

49 ● Saumur / Lycée Duplessis Mornay

72 ● Allonnes / Lycée André Malraux

85 ● Fontenay-le-Comte / LEGTA Bel Air

85 ● La Roche-sur-Yon / Lycée Pierre Mendès France

RUGBY

44 ● Nantes / Lycée La Colinière

49 ● Angers / LEGTA Le Fresne

72 ● Le Mans / Lycée polyvalent Gabriel Touchard - Washington

85 ● La Roche-sur-Yon / LEGTPA Nature

SURF

85 ● Les Sables-d'Olonne / Lycée Savary de Mauléon

TENNIS

44 ● La Baule-Escoublac / Lycée Grand Air

TRIATHLON

85 ● Fontenay-le-Comte / LEGTA Bel Air

VOILE

85 ● Les Sables-d'Olonne / Lycée Savary de Mauléon

UNITÉS LOCALISÉES POUR L'INCLUSION SCOLAIRE (ULIS) EN LYCÉE OU LP

- 44 ● Ancenis-Saint-Géréon / Lycée polyvalent Joubert Emilien Maillard
- 44 ● Châteaubriant / Lycée polyvalent Guy Môquet - Étienne Lenoir
- 44 ■ Clisson / Lycée Charles Péguy
- 44 ● Coueron / Lycée professionnel Jean-Jacques Audubon
- 44 ● Machecoul-Saint-Même / Lycée professionnel Louis Armand
- 44 ● Nantes / Etablissement régional d'enseignement adapté La Rivière
- 44 ● Nantes / Lycée professionnel L.A. de Bougainville
- 44 ● Nantes / Lycée professionnel Michelet
- 44 ■ Nantes / Lycée professionnel privé Saint-Félix - La Salle
- 44 ● Saint-Nazaire / Lycée professionnel André Boulloche
- 44 ● Saint-Nazaire / Lycée professionnel Brossaud-Blanchon
- 44 ■ Saint-Sébastien-sur-Loire / Lycée polyvalent Saint-Joseph La Joliverie
- 49 ● Angers / Lycée professionnel Simone Veil
- 49 ■ Angers / LP Joseph Wresinski - ITEC
- 49 ■ Beaupréau-en-Mauges / Lycée professionnel Dom Sortais
- 49 ● Chemillé-en-Anjou / Lycée polyvalent de l'Hyrôme
- 49 ● Cholet / Lycée polyvalent Fernand Renaudeau
- 49 ● Saumur / Lycée polyvalent Sadi Carnot - Jean Bertin
- 49 ■ Saumur / Lycée professionnel privé Les Ardilliers
- 53 ● Evron / Lycée polyvalent Raoul Vadepiéd
- 53 ● Laval / Lycée professionnel Gaston Lesnard
- 53 ● Laval / Lycée professionnel Robert Buron
- 53 ■ Laval / Lycée polyvalent Haute-Follis
- 53 ■ Laval / Lycée professionnel Immaculée Conception
- 72 ● Le Mans / Lycée polyvalent Le Mans sud
- 72 ● Le Mans / Lycée professionnel Funay-Hélène Boucher
- 72 ■ Le Mans / Lycée polyvalent Sainte-Catherine
- 72 ■ Le Mans / Lycée professionnel Joseph Roussel
- 72 ● Montval-sur-Loir / Lycée professionnel Maréchal Leclerc de Hauteclouque
- 72 ■ Sablé-sur-Sarthe / Lycée polyvalent Sainte-Anne
- 85 ● Challans / Lycée professionnel René Couzinet
- 85 ■ Challans / Lycée polyvalent Notre-Dame
- 85 ■ Chantonay / Lycée polyvalent Sainte-Marie
- 85 ● Fontenay-le-Comte / Lycée polyvalent François Rabelais
- 85 ■ Fontenay-le-Comte / Lycée polyvalent Notre-Dame
- 85 ● La Roche-sur-Yon / Lycée polyvalent Rosa Parks
- 85 ● La Roche-sur-Yon / Lycée professionnel Edouard Branly
- 85 ■ La Roche-sur-Yon / LP Saint François d'Assise
- 85 ■ La Roche-sur-Yon / Lycée polyvalent Notre-Dame du Roc
- 85 ● Les Sables-d'Olonne / Lycée professionnel Valère Mathé
- 85 ■ Montaigu-Vendée / Lycée polyvalent Jeanne d'Arc

LA RÉGION OFFRE UN ORDINATEUR AUX ÉLÈVES DE SECONDE #MonOrdiAuLycée



Liberté, égalité, connecté

En 2021 et 2022, près de 100 000 ordinateurs distribués par la Région aux lycéens des classes de Seconde et aux élèves de première année de CAP dans les établissements publics et privés des Pays de la Loire.

Plus d'infos sur
paysdelaloire.fr/monordiaulycee



UNION EUROPÉENNE



CE PROJET EST CO-FINANCÉ PAR
LE FONDS EUROPÉEN DE DÉVELOPPEMENT RÉGIONAL
dans le cadre du Plan de relance REACT-EU de l'Union européenne

Hôtel de Région
1 rue de la Loire
44 966 Nantes cedex 9
02 28 20 50 00
paysdelaloire.fr

