

Collecte pour l'épicerie solidaire de Ballon

Le lundi 25 Mars, la classe de 5C a été visiter l'épicerie solidaire de Ballon dans le cadre des cours d'EMC. L'objectif était de comprendre le fonctionnement de l'épicerie et d'organiser une collecte pour sensibiliser les collégiens à la solidarité.

Il y a 500 épiceries solidaires en France qui aident les personnes qui momentanément ont des difficultés financières importantes.

L'épicerie de Ballon s'est ouverte grâce à la maison des projets et la communauté de communes qui est composée de 13 communes dont Sainte-Jamme. Elle a été ouverte le 4 avril 2017.

Qui peut y accéder ?

Les personnes qui peuvent y accéder sont des personnes qui ont eu un accident de la vie :

- Revenus de retraite très faible
- Divorce
- Veuvage
- Personne en situation de handicap
- Famille monoparentale avec peu de revenus
- Perte d'emploi...

Qu'est ce qu'une épicerie solidaire ?

Une épicerie solidaire c'est avant tout un petit magasin où les clients ne paient que 10 à 30% du prix réel des produits (Ex: 1Kg de pâtes coûte environ 1,30 € alors qu'à l'épicerie cela coûte 0,10 €).

C'est aussi un lieu de convivialité, d'écoute et de partage

Les épiceries solidaires ont pour objectif de lutter contre l'exclusion.

Nous comptons sur **VOUS** pour nous aider à collecter le maximum de produits pour l'épicerie.

Montrons que les collégiens de Sainte-Jamme sont **SOLIDAIRES!!!**

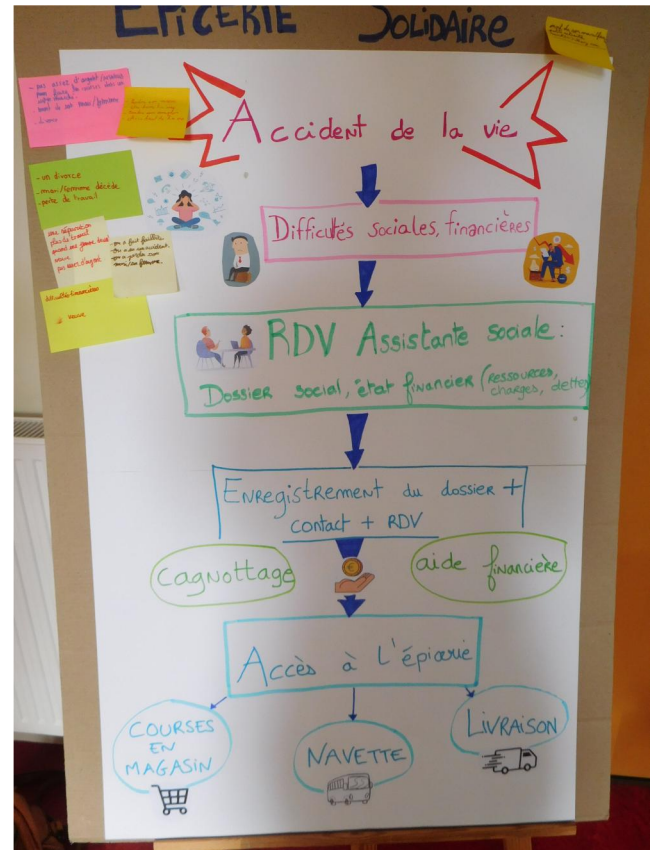

La classe de 5°C organise une collecte pour l'épicerie solidaire de Ballon jusqu'au vendredi 12 avril

Cette épicerie a été créée pour permettre à des personnes en grosse difficulté de pouvoir acheter des produits à faible coût.

En effet, même près de chez vous, certaines personnes ont des difficultés pour se nourrir correctement!

Aidez-nous à collecter le maximum de produits :

- Lait
- Huile
- Boîtes de conserve
- Conserves de poissons (thon, sardines ...)
- Gâteaux secs
- Sucre en poudre et en morceaux
- Riz, pâtes, lentilles...
- Petits pots de bébé
- Brosses à dents, dentifrice, savons, protections périodiques...

Vous pouvez déposer vos dons en salle 31 et à l'accueil.

D'AVANCE MERCI A TOUS!

Lors de cette journée les 5C ont participé à 3 ateliers :

1/ **Atelier sur le fonctionnement de l'épicerie solidaire:** Pour bénéficier de l'épicerie, il faut passer par l'assistante sociale, remplir un dossier qui tient compte de la situation financière et de la composition familiale. L'accès est prévu pour 3 mois.



2/ **Atelier de vente:**

Cet atelier consistait à nous montrer que les clients font leurs courses comme dans un supermarché mais en payant moins cher. (10 à 30 % du prix réel)
L'épicerie est très petite et le choix des produits est limité.



3/ **Atelier sur les préjugés :**

Dans cet atelier, nous avons fait des jeux qui avaient pour objectif de nous faire comprendre ce que sont les préjugés.

